

CIBEC/INEP



B0004018

EDUCAÇÃO E CULTURA

SECRETARIA DE INFORMÁTICA  
SERVIÇO DE ESTATÍSTICA DA EDUCAÇÃO E CULTURA

**Recursos Próprios das Entidades  
Estatais Federais e Estaduais  
Aplicados na Área de Educação,  
Cultura e Desportos em 1981**

DADOS PRELIMINARES

EE - 03/83

543:31

# **Livros Grátis**

<http://www.livrosgratis.com.br>

Milhares de livros grátis para download.

RECURSOS PRÓPRIOS DAS ENTIDADES ESTATAIS  
FEDERAIS E ESTADUAIS APLICADOS NA ÁREA  
DE EDUCAÇÃO, CULTURA E DESPORTOS EM 1981

DADOS PRELIMINARES

MINISTRA DA EDUCAÇÃO E CULTURA  
ESTHER DE FIGUEIREDO FERRAZ

SECRETÁRIO GERAL  
SÉRGIO MARIO PASQUALI

SECRETÁRIO DE INFORMÁTICA  
JAIR DOS SANTOS LAPA

## ÍNDICE

I	- APRESENTAÇÃO	04
II	- INTRODUÇÃO	05
III	- CLASSIFICAÇÃO DAS ENTIDADES ESTATAIS	08
IV	- APÊNDICE	

### GRÁFICOS

.	RECURSOS PRÓPRIOS APLICADOS PELAS ENTIDADES ESTATAIS, FEDERAIS E ESTADUAIS EM PROGRAMAS DE EDUCAÇÃO, CULTURA E DESPORTOS - 1981	16
.	RECURSOS PRÓPRIOS DAS ENTIDADES ESTATAIS FEDERAIS E ESTADUAIS APLICADOS EM PROGRAMAS DE EDUCAÇÃO, CULTURA E DESPORTOS - 1981	17
.	RECURSOS PRÓPRIOS DAS ENTIDADES ESTATAIS APLICADOS EM EDUCAÇÃO, CULTURA E DESPORTOS, SEGUNDO OS RAMOS DE ATIVIDADE-FIM - 1981	18

### TABELAS

1.	RECURSOS PRÓPRIOS APLICADOS PELAS ENTIDADES ESTATAIS VINCULADAS AO MINISTÉRIO DA EDUCAÇÃO E CULTURA, SEGUNDO A NATUREZA JURÍDICA DA ENTIDADE E PROGRAMAS 1981	20
2.	RECURSOS PRÓPRIOS DAS ENTIDADES ESTATAIS EM PROGRAMAS DE EDUCAÇÃO, CULTURA E DESPORTOS, SEGUNDO A VINCULAÇÃO ADMINISTRATIVA, POR PROGRAMAS - 1981	22

3.	RECURSOS PRÓPRIOS DAS ENTIDADES ESTATAIS APLICADOS EM EDUCAÇÃO, CULTURA E DESPORTOS, SEGUNDO A VINCULAÇÃO ADMINISTRATIVA E RAMOS DE ATIVIDADES DA ENTIDADE - 1981 . . . . .	22
4.	DESPESAS DAS ENTIDADES ESTATAIS, COM RECURSOS PRÓPRIOS, EM PROGRAMAS DE EDUCAÇÃO, CULTURA E DESPORTOS, SEGUNDO O AMBIENTE E A NATUREZA DA EMPRESA, POR UNIDADES DA FEDERAÇÃO - 1981	
4.1	- FEDERAL E ESTADUAL - TOTAL . . . . .	23
4.2	- FEDERAL - TOTAL . . . . .	24
4.2.1	- FEDERAL - AUTARQUIAS . . . . .	25
4.2.2	- FEDERAL - FUNDAÇÕES . . . . .	26
4.2.3	- FEDERAL - SOCIEDADES DE ECONOMIA MISTA . . . . .	27
4.2.4	- FEDERAL - EMPRESAS PÚBLICAS . . . . .	28
4.2.5	- FEDERAL - OUTRAS ENTIDADES . . . . .	29
4.3	- ESTADUAL - TOTAL . . . . .	30
4.3.1	- ESTADUAL - AUTARQUIAS . . . . .	31
4.3.2	- ESTADUAL - FUNDAÇÕES . . . . .	32
4.3.3	- ESTADUAL - SOCIEDADES DE ECONOMIA MISTA . . . . .	33
4.3.4	- ESTADUAL - EMPRESAS PÚBLICAS . . . . .	34
4.3.5	- ESTADUAL - OUTRAS ENTIDADES . . . . .	35

Trabalho desenvolvido pelo SERVIÇO DE  
ESTATÍSTICA DA EDUCAÇÃO E CULTURA  
SEEC sob a responsabilidade de  
HINDENBURG DA SILVA PIRES, com a co-  
laboração técnica de HEISHIN KOKITSU.

MEC/SG/SEINF/SEEC	ESTATÍSTICAS ESPECIAIS	P.	Setembro
	EE-03/83	01/35	1983

## I - APRESENTAÇÃO

A presente pesquisa piloto tem por objetivo fornecer alguns subsídios estatístico para o planejamento governamental na *Área Educação, Cultura e Desportos* no que concerne à aplicação de recursos financeiros próprios das entidades estatais da União e dos Estados e Distrito Federal.

*MAURÍCIO DE PINHO GAMA*  
Diretor do SEEC



## II - INTRODUÇÃO

As entidades estatais constituem uma das fontes de recursos que alimentam as despesas nacionais com a manutenção e desenvolvimento da Educação, da Cultura e dos Desportos conforme indica o quadro a seguir:

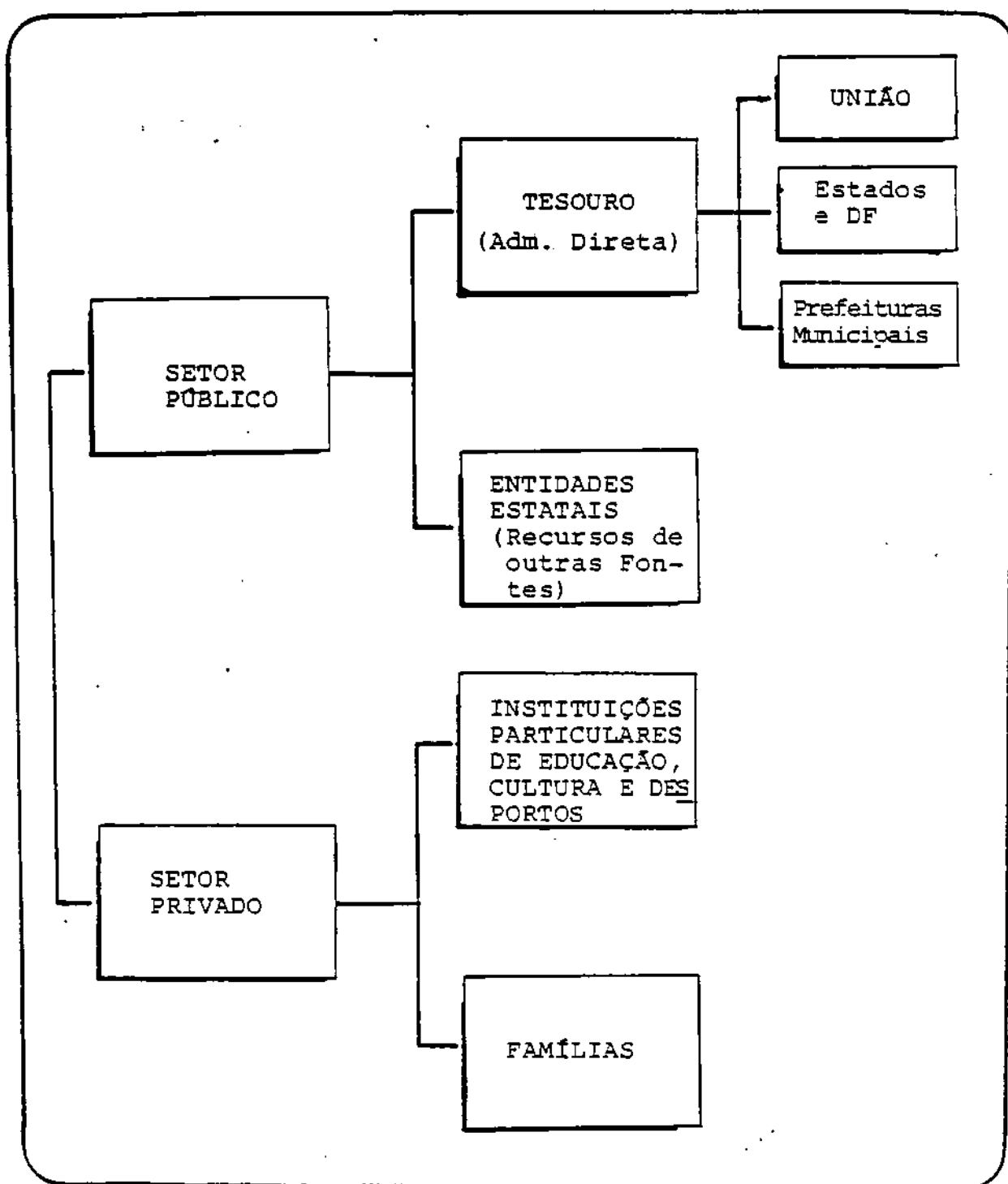

Trata-se do primeiro levantamento de uma série anual, ainda a título de experimento, com vistas a, preliminarmente, cadastrar todos os elementos da população, bem como testar os limites de informação a que as entidades estatais estão capazes de prestar.

Primeira pesquisa governamental cos gastos de 31 entidades estatais federais foi publicada, há mais de uma década, pelo então Ministério do Planejamento e Coordenação Geral (1) e abrangia planos da Administração Indireta, inclusive fundações, no que se refere à Educação e à Cultura, com recursos vinculados ao Ministério da Educação e Cultura, por ser objeto de estudo à parte.

Foi enviado aos informantes um total de 1 004 formulários estatísticos, dos quais 686 foram devolvidos com preenchimento (65,4%)\*. Desses questionários, 224 apresentaram informações sobre gastos na *Área Educação, Cultura e Desportos* (34,1%). A seguir, demonstrativo desses valores absolutos.

#### Q U E S T I O N Á R I O S

NÍVEIS DE GOVERNO	QUESTIONÁRIOS		SEM INFORMAÇÕES
	ENVIADOS	DEVOLVIDOS	
Estaduais:			
Norte . . . . .	45	21	7
Nordeste . . . . .	175	89	43
Sudeste . . . . .	202	118	37
Sul . . . . .	115	62	16
Centro-Oeste . . . . .	37	23	10
T O T A L . . . . .	574	313	115
Federais (*). . . . .	430	343	109
T O T A L . . . . .	1.004	656	224

Uma das grandes causas da evasão de informações nesta coleta foi o período de transição em que ela foi efetuada dada a mudança de Chefias dos Governos Estaduais em março de 1983.

(\*) - Dos Federais, foram devolvidos cerca de 80%.

Deixam de ser consideradas no presente estudo as entidades estatais que enviaram informações recebidas pelo Serviço de Estatística da Educação e Cultura após 31 de mai de 1983. (1)

As estatais municipais serão objeto de estudo à parte, em virtude de o SEEC ainda não dispor de cadastro dessas entidades.

(1) - Dentre eles, figuraram algumas entidades que foram desestatizadas por força do Decreto nº 86.245, de 15/07/81.

### III - CLASSIFICAÇÃO DAS ENTIDADES ESTATAIS

Entende-se por recursos próprios, operacionais ou não, todos aqueles que são simultaneamente gerados e geridos dentro de uma mesma entidade estatal, produzidos pela venda de bens e serviços, desde que não sejam oriundos dos tesouros da União, dos Estados, do Distrito Federal e dos Municípios, através da conta transferências correntes ou de capital.

Para os efeitos do presente documento, integram, inicialmente, a população das entidades estatais, as autarquias, as sociedades de economia mista, as empresas públicas, suas subsidiárias, as fundações, as concessionárias de serviço público, as sociedades civis com capital público majoritário e as entidades privadas que recebem contribuições para-fiscais (SENAI, SENAC, SESI, SESC) a que se referem o Decreto-Lei Federal Nº 200, de 1967, e o Decreto Federal Nº 84 128, de 1979, assim definidas:

- I - Autarquia - o serviço autônomo criado por lei, com personalidade jurídica, patrimônio e receita próprios, para executar atividades típicas da Administração Pública, que requeiram, para seu melhor funcionamento, gestão administrativa e financeira descentralizada.
- II - Empresa Pública - a entidade dotada de personalidade jurídica de direito privado, com patrimônio próprio e capital exclusivo do Poder Público, criada por lei para exploração de atividade econômica que o Governo seja levado a exercer por força de contingência ou de conveniência administrativa, podendo revestir-se de qualquer das formas admitidas em direito.
- III - Sociedade de Economia Mista - a entidade dotada de personalidade jurídica de direito privado, criada por lei para

a exploração de atividade econômica, sob a forma de sociedade anônima, cujas ações com direito a voto pertençam em sua maioria ao Poder Público ou às suas administrações indiretas.

IV - Fundação - entidade criada com dotação específica de patrimônio, gerido por órgão de direção da fundação segundo os objetivos estabelecidos na respectiva lei de criação; participação de recursos privados no patrimônio e nos dispêndios correntes da fundação equivalentes a, no mínimo, um terço do total; objetivos não lucrativos e que, por sua natureza, possam ser satisfatoriamente executados por órgãos da Administração Pública; requisitos estabelecidos na legislação pertinentes as fundações, referidos nos artigos 24 e seguintes do Código Civil.

V - Outras entidades - todas aquelas que, embora sejam de direito privado, estejam sob o controle governamental, recebam contribuições parafiscais ou transferências de recursos financeiros da União, dos Estados, do Distrito Federal e dos Municípios e prestem serviços de interesse público ou social.

Foram excluídas ainda do presente levantamento os órgãos autônomos a que se refere o Decreto-Lei Federal 200, de 1967, em virtude de seus recursos serem quase que provenientes do Tesouro.

Para fins de cadastro das estatais do SEEC, foram utilizadas, inicialmente:

- a) relação de etiquetas de endereçamento postal referentes ao **Cadastro das** Empresas Estatais de 1982 (1), da Secretaria de Controle das Empresas Estatais - SEST, da Secretaria de Planejamento da Presidência da República, no **caso** das entidades federais e
- b) cadastro das autarquias e fundações constantes do Tomo I dos Balanços Estaduais e Municipais - 1978, da Fundação IBGE, relativo às entidades estaduais e do Distrito Federal, complementada por listas de endereços das autoridades estaduais solicitadas pelo SEEC, diretamente às representações dos governos estaduais sediadas em Brasília. Deixaram de ser consideradas as listas de autoridades estaduais referentes a Amazonas, Pará, Maranhão, Piauí, Ceará, Paraíba, Alagoas, Sergipe, Santa Catarina e Mato Grosso, por não terem sido obtidas pelo SEEC em tempo oportuno.

Da relação da SEST, algumas foram desestatizadas, ou desativadas, ou paralizadas ou não deram início às suas atividades.

Para facilitar a análise, os dados de despesa divulgados nesta pesquisa foram agrupados por:

- a) Natureza jurídica da entidade, desagregada **por** vinculação, sede de localização e programas da *Área Educação, Cultura e Desportos*
- b) Ramo de atividade da entidade, desdobrado por programas da *Área Educação, Cultura e Desportos*

As entidades estatais vinculadas ao Ministério da Educação e Cultura foram ainda englobadas e os seus dados classificados por programas da *Área Educação, Cultura e Desportos*.

Por *natureza jurídica*, as entidades estatais foram classificadas em:

1. *Autarquias*
2. *Empresas Públicas*
3. *Sociedades de Economia Mista*
4. *Fundações*
5. *Outras entidades*

Por *vinculação*, entende-se a ligação que a entidade estatal mantém com o Governo para fins de supervisão (controle).

Por *sede de localização*, entende-se a Unidade Federada onde se encontra a direção da entidade.

Segundo os *ramos de atividade*, as estatais agrupam-se:

1. Estabelecimentos de *Educação, Cultura Desportos, Ciência, Tecnologia e Pesquisa,*
  - 1.1 - *Universidade*
  - 1.2 - *Estabelecimentos isolados de ensino superior*
  - 1.3 - *Ensino de 1º e 2º Graus*
  - 1.4 - *Cultura*
  - 1.5 - *Desportos, Lazer, Recreação e Turismo*
  - 1.6 - *Ciência, Tecnologia e Pesquisa Científica*
  - 1.7 - *Diversos*

2. Agricultura e abastecimento
3. Comunicações
4. Defesa e Segurança
5. Indústria e Comércio
6. Minas e Energia:
  - 6.1 - *Energia Elétrica*
  - 6.2 - *Mineração e Petróleo*
  - 6.3 - *Energia Nuclear*
  - 6.4 - *Outros*
7. Transporte
8. Saúde, Previdência, Assistência e Trabalho
9. Outros:
  - 9.1 - *Administração*
  - 9.2 - *Bancos*
  - 9.3 - *Conselhos Profissionais*
  - 9.4 - *Desenvolvimento*
  - 9.5 - *Planejamento*
  - 9.6 - *Informação, processamento de dados e estatística*
  - 9.7- *Outros*

Os programas da *Área Educação, Cultura e Desportos* foram classificados obedecendo, em princípio, à classificação funcional-programática preconizada na Lei Federal Nº 4.320, de 17 de março de 1964.

A coleta de dados foi feita através de questionário padronizado específico encaminhado diretamente à administração central da entidade, via mala postal, com base no cadastro do SEEC, acima referido (\*).

(\*) Ofícios Circ. 030/82/MEC/SG/SEINF/SEBC, de 06/X/82 e 017/83/MEC/SG/SEINF/SEEC, de 09/11/83.



As informações são apresentadas em milhares de cruzeiros, por motivos de ordem técnica, e a preços correntes.

A fim de serem evitadas maiores distorções quando o ramo de atividade de estatal for Educação, Cultura e Desportos, preferiu-se englobar todas as suas despesas no programa correspondente à sua atividade principal, mesmo que ela haja informado em diversos programas da Área. Por exemplo, todas as despesas de uma universidade federal figuram exclusivamente no ensino superior, mesmo que esta ministre cursos de 19 grau, 29 grau e tenha programa de ciência e tecnologia.

Ainda, nos casos de impossibilidade de desagregação da despesa por fonte por parte do informante da entidade estatal integrante do ramo de atividade de Educação, Cultura e Desportos, para minimização de erro, considerou-se como recurso próprio da entidade federal o total de sua receita, deduzidas as transferências. Para tanto, foi utilizado o Cadastro das Empresas Estatais da SEST, acima citado (dados secundários).

#### IV - APÊNDICE

# GRÁFICOS

# RECURSOS PRÓPRIOS APLICADOS PELAS ENTIDADES ESTATAIS FEDERAIS E ESTADUAIS EM PROGRAMAS DE EDUCAÇÃO, CULTURA E DESPORTOS-1981

(Cr\$ BILHÕES, CORRENTES)

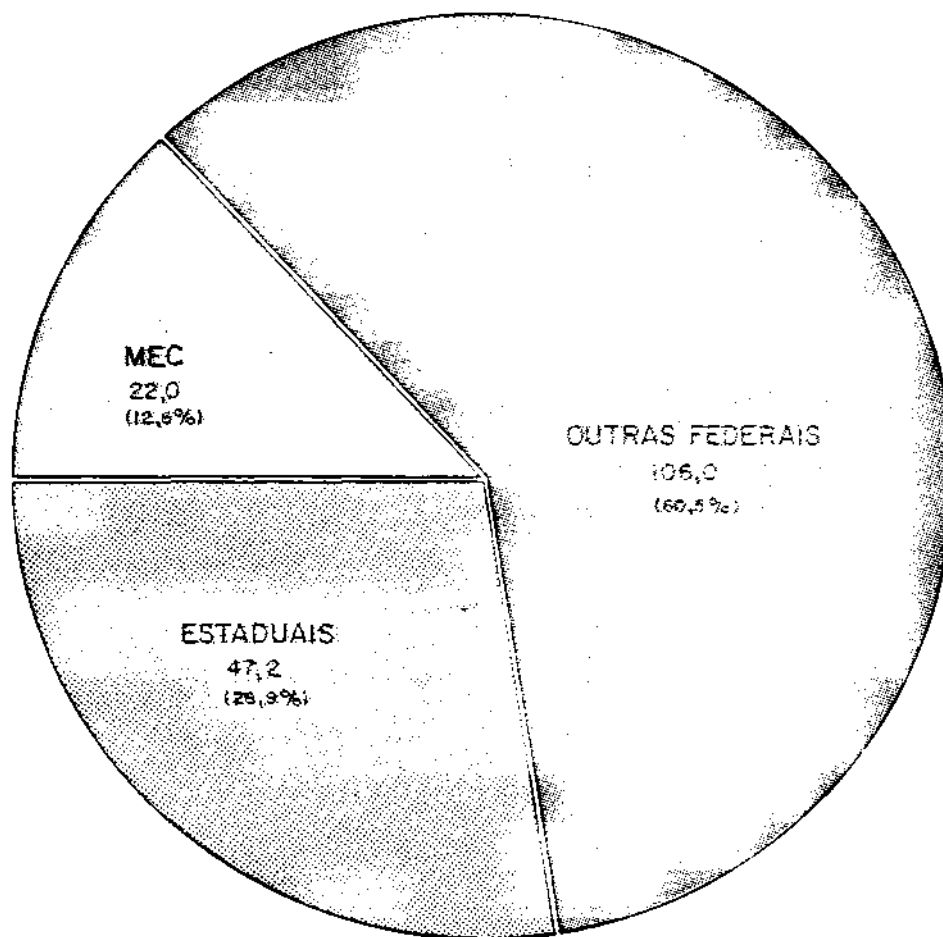

# RECURSOS PRÓPRIOS DAS ENTIDADES ESTATAIS FEDERAIS E ESTADUAIS APLICADOS EM PROGRAMAS DE EDUCAÇÃO, CULTURA E DESPORTOS-1981

(FEDERAIS E ESTADUAIS)

(Cr\$ BILHÕES, CORRENTES)

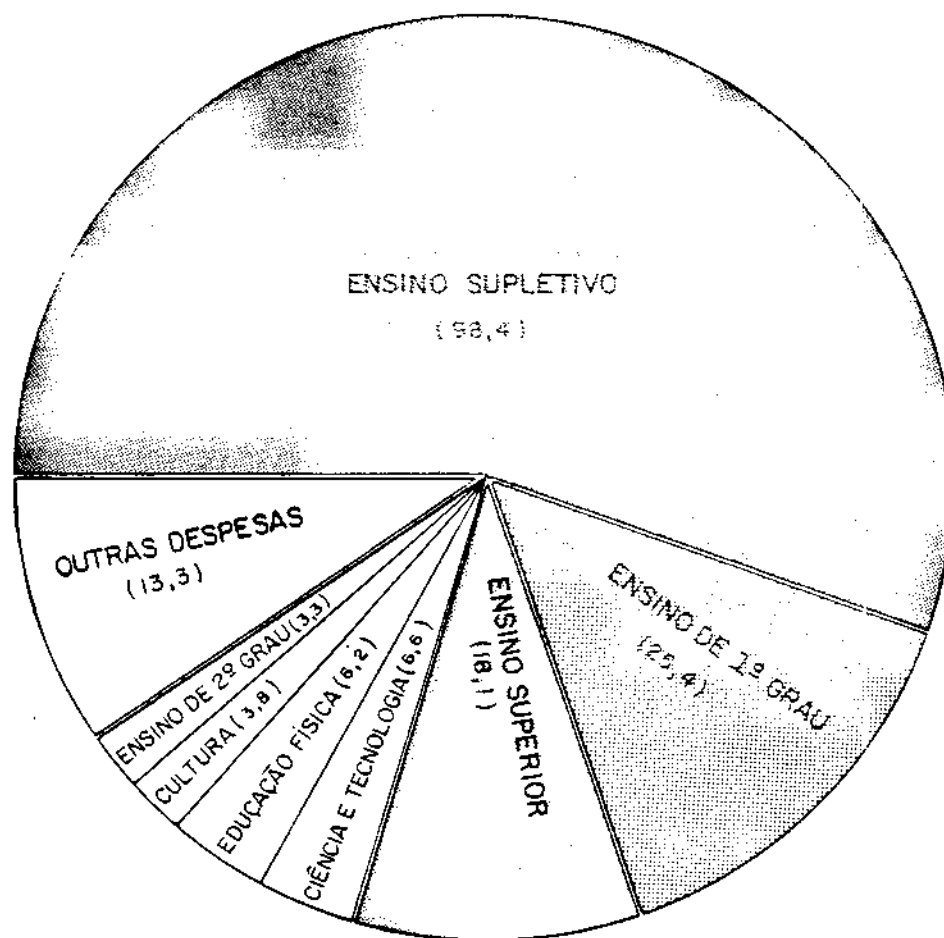

# RECURSOS PRÓPRIOS DAS ENTIDADES ESTATAIS APLICADOS EM EDUCAÇÃO, CULTURA E DESPORTOS, SEGUNDO OS RAMOS DE ATIVIDADE-FIM-1981

(FEDERAIS E ESTADUAIS)

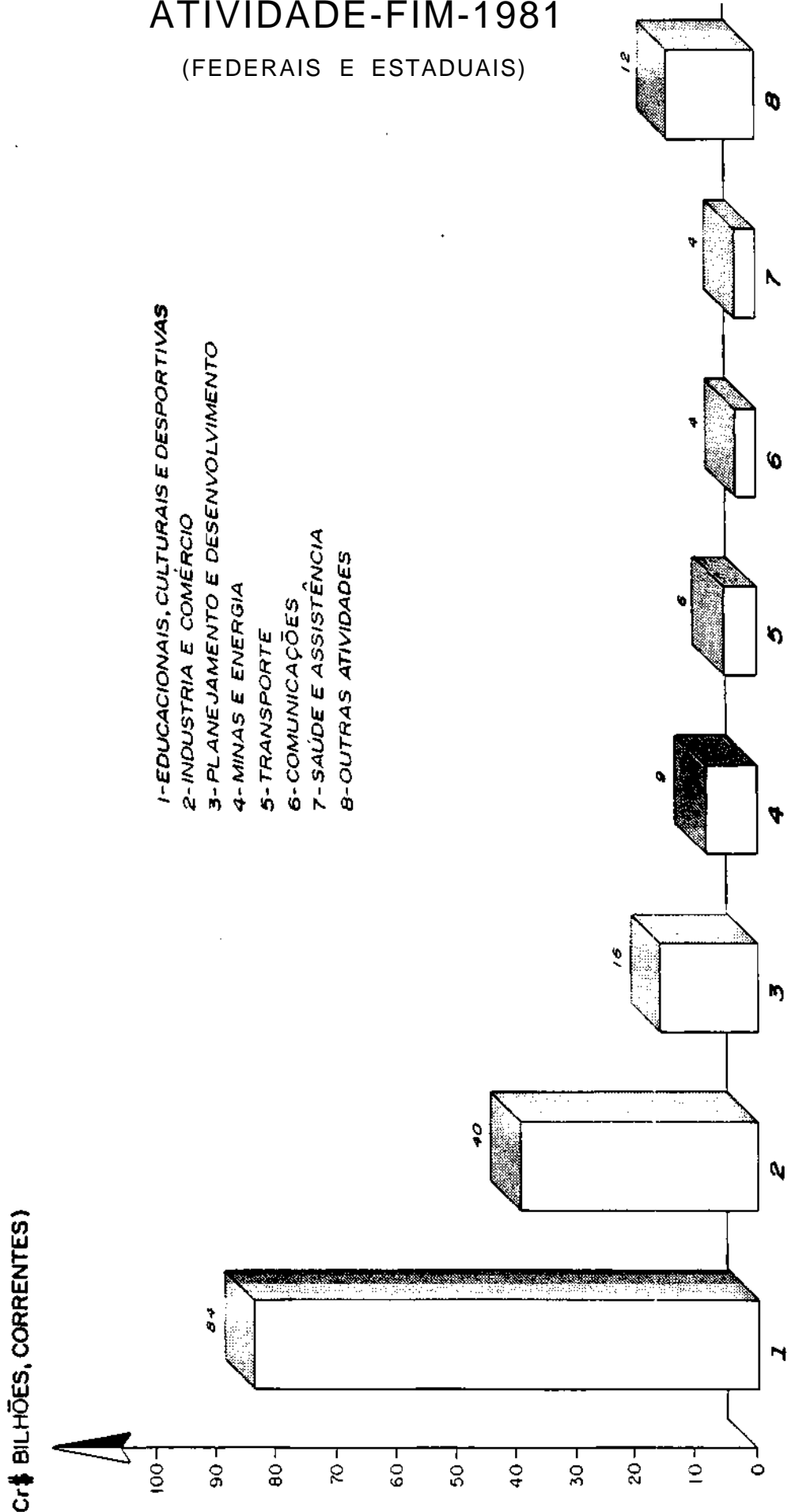

# T A B E L A S

TABELA 1

RECURSOS PRÓPRIOS APLICADOS PELAS ENTIDADES ESTATAIS  
VINCULADAS AO MINISTÉRIO DA EDUCAÇÃO E CULTURA, SE-  
GUNDO A NATUREZA JURÍDICA DA ENTIDADE E PROGRAMAS  
- 1981 -

PROGRAMAS	RECURSOS APLICADOS, SEGUNDO A NATUREZA JU- RÍDICA DAS ENTIDADES ESTATAIS - (Cr\$ Mil, correntes,			
	AUTARQUIAS	FUNDAÇÕES	(1)OUTRAS	TOTAL
	183.000			183.000
	406.928	-		406.928
	6.503.917	3.340.390		9.844.307
	258.000	4.406.642		4.664.642
Educação Física e Despor-	123.000	-		123.000
Assistência ao Educando .	5.000	880.132		885.132
	237.000	1.458.370	54.858	1.750.228
	1.241.000	449.136	2.468.657	4.158.793
T O T A L . . . . .	8.957.845	10.534.670	2.523.515	22.016.030

FONTE - SEEC/SEINF/SG/MEC.

(1) - Sociedade de Economia Mista e Empresas Pública.



TABELA 2

RECURSOS PRÓPRIOS DAS ENTIDADES ESTATAIS EM PROGRAMAS DE EDUCAÇÃO, CULTURA E DESPORTOS, SEGUNDO A VINCULAÇÃO ADMINISTRATIVA.  
POR PROGRAMAS

1981

PROGRAMAS	<i>(Cr\$ Mil, correntes)</i>		
	VINCULAÇÃO		
	FEDERAL	ESTADUAL	TOTAL
Ensino de 1º Grau .....	21.569.727	3.813.357	25.383.084
	2.626.516	710.985	3.337.501
	12.997.400	5.129.490	18.126.890
	27.923.473	185.777	28.109.250
Educação Física e Desporto.	3.366.187	2.903.242	6.269.429
Assistência ao Educando ...	1.091.833	167.844	1.259.677
	2.815.999	944.166	3.760.165
Educação para deficientes .	21.591	512.544	534.135
	6.037.105	620.584	6.657.689
Treinamento, Aperf. e Espe-			
	40.014.611	30.327.975	70.342.586
Outras Despesas .....	9.582.438	1.836.796	11.419.234
	<b>128.046.880</b>	47.152.760	<b>175.199.640</b>

FONTE - SEEC/SEINF/SG/MEC.

TABELA 3  
RECURSOS PRÓPRIOS DAS ENTIDADES ESTATAIS APLICADOS EM EDUCAÇÃO, CULTURA E DESPORTOS, SEGUNDO A VINCULAÇÃO ADMINISTRATIVA  
E RAMOS DE ATIVIDADE DA ENTIDADE - 1981

RAMO DE ATIVIDADES DAS ENTIDADES	V I N C U L A Ç Ã O						TOTAL
	FEDERAIS		ESTADUAIS		TOTAL		
	Nº DE INFORMAN- TES	VALOR	Nº DE INFORMAN- TES	VALOR	Nº DE INFORMAN- TES	VALOR	
Educação, Cultura e Desportos .....	87	82.551.671	99	21.160.358	186	83.712.029	
Universidades .....	31	9.448.648	9	2.333.947	40	11.782.595	
Estabelecimentos isolados de ensino superior .....	13	319.127	15	791.798	28	1.110.925	
Estabelecimentos de ensino de 2º Grau .....	24	332.507	12	3.015.941	36	3.348.448	
Cultura .....	8	1.513.478	27	1.329.089	35	2.842.567	
Desporto, Lazer, Recreação e Turismo .....	3	9.513.448	17	4.007.848	20	13.921.296	
Ciência, Tecnologia e Pesquisa Científica .....	2	4.355.012	9	392.038	11	4.747.050	
SINAL, SENAC, MBRAL, FUNDE e FUNDAJ e não especifi- cados .....	6	36.669.451	10	(1) 9.289.657	16	45.959.148	
Agricultura e Abastecimento .....	17	674.409	41	1.825.283	58	2.269.692	
Comércio .....	29	3.032.638	7	1.017.168	32	4.022.828	
Indústria e Serviços .....	6	1.332.477	1	142	9	1.332.619	
Indústria e Comércio .....	26	(2) 30.379.315	14	16.181	40	30.965.848	
Mina e Energia .....	26	2.137.453	33	1.515.666	100	8.652.110	
Mineração e Petróleo .....	53	1.640.490	9	1.457.351	62	3.097.841	
Energia Elétrica .....	35	5.214.990	-	-	35	5.214.990	
Energia Nuclear .....	7	161.970	-	-	7	161.970	
Outras .....	1	-	4	62.315	5	62.315	
Transporte .....	22	4.938.603	19	1.173.616	41	6.122.219	
Saúde, Assistência, Previdência e Trabalho .....	19	2.856.723	59	1.046.234	68	3.932.957	
Outros .....	41	5.919.371	72	19.594.062	113	25.507.168	
Administração .....	5	587.051	6	1.044	11	588.095	
Bancos .....	2	3.093.928	16	427.753	18	3.521.681	
Conselhos profissionais .....	15	2.510	-	-	15	2.510	
Desenvolvimento .....	10	1.675.640	32	14.044.197	42	15.719.837	
Planejamento .....	1	-	4	500	5	500	
Informações, Processamento de Dados e Estatística .....	6	462.988	8	4.687.863	14	5.150.871	
Outros .....	2	87.527	6	432.685	8	520.212	
<b>T O T A L</b> .....	<b>341</b>	<b>128.046.880</b>	<b>313</b>	<b>47.152.760</b>	<b>656</b>	<b>175.199.640</b>	

(1) - Inclusive 7,3 bilhões de cruzeiros referentes à Fundação da Desenvolvimento do Recursos Humanos do Rio Grande da Sul.

(2) - Sendo 33,3 bilhões da cruzeiros da COSIPA.

TABELA 4.1

DESPESAS DAS ENTIDADES ESTATAIS, COM RECURSOS PRÓPRIOS, EM PROGRAMAS DE EDUCAÇÃO, CULTURA E DESPORTOS  
SEGUNDO O ÂMBITO E A NATUREZA DA EMPRESA, POR UNIDADES DA FEDERAÇÃO - 1931

- FEDERAL E ESTADUAL - TOTAL

UNIDADES DA FEDERAÇÃO	NÚMERO DE EMPRESAS	DESPESA COM EDUCAÇÃO, CULTURA E DESPORTOS DA EMPRESA ESTATAIS (Crif Mil, convinentes)										TOTAL	
		ENSINO DE 1º GRAU	ENSINO DE 2º GRAU	ENSINO SUPERIOR	ENSINO SUPLETIVO	EDUCAÇÃO FÍSICA E DESPORTOS	ASSISTÊNCIA AO EDUCANDO	CULTURA	EDUCAÇÃO PARA DEFICIENTES	CIDADANIA E TEOLOGIA	TREINAMENTO, REPERTEÇO E ESTABILIZAÇÃO		OUTRAS DESPESAS
NORTE	47	48.711	48.659	656.664	5.474	180.150	36.461	104.958	-	4.000	705.056	33.743	1.824.066
RO	5	-	-	-	-	30	-	-	-	4.000	11.081	-	15.113
AC	9	6.324	-	58.408	5.367	1.885	12.198	5.300	-	-	17.396	5.000	111.880
AM	9	15.091	5.997	257.869	-	-	802	99.309	-	-	34.440	2.155	415.763
RR	4	-	-	-	-	-	-	-	-	-	-	3.461	3.461
PA	17	27.296	42.662	340.587	107	178.215	23.381	349	-	-	35.231	26.588	674.416
AP	3	-	-	-	-	-	-	-	-	-	3.443	-	3.443
NORDESTE	146	930.603	116.452	7.610.779	215	109.218	46.658	629.620	21	300	7.311.400	554.431	17.508.808
MA	12	36.542	617	425.498	-	-	-	31.445	-	-	13.145	17	507.254
PI	10	14.136	6.412	407.973	-	-	-	-	-	-	22.634	-	451.155
CE	7	142.296	5.253	53.371	-	-	-	-	-	-	194.589	9.165	404.494
RN	17	325	3.592	1.007.990	-	-	-	1.025	-	-	110.330	-	1.123.262
PB	8	247.825	32.403	215.261	-	35.144	1.416	-	-	-	458.121	-	1.001.428
PE	29	418.258	20.228	1.187.412	213	276	32.668	110.176	-	300	1.075.188	487.042	3.331.481
AL	5	2.740	8.748	1.747.407	-	-	-	-	-	-	18.126	3.954	1.761.275
SE	9	434	580	73.330	-	-	-	-	-	-	44.152	645	119.331
BA	49	56.804	38.619	2.492.736	-	72.918	12.554	386.874	21	-	5.675.184	53.408	8.789.110
SUDESTE	294	20.193.107	2.322.929	4.663.379	22.795.235	5.707.178	1.068.922	2.822.864	47.450	2.763.683	30.618.710	6.074.411	104.672.824
MG	56	1.321.772	154.037	1.661.551	42	6.908	17.302	124.058	37.954	319.483	892.703	164.653	4699.503
ES	20	7.444	19.415	377.574	-	4.361	-	-	-	-	81.261	20.501	510.559
RJ	151	4.336.943	2.176.624	2.361.796	27.614.766	5.670.071	1.024.303	2.503.451	9.399	1.112.548	5.762.048	5.412.931	57.984.830
SP	67	14.531.948	32.848	262.457	170.428	26.781	27.317	195.355	97	1.330.555	23.882.398	1.216.396	41.677.682
SUL	87	1.540.700	503.269	3.047.911	38.330	76.604	33.748	4.253	415.911	22.535	23.744.116	2.681.527	37.076.746
PR	26	1.340.401	155.396	1.977.259	36.069	20.464	9.587	2.545	120.666	190.319	16.082.577	2.211	19.659.634
SC	12	103.727	304.016	581.258	-	25.351	-	-	320.000	-	219.059	153.422	1.706.833
RS	49	96.572	43.796	489.297	261	30.789	24.161	1.709	111.845	1.496	7.422.480	2.425.874	10.652.279
CENTRO-OESTE	81	2.664.958	286.268	2.143.056	272.997	197.191	73.898	298.570	40.753	3.877.168	8.283.535	1.455.032	18.576.396
MS	11	-	110.581	183.007	-	-	-	-	-	-	27.223	-	320.811
MT	7	-	10.222	99.351	4.348	-	5.160	-	-	-	14.148	26.607	160.236
GO	11	1.064.614	14.185	252.582	815	2.000	45.923	-	-	3.478	47.959	25.577	1.497.857
DF	52	1.600.344	151.270	1.613.116	374.814	195.181	22.605	298.570	40.753	3.863.690	8.194.205	1.382.648	17.596.492
B R A S I L	(1)665	25.383.084	3.337.501	18.126.890	2.109.250	6.269.429	1.259.677	3.760.165	534.135	6.657.689	70.342.556	11.419.234	175.194.640

POSTE - SEEC/SEINF/SG/MEC  
(1) - Exclusivo l no Exterior.

TABELA 4.2

DESPESAS DAS ENTIDADES ESTATAIS, COM RECURSOS PRÓPRIOS, EM PROGRAMAS DE EDUCAÇÃO, CULTURA E DESPORTOS  
SEGUNDO O ÂMBITO E A NATUREZA DA EMPRESA POR UNIDADES DA FEDERAÇÃO - 1981

FEDERAL - TOTAL

UNIDADES DA FEDERAÇÃO	NÚMERO DE EMPREGADOS	DESPESA COM EDUCAÇÃO, CULTURA E DESPORTOS DA EMPRESA ESTATAIS (Créd. Hist. correntes)										TOTAL	
		ENSINO DE 1º GRAU	ENSINO DE 2º GRAU	ENSINO SUPERIOR	ENSINO SUPLETIVO	EDUCAÇÃO FÍSICA E DESPORTOS	ASSISTÊNCIA EDUCACIONAL	CULTURA	EDUCAÇÃO PARA DEFICIENTES	Ciência e Tecnologia	TREINAMENTO, ABERTAMENTO E LÍQUIDAÇÃO		OUTRAS DESPESAS
MORTE .....	26	42.441	15.648	396.139	107	1.823	882	743	-	-	8.258	28.743	674.787
RO .....	2	-	-	-	-	-	-	-	-	-	11083	-	11083
AC .....	2	54	-	58.408	-	-	-	-	-	-	-	-	58462
AM .....	7	15.091	5.997	257.869	-	-	882	404	-	-	34440	2.155	316.838
RR .....	4	-	-	-	-	-	-	-	-	-	3461	-	3461
PA .....	8	27.296	9.645	79.862	107	1.822	-	349	-	-	35231	26.588	182.900
AP .....	3	-	-	-	-	-	-	-	-	-	3443	-	3443
NORDESTE .....	57	685.601	116.097	5.279.730	873	2.508	2.788	3.311	-	-	6.112984	469.491	11.692.882
MA .....	7	36.542	617	119.119	-	-	-	-	-	-	13145	17	169440
PI .....	4	14.136	6.412	407.973	-	-	-	-	-	-	21260	-	449.781
CE .....	6	142.296	5.253	53.171	-	-	-	-	-	-	194589	9.185	404.494
RN .....	6	325	3.592	709.169	-	-	-	-	-	-	20.989	-	733.575
PB .....	4	11.583	32.403	215.261	-	-	1.416	-	-	-	60.246	-	320.909
PE .....	10	417.979	20.228	107.442	213	-	764	-	-	-	200.121	449.136	1.194.883
AL .....	3	2.740	8.748	1.648.791	-	-	-	-	-	-	8.345	-	1.668.524
SE .....	3	-	280	73.110	-	-	-	-	-	-	43.205	845	117.440
BA .....	14	-	38.554	1.945.694	-	2.506	582	3.311	-	-	4.551.564	308	6.542.519
SUDESTE .....	176	18.869.146	2.270.226	3.998.599	22614.600	3.743.407	1058.959	2.313.613	9.486	218.4503	26.926.969	5.361.183	29.913.702
MG .....	22	81.652	41.709	1.126.071	42	4.195	16.442	791	-	-	743.379	5230	2.019.511
ES .....	6	1.807	19.415	237.503	-	-	-	-	-	-	62.106	14.363	435.194
KJ .....	131	4.259.846	2.176.608	2.286.014	27614.758	3.120.430	1024.303	2.500.883	9.399	1.1125.48	5.416.822	5.222.653	54.844.264
SP .....	17	14.525.841	32.494	249.011	-	18.782	16.214	11.940	97	1041955	19.704.662	18.917	35.619.933
SUL .....	25	414.372	61.161	1.199.452	11.069	21.271	8.625	75	12.066	19.039	629.885	2.413.799	4.812.797
PR .....	3	414.326	24.210	554.302	13.069	4.790	8.625	75	12.066	19.039	358.416	-	1.429.918
SC .....	7	46	22.393	161.765	-	16.481	-	-	-	-	194.639	-	415.324
RS .....	15	-	14.558	463.365	-	-	-	-	-	-	75.833	2.413.799	2.967.555
CENTRO-OESTE .....	59	1.873.167	163.400	2.123.590	275.234	194.121	22.406	899.246	29	3.663.563	8.252.132	1.319.222	18.148.429
MS .....	5	-	-	180.358	-	-	-	-	-	-	18.080	-	198.438
MT .....	3	-	10.222	99.351	-	-	-	-	-	-	1.914	-	123.487
GO .....	5	17.823	1.908	230.675	450	-	-	-	-	-	37.672	-	288.555
DF .....	45	1.600.344	151.270	1.613.116	274.834	195.181	22.406	298.246	29	3.861.563	8.187.596	1.319.222	17.525.929
B R A S I L .....	343(1)	21.569.727	2.626.516	12.997.400	21.923.473	3.368.187	1.091.833	2.815.999	21.591	60.371.05	40.014.611	9.582.431	128.046.860

FONTES - SEEC/SEINF/SG/MEC  
(1) - Exclusive I do Exterior.

TABELA 4.2.1

DESPESAS DAS ENTIDADES ESTATAIS, COM RECURSOS PRÓPRIOS, EM PROGRAMAS DE EDUCAÇÃO, CULTURA E DESPORTOS  
SEGUNDO O ÂMBITO E A NATUREZA DA EMPRESA, POR UNIDADES DA FEDERAÇÃO -1981

FEDERAL - AUTARQUIAS

UNIDADES DA FEDERAÇÃO	NÚMERO DE INFORMANTES	DESPESA COM EDUCAÇÃO, CULTURA E DESPORTOS DA EMPRESAS ESTATAIS (Cxf Mit, contínuas)											TOTAL		
		ENSINO DE 1º GRAU	ENSINO DE 2º GRAU	ENSINO SUPERIOR	ENSINO SUPLETIVO	EDUCAÇÃO FÍSICA E DESPORTOS	ASSISTÊNCIA AO EDUCANDO	CULTURA	EDUCAÇÃO PARA DESEMPREGADOS	CIDADANIA E TICOLOGIA	TREINAMENTO, APERFEIÇOAMENTO E ESPECIALIZAÇÃO	OUTRAS DESPESAS			
<b>NORTE</b>	7	26.182	15.642	79.862	-	-	-	-	-	-	-	-	2.917	-	124.603
RO	-	-	-	-	-	-	-	-	-	-	-	-	-	-	-
AC	-	-	-	-	-	-	-	-	-	-	-	-	-	-	-
AM	2	5.000	5.997	-	-	-	-	-	-	-	-	-	-	-	10.997
RR	1	-	-	-	-	-	-	-	-	-	-	-	1.294	-	1.294
PA	4	21.182	9.645	79.862	-	-	-	-	-	-	-	-	1.623	-	112.312
AP	-	-	-	-	-	-	-	-	-	-	-	-	-	-	-
<b>NORDESTE</b>	19	85.303	108.443	2.926.645	-	-	-	-	-	-	-	-	-	-	3.120.441
MA	1	-	617	-	-	-	-	-	-	-	-	-	-	-	617
PI	1	-	22	-	-	-	-	-	-	-	-	-	-	-	22
CE	3	85.303	5.253	53.171	-	-	-	-	-	-	-	-	-	-	143.727
RN	3	-	3.592	709.169	-	-	-	-	-	-	-	-	-	-	712.761
PB	2	-	32.403	215.261	-	-	-	-	-	-	-	-	-	-	247.664
PE	3	-	20.228	107.142	-	-	-	-	-	-	-	-	-	-	127.370
AL	2	-	8.748	1.668.791	-	-	-	-	-	-	-	-	-	-	1.657.539
SE	1	-	280	-	-	-	-	-	-	-	-	-	-	-	280
BA	3	-	37.350	192.811	-	-	-	-	-	-	-	-	-	-	230.161
<b>SUDESTE</b>	39	25.089	151.162	2.363.349	-	29	121	121	5.487	-	3.060	95.132	1.244	7.244	2.642.673
MG	9	-	16.466	571.809	-	-	-	-	-	-	-	-	-	-	508.275
ES	2	-	19.415	317.503	-	-	-	-	-	-	-	-	-	-	356.918
RJ	25	25.089	83.064	1.453.849	-	29	121	121	5.487	-	3.060	95.132	1.244	1.665.075	
SP	3	-	32.217	189	-	-	-	-	-	-	-	-	-	-	32.405
<b>SUL</b>	6	-	15.247	1.097.989	-	-	-	-	-	-	-	-	-	-	1.113.136
PR	1	-	-	554.302	-	-	-	-	-	-	-	-	-	-	554.302
SC	2	-	689	181.765	-	-	-	-	-	-	-	-	-	-	182.454
RS	3	-	14.558	361.822	-	-	-	-	-	-	-	-	-	-	376.380
<b>CENTRO-OESTE</b>	18	327.104	117.150	371.675	274.810	123.000	22.568	246.448	-	493	220.327	1.246.131	2.051.630		
MS	1	-	-	-	-	-	-	-	-	-	-	-	-	-	-
MT	1	-	10.222	-	-	-	-	-	-	-	-	-	-	-	10.222
GO	2	-	1.908	230.675	-	-	-	-	-	-	-	-	-	-	232.583
DF	15	327.104	105.000	143.000	274.810	123.000	22.568	246.448	-	443	220.327	1.246.131	2.708.611		
<b>B R A S I L</b>	89	463.678	407.674	6.841.420	274.810	123.029	22.689	251.935	-	1.503	318.376	1.247.375	9.952.489		

FONTE - SEEE/SEC/SG/MEC

TABELA 1.2.2

DESPESAS DAS ENTIDADES ESTATAIS, COM RECURSOS PRÓPRIOS, EM PROGRAMAS DE EDUCAÇÃO, CULTURA E DESPORTOS  
SEGUNDO O ÂMBITO E A NATUREZA DA EMPRESA, POR UNIDADES DA FEDERAÇÃO -1981

## FEDERAL - FUNDAÇÕES

UNIDADES DA FEDERAÇÃO	NÚMERO DE INFORMANTES	DESPESA COM EDUCAÇÃO, CULTURA E DESPORTOS DA EMPRESAS ESTATAIS (Cif Mil, correntes)										TOTAL			
		ENSINO DE 1º GRAU	ENSINO DE 2º GRAU	ENSINO SUPERIOR	ENSINO SUPLETIVO	EDUCAÇÃO FÍSICA E DESPORTOS	ASSISTÊNCIA AO EDUCANDO	CULTURA	EDUCAÇÃO PARA DESEMPREGADOS	CIÊNCIA E TECNOLOGIA	TREINAMENTO, APERFEIÇOAMENTO E ESTABILIZAÇÃO		OUTRAS DESPESAS		
NORTE .....	3	-	-	316.277	-	-	-	-	-	-	-	-	-	-	316.277
RO .....	-	-	-	-	-	-	-	-	-	-	-	-	-	-	-
AC .....	1	-	-	58.408	-	-	-	-	-	-	-	-	-	-	58.408
AN .....	2	-	-	257.869	-	-	-	-	-	-	-	-	-	-	257.869
RR .....	-	-	-	-	-	-	-	-	-	-	-	-	-	-	-
PA .....	-	-	-	-	-	-	-	-	-	-	-	-	-	-	-
AP .....	-	-	-	-	-	-	-	-	-	-	-	-	-	-	-
NORDESTE .....	4	-	-	600.222	-	-	-	-	-	-	-	-	-	449.350	1.049.330
MA .....	1	-	-	119.119	-	-	-	-	-	-	-	-	-	-	119.119
PI .....	1	-	-	407.973	-	-	-	-	-	-	-	-	-	-	407.973
CE .....	-	-	-	-	-	-	-	-	-	-	-	-	-	-	-
RN .....	-	-	-	-	-	-	-	-	-	-	-	-	-	-	-
PB .....	-	-	-	-	-	-	-	-	-	-	-	-	-	-	-
PE .....	1	-	-	-	-	-	-	-	-	-	-	-	-	449.336	449.336
AL .....	-	-	-	-	-	-	-	-	-	-	-	-	-	-	-
SE .....	1	-	-	73.110	-	-	-	-	-	-	-	-	-	-	73.110
BA .....	-	-	-	-	-	-	-	-	-	-	-	-	-	-	-
SUDESTE .....	17	-	76.508	1.549.565	4.406.642	40.322	892.826	3.596.993	-	596.825	564.850	28.998	9.742.233	-	546.913
MG .....	2	-	-	546.913	-	-	-	-	-	-	-	-	-	-	-
ES .....	-	-	-	-	-	-	-	-	-	-	-	-	-	-	-
RJ .....	12	-	76.505	753.011	4.406.642	27.392	882.826	1.590.019	-	596.825	564.550	20.998	8.926.768	-	268.532
SP .....	11	-	-	238.641	-	12.937	-	6.974	-	-	-	-	-	-	-
SUL .....	3	-	-	101.543	-	-	-	-	-	-	-	-	-	-	101.543
PR .....	-	-	-	-	-	-	-	-	-	-	-	-	-	-	-
SC .....	-	-	-	-	-	-	-	-	-	-	-	-	-	-	-
RS .....	3	-	-	101.543	-	-	-	-	-	-	-	-	-	-	101.543
CENTRO-OESTE .....	11	600	-	1.276.431	-	46	-	-	-	2.617.085	504.422	35.876	4.291.210	-	176.302
MS .....	1	-	-	176.302	-	-	-	-	-	-	-	-	-	-	176.302
MT .....	1	-	-	99.351	-	-	-	-	-	-	-	-	-	-	99.351
GO .....	-	-	-	-	-	-	-	-	-	-	-	-	-	-	-
DF .....	9	600	-	930.828	-	46	-	-	-	2.647.085	504.422	35.576	4.138.557	-	-
B R A S I L ...	39	600	76.505	3.773.068	4.406.642	40.375	882.826	1.556.993	-	3.243.910	1.068.972	513.710	8.603.601	-	-

FONTE - SEED/SEINF/SG/MEC

TABELA 1.3.2  
 DESPESAS DAS ENTIDADES ESTATAIS, COM RECURSOS PRÓPRIOS, EM PROGRAMAS DE EDUCAÇÃO, CULTURA E DESPORTOS  
 SEGUNDO O ÂMBITO E A NATUREZA DA EMPRESA, POR UNIDADES DA FEDERAÇÃO - 1981  
 ESTADUAL - FUNDAÇÕES

UNIDADES DA FEDERAÇÃO	NÚMERO DE IN- FORMA- ÇÕES	DESPESA COM EDUCAÇÃO, CULTURA E DESPORTOS DA EMPRESAS ESTATAIS (Crif Mil, corrente)										TOTAL	
		ENSINO DE 1º GRAU	ENSINO DE 2º GRAU	ENSINO SUPERIOR	ENSINO SUPLETIVO	EDUCAÇÃO FÍSICA E DESPORTOS	ASSISTÊN- CIA AO EDUCANDO	CULTURA	EDUCAÇÃO PARA DE- SENVOL- VIMENTO E ESPE- CIALIZAÇÃO	Ciência e TECNO- LOGIA	TREINAMEN- TO, APER- FEIÇÃO E QUALIFICAÇÃO		OUTRAS DESPESAS
MORTE .....	5	6.270	33.017	260.725	5.367	172.318	35.579	5.300	-	-	1.400	5.000	684.074
RO .....	-	-	-	-	-	-	-	-	-	-	-	-	-
AC .....	1	6.270	-	-	5.367	1.885	12.198	5.300	-	-	1.400	5.000	37.420
AM .....	-	-	-	-	-	-	-	-	-	-	-	-	-
RR .....	-	-	-	-	-	-	-	-	-	-	-	-	-
PA .....	4	-	33.017	260.725	-	170.431	23.381	-	-	-	-	-	467.554
AP .....	-	-	-	-	-	-	-	-	-	-	-	-	-
NORDESTE .....	27	-	-	1.644.663	-	6.853	10.838	494.751	-	300	120.902	41.860	2.322.083
MA .....	1	-	-	-	-	-	-	-	-	-	-	-	-
PI .....	4	-	-	-	-	-	-	-	-	1.121	-	-	1.121
CE .....	1	-	-	-	-	-	-	-	-	-	-	-	-
RN .....	3	-	-	298.821	-	-	-	1.025	-	-	87.732	-	387.578
PB .....	1	-	-	-	-	-	-	-	-	175	-	-	175
PE .....	10	-	-	1.079.970	-	276	724	110.163	-	9.774	-	37.906	1.238.813
AL .....	2	-	-	98.616	-	-	-	-	-	300	9.781	3.954	112.651
SE .....	1	-	-	-	-	-	-	-	-	-	-	-	-
EA .....	4	-	-	167.256	-	8.575	10.112	383.563	-	-	12.219	-	581.725
SUDESTE .....	37	3.729	118.328	697.048	-	8.555.136	1.966	308.421	37.954	607.903	483.868	1.335.572	6.054.013
MS .....	17	34	112.328	533.370	-	824	860	123.267	37.954	319.400	115.033	55.349	1.298.419
ES .....	7	354	-	73.671	-	2.549.591	-	2.305	-	-	330.265	83.223	3.039.409
RJ .....	13	3.411	-	7	-	4.731	1.306	182.919	-	288.503	38.508	1.197.000	1.716.185
SP .....	32	1.018.086	441.153	1.839.817	5.075	58.333	24.217	1.708	433.845	3.498	16.700.708	168.487	20.633.273
SUL .....	13	912.030	131.186	1.422.957	5.000	15.674	962	-	-	-	9.631.484	-	12.127.791
PR .....	5	103.681	281.623	399.493	-	8.870	-	-	320.000	-	24.470	153.422	1.291.509
SC .....	14	377	28.344	17.397	75	30.789	23.255	1.708	113.845	3.496	7.096.804	12.075	7.328.165
RS .....	10	-	110.581	13.507	-	-	-	297	-	860	5.915	89.908	221.065
CENTRO-OESTE .....	2	-	110.581	-	-	-	-	-	-	-	-	-	110.581
MS .....	2	-	-	-	-	-	-	-	-	-	-	-	26.807
MT .....	2	-	-	-	-	-	-	-	-	-	-	-	14.367
GO .....	2	-	-	13.507	-	-	-	-	-	860	-	-	14.367
DF .....	4	-	-	-	-	-	-	297	-	-	5.915	63.098	69.310
B R A S I L .....	111	1.026.157	697.079	4.365.790	10.442	2.791.646	72.598	810.547	471.799	612.559	17.372.631	1.637.834	29.869.082

FONTE - SEEF/SEINF/SC/NEC

TABELA 4.2.3

DESPESAS DAS ENTIDADES ESTATAIS, COM RECURSOS PRÓPRIOS, EM PROGRAMAS DE EDUCAÇÃO, CULTURA E DESPORTOS

SEGUNDO O ÂMBITO E A NATUREZA DA EMPRESA, POR UNIDADES DA FEDERAÇÃO - 1981

FEDERAL - SOCIEDADES DE ECONOMIA MISTA

UNIDADES DA FEDERAÇÃO	NÚMERO DE EMPRESAS	DESPESA COM EDUCAÇÃO, CULTURA E DESPORTOS DA EMPRESAS ESTATAIS (Cr\$ Mil, corrente)										TOTAL		
		ENSINO DE 1º GRAU	ENSINO DE 2º GRAU	ENSINO SUPERIOR	ENSINO SUPLETIVO	FORMAÇÃO FÍSICA E DESPORTOS	ASSISTÊNCIA AO EDUCANDO	CULTURA	EDUCAÇÃO PARA DEPENDENTES	Ciência e Tecnologia	TREINAMENTO, APERFEIÇOAMENTO E ESTABILIZAÇÃO		OUTRAS DESPESAS	
<b>NORTE</b>	12	11.206	-	-	-	107	3.822	882	753	-	-	84.741	1.680	103.191
RO	2	-	-	-	-	-	-	-	-	-	-	11.083	-	11.083
AC	-	-	-	-	-	-	-	-	-	-	-	-	-	-
AM	2	5.092	-	-	-	-	-	882	404	-	-	34.440	1.680	42.498
RR	3	-	-	-	-	-	-	-	-	-	-	2.167	-	2.167
PA	2	6.114	-	-	-	107	3.822	-	349	-	-	33.608	-	44.000
AP	3	-	-	-	-	-	-	-	-	-	-	3.443	-	3.443
<b>NORDESTE</b>	22	471.093	6.390	1.750.883	213	666	1.316	2.684	862	764	-	6.800.723	862	7.024.770
MA	4	35.361	-	-	-	-	-	-	-	-	-	13.145	17	48.523
PI	2	14.136	6.390	-	-	-	-	-	-	-	-	21.260	-	41.786
CE	2	462	-	-	-	-	-	-	-	-	-	32.000	-	32.462
RN	3	375	-	-	-	-	-	-	-	-	-	20.489	-	20.814
PB	1	-	-	-	-	-	-	-	-	-	-	15.756	-	15.756
PE	6	417.979	-	-	213	-	-	-	-	764	-	208.121	-	619.077
AL	1	2.740	-	-	-	-	-	-	-	-	-	8.345	-	11.085
SE	1	-	-	1.750.883	-	-	666	582	2.684	-	-	7.766	845	8.611
BA	2	-	-	-	-	-	-	-	-	-	-	4.481.841	-	6.236.656
<b>SUDESTE</b>	75	14.950.793	19.351	21.924	360	187.493	97.796	94.278	3.208	1.556.618	28.020.982	108.306	40.001.669	
MG	7	70.052	5.674	469	42	2.952	15.445	-	-	-	184.610	-	279.244	
ES	4	1.807	-	-	-	-	-	-	-	-	62.106	-	78.276	
RJ	54	353.093	13.400	21.273	318	121.781	81.424	90.139	3.111	514.663	3.084.272	79.575	4.363.049	
SP	10	14.525.841	277	182	-	2.750	917	4.139	97	1.041.955	8.689.974	143.68	35.280.500	
<b>SUL</b>	14	419.372	45.914	-	33.069	21.271	8.025	75	12.066	19.039	629.898	-	1.194.319	
PR	2	414.326	24.210	-	33.069	4.790	8.625	75	12.066	19.039	359.416	-	875.616	
SC	4	46	21.704	-	-	16.481	-	-	-	-	194.639	-	232.870	
RS	8	-	-	-	-	-	-	-	-	-	75.633	-	75.633	
<b>CENTRO-OESTE</b>	9	1.275.517	45.317	4.058	450	54.844	37	4.911	-	9.800	3.204.998	195	4.539.925	
MS	3	-	-	4.056	-	-	-	-	-	-	-	-	4.056	
MT	-	-	-	-	-	-	-	-	-	-	-	-	-	
GO	2	17.823	-	-	450	-	-	-	-	-	-	-	17.823	
DF	4	1.257.694	45.317	-	-	54.844	37	4.911	-	9.600	3.187.359	118	4.559.880	
<b>B R A S I L</b>	133	17.122.891	116.972	1.776.863	34.199	208.086	108.676	102.701	15.274	1.585.257	3.741.302	111.043	52.923.274	

FONTE - SEEC/SEINF/SG/MEC

(1) - Inclusive 1 no Exterior.



DESPESAS DAS ENTIDADES ESTATAIS, COM RECURSOS PRÓPRIOS, EM PROGRAMAS DE EDUCAÇÃO, CULTURA E DESPORTOS

SEGUNDO O ÂMBITO E A NATUREZA DA EMPRESA, POR UNIDADES DA FEDERAÇÃO - 1981

FEDERAL - EMPRESAS PÚBLICAS

UNIDADES DA FEDERAÇÃO	NÚMERO DE INSTITUIÇÕES	DESPESA COM EDUCAÇÃO, CULTURA E DESPORTOS DA EMPRESAS ESTATAIS (Cr\$ Mil, corrente)										TOTAL					
		ENSINO DE 1º GRAU	ENSINO DE 2º GRAU	ENSINO SUPERIOR	ENSINO SUPLETIVO	EDUCAÇÃO FÍSICA E DESPORTOS	ASSISTÊNCIA AO EDUCANDO	CULTURA	EDUCAÇÃO PARA DESEMPREGO	CIENTIA E TECNOLOGIA	TREINAMENTO, APERFEIÇOAMENTO E ESPECIALIZAÇÃO		OUTRAS DESPESAS				
NORTE .....	1	-	-	-	-	-	-	-	-	-	-	-	-	-	-	-	-
RO .....	-	-	-	-	-	-	-	-	-	-	-	-	-	-	-	-	-
AC .....	-	-	-	-	-	-	-	-	-	-	-	-	-	-	-	-	-
AM .....	-	-	-	-	-	-	-	-	-	-	-	-	-	-	-	-	-
RR .....	-	-	-	-	-	-	-	-	-	-	-	-	-	-	-	-	-
PA .....	1	-	-	-	-	-	-	-	-	-	-	-	-	-	-	-	-
AP .....	-	-	-	-	-	-	-	-	-	-	-	-	-	-	-	-	-
NORDESTE .....	2	-	-	-	-	-	-	-	-	-	-	-	-	-	-	-	-
MA .....	-	-	-	-	-	-	-	-	-	-	-	-	-	-	-	-	-
PI .....	-	-	-	-	-	-	-	-	-	-	-	-	-	-	-	-	-
CE .....	-	-	-	-	-	-	-	-	-	-	-	-	-	-	-	-	-
RN .....	-	-	-	-	-	-	-	-	-	-	-	-	-	-	-	-	-
PE .....	-	-	-	-	-	-	-	-	-	-	-	-	-	-	-	-	-
AL .....	-	-	-	-	-	-	-	-	-	-	-	-	-	-	-	-	-
SE .....	-	-	-	-	-	-	-	-	-	-	-	-	-	-	-	-	-
BA .....	2	-	-	-	-	-	-	-	-	-	-	-	-	-	-	-	-
SUDESTE .....	10	60.759	-	59.659	-	1.000	-	5.036	6.288	-	1.509.458	-	1.642.397	-	-	-	-
MG .....	1	-	-	2.478	-	-	-	-	-	-	1.233	-	3.711	-	-	-	-
ES .....	-	-	-	-	-	-	-	-	-	-	-	-	-	-	-	-	-
RJ .....	9	60.758	-	57.381	-	1.000	-	5.036	6.288	-	1.508.233	-	1.638.686	-	-	-	-
SP .....	-	-	-	-	-	-	-	-	-	-	-	-	-	-	-	-	-
SUL .....	1	-	-	-	-	-	-	-	-	-	-	-	2.413.799	2.413.799	-	-	-
PR .....	-	-	-	-	-	-	-	-	-	-	-	-	-	-	-	-	-
SC .....	-	-	-	-	-	-	-	-	-	-	-	-	-	-	-	-	-
RS .....	1	-	-	-	-	-	-	-	-	-	-	-	2.413.799	2.413.799	-	-	-
CENTRO-OESTE .....	17	14.946	953	539.288	24	17.291	-	46.807	29	1.206.435	4.275.488	47.320	6.138.661	-	-	-	-
MS .....	-	-	-	-	-	-	-	-	-	-	-	-	-	-	-	-	-
MT .....	-	-	-	-	-	-	-	-	-	-	-	-	-	-	-	-	-
GO .....	-	-	-	-	-	-	-	-	-	-	-	-	-	-	-	-	-
DF .....	17	14.946	953	539.288	24	17.291	-	46.807	29	1.206.435	4.275.488	37.320	6.138.661	-	-	-	-
B R A S I L ...	31	75.704	953	599.147	24	18.291	-	51.923	6.317	1.206.435	5.784.944	2.451.119	10.194.857	-	-	-	-

FONTE - SEEC/SETINF/SG/MEC

TABELA 4.2.5

DESPESAS DAS ENTIDADES ESTATAIS, COM RECURSOS PRÓPRIOS, EM PROGRAMAS DE EDUCAÇÃO, CULTURA E DESPORTOS  
SEGUNDO O ÂMBITO E A NATUREZA DA EMPRESA, POR UNIDADES DA FEDERAÇÃO - 1981

FEDERAL - OUTRAS ENTIDADES

UNIDADES DA FEDERAÇÃO	NÚMERO DE EMPRESAS	DESPESA COM EDUCAÇÃO, CULTURA E DESPORTOS DA EMPRESAS ESTATAIS (Cpf Mil, corrente)										TOTAL	
		ENSINO DE 1º GRAU	ENSINO DE 2º GRAU	ENSINO SUPERIOR	ENSINO SUPLETIVO	ENSINO FÍSICA E DESPORTOS	ASSISTÊNCIA À EDUCAÇÃO	CULTURA	EDUCAÇÃO PARA DESEMPREGADOS	Ciência e Tecnologia	TRINHEIRO, APERFEIÇOAMENTO E ESTABILIZAÇÃO		OUTRAS DESPESAS
MONTE	3	5.053	-	-	-	-	-	-	-	-	-	27.063	32.116
RO	-	-	-	-	-	-	-	-	-	-	-	-	-
AC	1	54	-	-	-	-	-	-	-	-	-	-	54
AM	1	4.999	-	-	-	-	-	-	-	-	-	475	5.474
BA	-	-	-	-	-	-	-	-	-	-	-	-	-
PA	1	-	-	-	-	-	-	-	-	-	-	26.568	26.568
AP	-	-	-	-	-	-	-	-	-	-	-	-	-
MORDESTE	10	69.295	1.204	2.000	-	2.340	1.416	627	-	372.241	8.493	-	398.116
MA	1	1.181	-	-	-	-	-	-	-	-	-	-	1.181
PI	-	-	-	-	-	-	-	-	-	-	-	-	-
CE	1	56.531	-	-	-	-	-	-	-	162.589	9.185	-	228.305
RN	-	-	-	-	-	-	-	-	-	-	-	-	-
PB	1	11.583	-	-	-	-	1.416	-	-	44.490	-	-	57.489
PE	-	-	-	-	-	-	-	-	-	-	-	-	-
AL	-	-	-	-	-	-	-	-	-	35.439	-	-	35.439
SE	-	-	-	-	-	-	-	-	-	69.723	308	-	75.702
BA	7	-	1.204	2.000	-	1.840	-	627	-	-	-	-	-
SUDESTE	35	3.832.506	2.023.208	4.992	23.207.798	2.971.586	76.226	611.820	-	730.869	5.222.635	-	38.890.530
MG	3	11.600	19.569	4.402	-	1.243	997	791	-	557.536	5.230	-	601.368
ES	-	-	-	-	-	-	-	-	-	-	-	-	-
RJ	31	3.820.906	2.003.639	500	23.207.798	2.970.278	59.932	810.202	-	164.645	5.212.836	-	38.250.686
SP	1	-	-	-	-	3.095	15.297	827	-	14.688	4.569	-	30.476
SUL	7	-	-	-	-	-	-	-	-	-	-	-	-
PR	-	-	-	-	-	-	-	-	-	-	-	-	-
SC	1	-	-	-	-	-	-	-	-	-	-	-	-
RS	-	-	-	-	-	-	-	-	-	-	-	-	-
CENTRO-OESTE	3	-	-	-	-	-	-	-	-	51.897	-	-	51.897
MS	1	-	-	-	-	-	-	-	-	18.000	-	-	18.000
MT	1	-	-	-	-	-	-	-	-	13.914	-	-	13.914
GO	1	-	-	-	-	-	-	-	-	19.983	-	-	19.983
DF	-	-	-	-	-	-	-	-	-	-	-	-	-
B R A S I L	52	3.906.854	2.024.412	6.992	23.207.798	2.976.406	77.642	812.447	-	1.101.007	5.259.191	-	39.372.659

FONTE - SEED/SEINF/SGMEC

TABELA 4.3

DESPESAS DAS ENTIDADES ESTATAIS, COM RECURSOS PRÓPRIOS, EM PROGRAMAS DE EDUCAÇÃO/ CULTURA E DESPORTOS  
SEGUNDO O ÂMBITO E A NATUREZA DA EMPRESA, POR UNIDADES DA FEDERAÇÃO - 1981

ESTADUAL - TOTAL

UNIDADES DA FEDERAÇÃO	NÚMERO DE IN- FORMAN- TES	DESPESA COM EDUCAÇÃO, CULTURA E DESPORTOS DA EMPRESAS ESTATAIS (Crif Mti, correntes)										TOTAL	
		ENSINO DE 1º GRAU	ENSINO DE 2º GRAU	ENSINO SUPERIOR	ENSINO SUPLETIVO	EDUCAÇÃO FÍSICA E DESPORTOS	ASSISTÊN- CIA AO EDUCANDO	CULTURA	EDUCAÇÃO PARA DE- FICIÊNCIAS	Ciência E TECNO- LOGIA	TREINAMEN- TO, APTI- FEIÇÃO E TO E ESPE- CIALIZAÇÃO		OUTRAS DESPESAS
NORTE .....	21	6.270	33.017	260.725	5.367	176.308	35.579	104.205	-	4.000	17.398	5.000	647.809
RO .....	3	-	-	-	30	-	-	-	-	4.000	-	-	4.030
AC .....	7	6.270	-	-	5.367	1.885	12.198	5.300	-	-	-	5.000	53.418
AM .....	2	-	-	-	-	-	-	98.905	-	-	-	-	98.905
RR .....	-	-	-	-	-	-	-	-	-	-	-	-	-
PA .....	9	-	33.017	260.725	-	174.393	23.381	-	-	-	-	-	491.516
AP .....	-	-	-	-	-	-	-	-	-	-	-	-	-
NORDESTE .....	89	305.607	365	2.331.038	-	105.832	43.898	526.209	21	300	2.498.505	94.960	5.006.143
MA .....	5	-	-	306.379	-	-	-	31.445	-	-	-	-	337.824
PI .....	6	-	-	-	-	-	-	-	-	1.374	-	-	1.374
CE .....	1	-	-	-	-	-	-	-	-	-	-	-	-
RN .....	11	-	-	298.821	-	-	-	1.025	-	89.841	-	-	389.687
PB .....	4	247.500	-	-	-	35.144	-	-	-	397.875	-	-	680.519
PE .....	19	279	-	1.079.970	-	276	31.924	110.176	-	875.067	-	37.906	2.135.598
PR .....	2	-	-	98.616	-	-	-	-	-	9.781	-	3.954	112.651
AL .....	6	424	300	220	-	-	-	-	-	947	-	-	1.891
SE .....	6	56.804	65	517.042	-	70.412	11.972	383.563	21	-	1.123.620	53.100	2.246.599
BA .....	35	-	-	-	-	-	-	-	-	-	-	-	-
SUDESTE .....	118	1.328.631	112.698	684.779	170.458	2.563.759	11.863	309.550	37.854	609.185	4.691.441	1453.298	11.953.732
MG .....	34	1.240.120	112.328	535.480	-	1.813	860	123.267	37.954	319.403	149.324	159.423	2.680.052
ES .....	14	5.637	-	40.071	-	4.364	-	-	-	-	19.155	6.138	75.365
RJ .....	20	77.097	16	75.782	0	2.549.591	-	2.568	-	-	345.226	90.278	3.140.566
SP .....	50	6.107	354	13.446	170.428	8.001	11.103	183.415	-	289.700	4.177.736	1197.459	6.057.749
SUL .....	62	1.126.328	442.017	1.848.282	5.267	55.333	25.123	4.178	433.845	3.496	23.084.228	167.728	27.202.389
PR .....	23	926.075	131.186	1.422.957	5.000	15.674	962	2.470	-	-	15.723.161	2.231	18.229.716
SC .....	5	103.681	281.623	399.493	-	8.870	-	320.000	-	-	24.420	153.422	1.291.509
RS .....	34	96.572	29.238	25.932	261	30.789	24.161	1.708	113.845	3.495	7.346.647	12.075	7.664.724
CENTRO-OESTE .....	23	1.046.791	122.859	24.555	4.713	2.090	51.853	324	40.724	3.605	56.803	115.810	1.422.097
MS .....	6	-	110.581	2.649	-	-	-	-	-	-	9.223	-	122.453
MT .....	4	-	-	-	4.348	-	5.360	-	-	-	234	26.807	36.749
GO .....	6	1.046.791	12.277	21.907	365	2.000	45.923	-	-	3.478	10.337	25.500	1.209.302
DF .....	7	-	-	-	-	-	-	334	40.724	127	6.609	63.503	70.563
B R A S I L .....	313	3.813.357	710.985	5.129.490	185.777	2.903.242	167.844	543.166	620.584	30.327.975	1636.796	47.152.760	

TABELA 4.3.1

DESPESAS DAS ENTIDADES ESTATAIS, COM RECURSOS PRÓPRIOS, EM PROGRAMAS DE EDUCAÇÃO, CULTURA E DESPORTOS

SEGUNDO O ÂMBITO E A NATUREZA DA EMPRESA, POR UNIDADES DA FEDERAÇÃO -1981

ESTADUAL - AUTARQUIAS

UNIDADES DA FEDERAÇÃO	NOME DE IN- FORMAN- TES	DESPESA COM EDUCAÇÃO, CULTURA E DESPORTOS DA EMPRESAS ESTATAIS (Crf Mil, corrente)										TOTAL			
		ENSINO DE 1º GRAU	ENSINO DE 2º GRAU	ENSINO SUPERIOR	ENSINO SUPLETIVO	EDUCAÇÃO FÍSICA E DESPORTOS	ASSISTÊN- CIA AO EDUCANDO	CULTURA	EDUCAÇÃO PARA DE- FICIENTES	CIDADIA E TECNOL- OGI	TREINISEM- TO, APER- FEIÇOMIN- TO E ESPE- CIALIZAÇÃO		OUTRAS DESPESAS		
AMORE	5	-	-	-	3.882	-	-	98.905	-	-	-	-	-	-	102.887
IO	-	-	-	-	-	-	-	-	-	-	-	-	-	-	-
AC	-	-	-	-	-	-	-	-	-	-	-	-	-	-	-
AM	2	-	-	-	-	-	-	98.905	-	-	-	-	-	-	98.905
RR	-	-	-	-	-	-	-	-	-	-	-	-	-	-	-
PA	3	-	-	-	3.962	-	-	-	-	-	-	-	-	-	3.962
AP	-	-	-	-	-	-	-	-	-	-	-	-	-	-	-
MONDESTE	36	305.007	365	686.385	-	98.981	31.200	13	21	-	3.306.790	47.534	-	2.474.298	
MA	3	-	-	306.379	-	-	-	-	-	-	-	-	-	306.379	
PI	2	-	-	-	-	-	-	-	-	-	253	-	-	253	
CE	-	-	-	-	-	-	-	-	-	-	-	-	-	-	
RN	2	-	-	-	-	-	-	-	-	-	-	-	-	-	
PB	3	247.500	-	-	-	35.144	-	-	-	-	397.700	-	-	680.344	
PE	6	279	-	-	-	-	31.200	13	-	-	864.172	-	-	895.664	
AL	-	-	-	-	-	-	-	-	-	-	-	-	-	-	
SE	5	424	300	220	-	-	-	-	-	-	947	-	-	1.091	
BA	15	56.804	65	379.786	-	61.837	-	-	21	-	43.669	47.534	-	589.716	
SUDESTE	30	1.240.038	-	53.510	-	4.335	4.997	498	-	-	14.713	9.639	-	1.327.786	
MG	7	1.240.086	-	-	-	-	-	-	-	-	1.641	2.594	-	1.244.371	
ES	6	-	-	40.071	-	4.335	-	-	-	-	156	-	-	44.562	
RJ	3	-	-	-	-	-	-	-	-	-	37	7.055	-	7.092	
SP	14	-	-	13.439	-	-	4.997	496	-	-	12.879	-	-	31.811	
SUL	7	-	719	8.227	165	-	408	-	-	-	4.781	-	-	14.777	
PR	1	-	-	-	-	-	-	-	-	-	-	-	-	-	
SC	-	-	-	-	-	-	-	-	-	-	-	-	-	-	
RS	6	-	718	8.227	165	-	906	-	-	-	4.761	-	-	14.777	
CENTRO-OESTE	8	-	-	-	4.348	-	5.360	-	-	-	259	-	-	3.967	
MS	2	-	-	-	-	-	-	-	-	-	-	-	-	-	
MT	2	-	-	-	4.348	-	5.360	-	-	-	234	-	-	9.942	
GO	3	-	-	-	-	-	-	-	-	-	-	-	-	-	
DF	1	-	-	-	-	-	-	-	-	-	25	-	-	25	
B R A S I L ...	86	1.545.093	1.083	748.122	4.513	105.278	42.463	99.414	21	-	1.326.523	57.183	-	3.929.693	

TABELA 4. 3.3

DESPESAS DAS ENTIDADES ESTATAIS, COM RECURSOS PRÓPRIOS, EM PROGRAMAS DE EDUCAÇÃO, CULTURA E DESPORTOS  
SEGUNDO O ÂMBITO E A NATUREZA DA EMPRESA, POR UNIDADES DA FEDERAÇÃO - 1981

ESTADUAL - SOCIEDADES DE ECONOMIA MISTA

UNIDADES DA FEDERAÇÃO	NÚMERO DE EMPRESAS	DESPESA COM EDUCAÇÃO, CULTURA E DESPORTOS DA EMPRESAS ESTATAIS (Cr\$ Mil, corrente)										TOTAL			
		ENSINO DE 1º GRAU	ENSINO DE 2º GRAU	ENSINO SUPERIOR	ENSINO SUPLETIVO	EDUCAÇÃO FÍSICA E DESPORTOS	ASSISTÊNCIA EDUCACIONAL	CULTURA	EDUCAÇÃO PARA DEFEICIÊNCIAS	CIDENCIA E TUBERCULOLOGIA	TREINAMENTO, aperfeiçoamento e especialização		OUTRAS DESPESAS		
NORTE	5	-	-	-	-	-	-	-	-	-	-	-	15.854	-	15.854
RO	2	-	-	-	-	-	-	-	-	-	-	-	-	-	-
AC	3	-	-	-	-	-	-	-	-	-	-	-	15.854	-	15.854
AM	-	-	-	-	-	-	-	-	-	-	-	-	-	-	-
RR	-	-	-	-	-	-	-	-	-	-	-	-	-	-	-
PA	-	-	-	-	-	-	-	-	-	-	-	-	-	-	-
AP	-	-	-	-	-	-	-	-	-	-	-	-	-	-	-
NORDESTE	16	-	-	-	-	-	-	1.860	-	-	-	-	19.746	6.668	27.172
MA	-	-	-	-	-	-	-	-	-	-	-	-	-	-	-
PI	-	-	-	-	-	-	-	-	-	-	-	-	-	-	-
CE	-	-	-	-	-	-	-	-	-	-	-	-	-	-	-
RN	4	-	-	-	-	-	-	-	-	-	-	-	2.060	-	2.060
PB	-	-	-	-	-	-	-	-	-	-	-	-	-	-	-
PE	3	-	-	-	-	-	-	-	-	-	-	-	1.121	-	1.121
AL	-	-	-	-	-	-	-	-	-	-	-	-	-	-	-
SE	-	-	-	-	-	-	-	-	-	-	-	-	-	-	-
BA	9	-	-	-	-	-	-	1.860	-	-	-	-	16.565	5.566	23.991
SUDESTE	38	76.644	16	2.211	189.571	4.297	5.000	283	-	83	4.156.924	107.618	4.501.537	-	-
MG	6	-	-	2.110	-	908	-	-	-	83	29.650	101.480	134.231	-	-
ES	6	-	-	-	-	29	-	-	-	-	18.857	6.138	25.024	-	-
RJ	8	73.940	16	101	8	-	-	263	-	-	14.782	-	89.118	-	-
SP	16	2.696	-	-	169.563	3.270	5.000	-	-	-	4.072.635	-	4.253.164	-	-
SUL	21	110.240	176	508	21	-	-	2.470	-	-	6.322.253	2.231	6.937.705	-	-
PR	7	14.045	-	-	-	-	-	2.470	-	-	6.077.177	2.231	6.095.923	-	-
SC	-	-	-	-	-	-	-	-	-	-	-	-	-	-	-
RS	14	96.195	176	308	21	-	-	-	-	-	245.082	-	341.762	-	-
CENTRO-OESTE	-	-	-	-	-	-	-	-	-	-	-	-	-	-	-
MS	-	-	-	-	-	-	-	-	-	-	-	-	-	-	-
MT	-	-	-	-	-	-	-	-	-	-	-	-	-	-	-
GO	-	-	-	-	-	-	-	-	-	-	-	-	-	-	-
DF	-	-	-	-	-	-	-	-	-	-	-	-	-	-	-
B R A S I L ...	78	186.884	192	2.519	169.582	4.207	6.860	2.733	-	83	10.493.783	115.415	10.982.268	-	-

FONTE - SEED/SEINF/SGMEC

TABELA 4.3.4

DESPESAS DAS ENTIDADES ESTATAIS, COM RECURSOS PRÓPRIOS, EM PROGRAMAS DE EDUCAÇÃO, CULTURA E DESPORTOS  
SEGUNDO O ÂMBITO E A NATUREZA DA EMPRESA, POR UNIDADES DA FEDERAÇÃO - 1981

ESTADUAL - EMPRESAS PÚBLICAS

UNIDADES DA FEDERAÇÃO	NÚMERO DE INTERVENÇÕES	DESPESA COM EDUCAÇÃO, CULTURA E DESPORTOS DA EMPRESA ESTATAIS (Cód. ANI, COPNE/UEA)										TOTAL	
		ENSINO DE 1º GRAU	ENSINO DE 2º GRAU	ENSINO SUPERIOR	ENSINO SUPLETIVO	EDUCAÇÃO FÍSICA E DESPORTOS	ASSISTÊNCIA AO EDUCANDO	CULTURA	EDUCAÇÃO PARA DESEMPREGADOS	Ciência e Tecnologia	TREINAMENTO, APERFEIÇOAMENTO E TESTE DE QUALIFICAÇÃO		OUTRAS DESPESAS
<b>NORTE</b>	4	-	-	-	-	30	-	-	-	4.000	144	-	4.174
RO	1	-	-	-	-	30	-	-	-	4.000	-	-	4.030
AC	3	-	-	-	-	-	-	-	-	-	144	-	144
AM	-	-	-	-	-	-	-	-	-	-	-	-	-
RR	-	-	-	-	-	-	-	-	-	-	-	-	-
PA	-	-	-	-	-	-	-	-	-	-	-	-	-
AP	-	-	-	-	-	-	-	-	-	-	-	-	-
<b>MORDESTE</b>	5	-	-	-	-	-	-	31.445	-	-	3.000	-	34.445
MA	1	-	-	-	-	-	-	31.445	-	-	-	-	31.445
PI	-	-	-	-	-	-	-	-	-	-	-	-	-
CE	-	-	-	-	-	-	-	-	-	-	-	-	-
RN	2	-	-	-	-	-	-	-	-	-	-	-	-
PB	-	-	-	-	-	-	-	-	-	-	-	-	-
PE	-	-	-	-	-	-	-	-	-	-	-	-	-
AL	-	-	-	-	-	-	-	-	-	-	-	-	-
SE	-	-	-	-	-	-	-	-	-	-	-	-	-
BA	2	-	-	-	-	-	-	-	-	-	3.000	-	3.000
<b>SUDESTE</b>	12	8.432	356	2.010	865	81	-	-	-	1.197	56.856	159	70.354
MG	4	-	-	-	-	81	-	-	-	-	3.000	-	3.081
ES	1	5.637	-	-	-	-	-	-	-	-	-	-	5.637
RJ	2	2.795	-	-	-	-	-	-	-	-	142	-	2.937
SP	5	-	356	2.010	865	-	-	-	-	1.197	53.714	459	58.595
<b>SUL</b>	3	-	-	-	-	-	-	-	-	-	6.500	-	6.500
PR	2	-	-	-	-	-	-	-	-	-	6.500	-	6.500
SC	-	-	-	-	-	-	-	-	-	-	-	-	-
RS	-	-	-	-	-	-	-	-	-	-	-	-	-
<b>CENTRO-OESTE</b>	5	1.046.791	12.277	11.049	365	3.000	45.923	27	40.724	2.745	20.220	25.958	1.194.935
MS	2	-	-	2.649	-	-	-	-	-	-	9.223	-	11.872
MT	-	-	-	-	-	-	-	-	-	-	-	-	-
GO	1	1.046.791	12.277	8.400	365	2.000	45.923	-	40.724	2.618	10.337	25.500	1.194.935
DF	2	-	-	-	-	-	-	27	-	127	669	405	1.228
<b>B R A S I L</b>	28	1.055.223	12.631	13.059	1.230	2.111	45.923	31.472	40.724	7.942	86.729	26.364	1.323.408

FONTE - SEED/SEINF/SG/MEC

TABELA 4.3.5

DESPESAS DAS ENTIDADES ESTATAIS, COM RECURSOS PRÓPRIOS, EM PROGRAMAS DE EDUCAÇÃO, CULTURA E DESPORTOS  
SEGUNDO O ÂMBITO E A NATUREZA DA EMPRESA, POR UNIDADES DA FEDERAÇÃO - 1981

## ESTADUAL - OUTRAS ENTIDADES

UNIDADES DA FEDERAÇÃO	NÚMERO DE INFORMANTES	DESPESA COM EDUCAÇÃO, CULTURA E DESPORTOS DA EMPRESAS ESTATAIS (Ur\$ Mil, corrente)										TOTAL						
		ENSINO DE 1º GRAU	ENSINO DE 2º GRAU	ENSINO SUPERIOR	ENSINO SUPLETIVO	EDUCAÇÃO FÍSICA E DESPORTOS	ASSISTÊNCIA AO EDUCANDO	CULTURA	EDUCAÇÃO PARA DEFICIENTES	CIBICIA E TECNOLÓGIA	TREINAMENTO, APERFEIÇOAMENTO E ESPECIALIZAÇÃO		OUTRAS DESPESAS					
NORTE .....	2	-	-	-	-	-	-	-	-	-	-	-	-	-	-	-	-	
RO .....	-	-	-	-	-	-	-	-	-	-	-	-	-	-	-	-	-	
AC .....	-	-	-	-	-	-	-	-	-	-	-	-	-	-	-	-	-	
AM .....	-	-	-	-	-	-	-	-	-	-	-	-	-	-	-	-	-	
RR .....	2	-	-	-	-	-	-	-	-	-	-	-	-	-	-	-	-	
PA .....	-	-	-	-	-	-	-	-	-	-	-	-	-	-	-	-	-	
AP .....	-	-	-	-	-	-	-	-	-	-	-	-	-	-	-	-	-	
NORDESTE .....	5	-	-	-	-	-	-	-	-	-	-	-	-	1.048.167	-	-	1.048.167	
MA .....	-	-	-	-	-	-	-	-	-	-	-	-	-	-	-	-	-	
PI .....	-	-	-	-	-	-	-	-	-	-	-	-	-	-	-	-	-	
CE .....	-	-	-	-	-	-	-	-	-	-	-	-	-	-	-	-	-	
RN .....	-	-	-	-	-	-	-	-	-	-	-	-	-	-	-	-	-	
PB .....	-	-	-	-	-	-	-	-	-	-	-	-	-	-	-	-	-	
PE .....	-	-	-	-	-	-	-	-	-	-	-	-	-	-	-	-	-	
AL .....	-	-	-	-	-	-	-	-	-	-	-	-	-	-	-	-	-	
SE .....	-	-	-	-	-	-	-	-	-	-	-	-	-	-	-	-	-	
BA .....	5	-	-	-	-	-	-	-	-	-	-	-	-	1.048.167	-	-	1.048.167	
SUDESTE .....	3	-	-	-	-	-	-	-	-	-	-	-	-	-	-	142	142	
MG .....	-	-	-	-	-	-	-	-	-	-	-	-	-	-	-	-	-	
ES .....	1	-	-	-	-	-	-	-	-	-	-	-	-	-	-	-	142	
RJ .....	-	-	-	-	-	-	-	-	-	-	-	-	-	-	-	-	-	
SP .....	2	-	-	-	-	-	-	-	-	-	-	-	-	-	-	-	-	
SUL .....	-	-	-	-	-	-	-	-	-	-	-	-	-	-	-	-	-	
PR .....	-	-	-	-	-	-	-	-	-	-	-	-	-	-	-	-	-	
SC .....	-	-	-	-	-	-	-	-	-	-	-	-	-	-	-	-	-	
RS .....	-	-	-	-	-	-	-	-	-	-	-	-	-	-	-	-	-	
CENTRO-OESTE .....	-	-	-	-	-	-	-	-	-	-	-	-	-	-	-	-	-	
MS .....	-	-	-	-	-	-	-	-	-	-	-	-	-	-	-	-	-	
MT .....	-	-	-	-	-	-	-	-	-	-	-	-	-	-	-	-	-	
GO .....	-	-	-	-	-	-	-	-	-	-	-	-	-	-	-	-	-	
DF .....	-	-	-	-	-	-	-	-	-	-	-	-	-	-	-	-	-	
<b>B R A S I L ...</b>	<b>10</b>	-	-	-	-	-	-	-	-	-	-	-	-	-	-	-	<b>1.048.309</b>	<b>1.048.309</b>

FONTE - SEEC/SEINF/SG/MEC.

# Livros Grátis

( <http://www.livrosgratis.com.br> )

Milhares de Livros para Download:

[Baixar livros de Administração](#)

[Baixar livros de Agronomia](#)

[Baixar livros de Arquitetura](#)

[Baixar livros de Artes](#)

[Baixar livros de Astronomia](#)

[Baixar livros de Biologia Geral](#)

[Baixar livros de Ciência da Computação](#)

[Baixar livros de Ciência da Informação](#)

[Baixar livros de Ciência Política](#)

[Baixar livros de Ciências da Saúde](#)

[Baixar livros de Comunicação](#)

[Baixar livros do Conselho Nacional de Educação - CNE](#)

[Baixar livros de Defesa civil](#)

[Baixar livros de Direito](#)

[Baixar livros de Direitos humanos](#)

[Baixar livros de Economia](#)

[Baixar livros de Economia Doméstica](#)

[Baixar livros de Educação](#)

[Baixar livros de Educação - Trânsito](#)

[Baixar livros de Educação Física](#)

[Baixar livros de Engenharia Aeroespacial](#)

[Baixar livros de Farmácia](#)

[Baixar livros de Filosofia](#)

[Baixar livros de Física](#)

[Baixar livros de Geociências](#)

[Baixar livros de Geografia](#)

[Baixar livros de História](#)

[Baixar livros de Línguas](#)



[Baixar livros de Literatura](#)  
[Baixar livros de Literatura de Cordel](#)  
[Baixar livros de Literatura Infantil](#)  
[Baixar livros de Matemática](#)  
[Baixar livros de Medicina](#)  
[Baixar livros de Medicina Veterinária](#)  
[Baixar livros de Meio Ambiente](#)  
[Baixar livros de Meteorologia](#)  
[Baixar Monografias e TCC](#)  
[Baixar livros Multidisciplinar](#)  
[Baixar livros de Música](#)  
[Baixar livros de Psicologia](#)  
[Baixar livros de Química](#)  
[Baixar livros de Saúde Coletiva](#)  
[Baixar livros de Serviço Social](#)  
[Baixar livros de Sociologia](#)  
[Baixar livros de Teologia](#)  
[Baixar livros de Trabalho](#)  
[Baixar livros de Turismo](#)