

CIBEC/INEP



B0012158



MINISTÉRIO DA EDUCAÇÃO E CULTURA
UNIVERSIDADE FEDERAL RURAL DE PERNAMBUCO
PRÓ-REITORIA DE PLANEJAMENTO



INFORMATIVO N.º 13

ASPECTOS INSTITUCIONAIS DA UFRPE

(813.4) (047)

RECIFE, AGOSTO DE 1980

Livros Grátis

<http://www.livrosgratis.com.br>

Milhares de livros grátis para download.

UFRPE

MINISTÉRIO DA EDUCAÇÃO E CULTURA
UNIVERSIDADE FEDERAL RURAL DE PERNAMBUCO
- PRÓ-REITORIA DE PLANEJAMENTO -

REITOR: PROF. NALDO HALLIDAY PIRES FERREIRA
VICE-REITOR: PROF. MURILO SALGADO CARNEIRO
PRÓ-REITOR : PROF. HUMBERTO CARNEIRO

INFORMATIVO N/ 13

ASPECTOS INSTITUCIONAIS DA UFRPE

ELABORAÇÃO: ROSEMARY BARBOSA PIRES
APOIO TÉCNICO: VIOLETA DE L.M. DE ARAÚJO
IVO DOMINGOS DA SILVA
ANTÔNIO PEDROSA DE ARAÚJO
VILMA-GÊLIA P. DE ARAÚJO
CLÁUDIO UBIRAJARA BASTOS
ESTAGIÁRIAS: SIRLEI GOMES SILVESTRE
CLAUDELINA F. DE ALBUQUERQUE

RECIFE, AGOSTO/80

CAMPOS DO RECIFE
ORGANOGRAMA DA UFRPE

ENSINO

1 - ENSINO PE 1º E 2º GRAUS

- 1.1 - CORPO DISCENTE DE 1º GRAU:
1.1.01 - Alunos matriculados na ESCOLA LIONS PARNAMIRIM,
por serie e por sexo.....10
- 1.2 - CORPO DOCENTE DE 2º GRAU:
1.2.01 - Situação do corpo docente do Colégio de 2º Grau
D. Agostinho Ikas, por curso.....10
- 1.3 - CORPO DISCENTE DE 2º GRAU:
1.3.01 - Alunos matriculados nos Cursos do Colégio de
2º GRAU D. Agostinho Ikas, por série.....11

2 - CURSOS PE GRADUAÇÃO (3º GRAU)

- 2.1 - CORPO DOCENTE
- 2.1.01 - Quadro Resumo do corpo docente, por Departamento,
segundo o regime de trabalho e categoria funcional. 12
- 2.1.02 - Quadro Resumo do corpo docente, por Departamento,
segundo a categoria funcional e qualificação..... 13
- 2.1.03 - Quadro Resumo do corpo docente, segundo o regime
de trabalho, por categoria funcional e por sexo.... 14
- 2.1.04 - Distribuição do corpo docente, por qualificação,
segundo o regime de trabalho e categoria funcional.. 15
- 2.1.05 - Distribuição do corpo docente, por qualificação,
Segundo o regime de trabalho (colaboradores e visitantes) .. 16
- 2.1.06 - Distribuição do corpo docente, por categoria funcio-
cional, segundo o regime de trabalho.....17
- 2.1.07 - Distribuição do corpo docente, por Departamento,
segundo o regime de trabalho, categoria funcio-
nal e qualificação.....18
- 2.1.08 - Corpo docente de graduação, por Departamento, se
gundo a qualificação e afastamento diversos.19
- 2.1.09 - Corpo docente de graduação, por Departamento, se
gundo o vinculo empregatício e sua posição 20
- 2.1.10 - Corpo docente de graduação, por categoria funcio
nal, segundo os Departamentos e vínculo empregatício. 21
- 2.1.11 - Corpo docente de graduação segundo a sua formação
universitária.....22
- 2.1.12 - Hora-aulas semanais: necessidade em função do
horário.....23

ÜFRPE

	PP
2.1.13 - Docentes / CH Semanal / Alunos / Disciplina	24
2.2 - COLABORADORES	
2.1.01 - Número de Professores Colaboradores, segundo a CH semestral, por Departamento	25
2.3 - VISITANTES	
2.3.01 - Número de Professores Visitantes por Departamento .	25
2.4 - GRÁFICOS ESTATÍSTICOS:	
2.4.01 - Distribuição das horas de atividades em função do Regime de Trabalho	26
2.4.02 - Relação: hora-aulas/docentes	27
2.4.03 - Relação hora-aulas /docentes em atividade de ensino ..	28
2.4.04 - Distribuição dos docentes em função da hora-aulas ministradas	28
2.5 - CAPACITAÇÃO DE PESSOAL DOCENTE:	
2.5.01 - Capacitação de Pessoal Docente, segundo os Departamentos	29
2.5.02 - Capacitação de Pessoal Docente no período de 1976 a 1980 (1º semestre).	30
2.6 - MONITORES	
2.6.01 - Número de monitores, segundo a CH semestral por Departamento	31
2.7 - <u>CORPO DISCENTE</u> :	
2.7.01 - Alunos matriculados em cursos de graduação por área e por sexo	32
2.7.02 - Alunos ingressos na ÜFRPE, no 1º semestre de 1980, segundo os cursos	33
2.7.03 - Alunos-convênio* segundo a nacionalidade	34
2.7.04 - Número de diplomas expedidos por curso	35
2.7.05 - Trancamento de matrícula por curso	36
2.7.06 - Quadro demonstrativo de aproveitamento escolar	37
2.8 - RELACIONAMENTO CURSO / DEPARTAMENTO:	
2.8.01 - EXISTENTE: distribuição do aluno/disciplina (matrículas), segundo os cursos e áreas de conhecimento..	52
2.8.02 - PROGRAMADO: distribuição do aluno/disciplina (vagas), segundo os cursos e áreas de conhecimento	53
2.8.03 - EXISTENTE/PROGRAMADO: distribuição do aluno/disciplina, segundo os cursos e áreas de conhecimento	54
2.8.04 - Hora-aulas semanais ministradas, segundo os cursos e áreas de conhecimento	55
2.9 - GRÁFICOS ESTATÍSTICOS:	
2.9.01 - Relação número de alunos/hora-aulas por Departamento	56
2.9.02 - Distribuição das turmas em função das vagas existentes	57
2.9.03 - Distribuição das turmas em função do número de alunos por turma	58

3 - CURSOS PE PÓS-GRADUAÇÃO (4º GRAU)

- CORPO DOCENTE

3.1.01 - Distribuição do Corpo Docente de Mestrado, por curso, segundo a qualificação e procedência..... 59

2 - CORPO DISCENTE:

3.2.01 - Alunos matriculados em cursos de Mestrado, por área de concentração e por sexo..... 60

3.2.02 - Alunos matriculados em cursos de Especialização, segundo a carga horária..... 61

PESQUISA

- PESQUISAS EM ANDAMENTO

4.1 - Atividades de pesquisa, segundo a carga horária, com o envolvimento de docente e discentes..... 63

4.2 - Relação das pesquisas em andamento, por Departamento 64

EXTENSÃO

- ATIVIDADES DE EXTENSÃO

5.1 - Atividades de extensão desenvolvidas através de cursos e estágios..... 78

5.2 - Atividades de extensão, segundo a população beneficiada..... 79

ADMINISTRAÇÃO

5 - APOIO ADMINISTRATIVO

6.1 - Quadro e Tabela Permanentes (Pessoal Técnico-Administrativo)..... 81

6.2 - Situação dos servidores e dos docentes..... 81

6.3 - Força de Trabalho..... 81

7 - RENDA BRUTA MENSAL

7.1 - Distribuição da renda bruta mensal dos servidores..... 82

7.2 - Número de dependentes dos servidores, segundo a renda bruta mensal..... 83

8 - ATIVIDADES ADMINISTRATIVAS

8.1 - Distribuição do Pessoal Técnico-Administrativo nos Departamentos Acadêmicos..... 84

8.2 - Distribuição do Pessoal Técnico-Administrativo nos órgãos administrativos..... 85

9 - CONVÊNIOS

9.1 - Demonstrativos dos recursos oriundos de convênios e/ou auxílios..... 86

*0 - ORÇAMENTO E FINANÇAS:

10.1 - Rendas Internas..... 88

10.2 - Quadro de detalhamento da programação orçamentária 89

10.3 - Outros custeios.....	93
10.4 - Quadro de redução de recursos em equipamentos e material permanente.....	94
10.5 - Detalhamento da execução orçamentária(3.1.2.0).....	95
10.6 - Detalhamento da execução orçamentária(3.1.3.2).....	95
10.7 - Detalhamento da execução orçamentária(4.1.2.0).....	96
- COMBUSTÍVEL	
11.1 - Consumo de combustível c/movimento de veículos.....	97
2 - ASSISTÊNCIA MÉDICO-ODONTOLOGICO	
12.1 - Pacientes atendidos pela Divisão de Assistência Medico-Odontológico.....	99
3 - HOSPITAL VETERINÁRIO	
13.1 - Movimento do Hospital Veterinário.....	100
4 - IMPRENSA UNIVERSITÁRIA	
14.1 - Movimento da Imprensa Universitária.....	101
5 - INFRAESTRUTURA FÍSICA:	
15.1 - Obras construída no campus.....	102
15.2 - Obras em construção no campus.....	102
6 - BIBLIOTECA CENTRAL	
16.1 - Acervo da Biblioteca Central.....	103
16.2 - Movimento de leitura da Biblioteca Central.....	103
7 - MOVIMENTO DE DIÁRIAS	
17.1 - Despesas com viagens dos Docentes e Administrativos .	104
ASSISTÊNCIA ESTUDANTIL	
8 - ASSISTÊNCIAS:	
18.1 - Bolsistas segundo o tipo e o valor das bolsas.....	106
18.2 - Residências estudantis.....	106
18.3 - Restaurante universitário .	106
18.4 - Outras despesas orçamentárias.....	106
. 18.5 - Dispêndios estudantis.....	107
9 - GRÁFICOS ESTATÍSTICOS: RESTAURANTE UNIVERSITÁRIO	
19.1 - Análise do cardápio padrão.....	108
19.2 - <u>Movimento de refeições:</u>	
19.2.1 - Mensal - março.....	109
19.2.2 - Mensal - abril.....	110
19.2.3 - Mensal - maio.....	111
19.2.4 - Mensal - junho.....	112
19.2.5 - Análise global - 1º semestre.....	113
19.2.6 - Análise por categoria.....	114
19.2.7 - Análise por especificação.....	115
• 19.2.8 - Análise por classificação.....	116

19.3 - Movimento de despesas:	Pp
19.3.1 - Mensal - março . _____	
19.3.2 - Mensal - abril . _____	
19.3.3 - Mensal - maio	119
19.3.4 - Mensal - junho . _____	
19.3.5 - Analise global - _____	121
19.4 - índices de despesas	
19.4.1 - Despesa global - _____	122
19.4.2 - Despesa gênero - _____	123
19.4.3 - Despesa - reembolso! _____	124

CAMPOS DO RECIFE

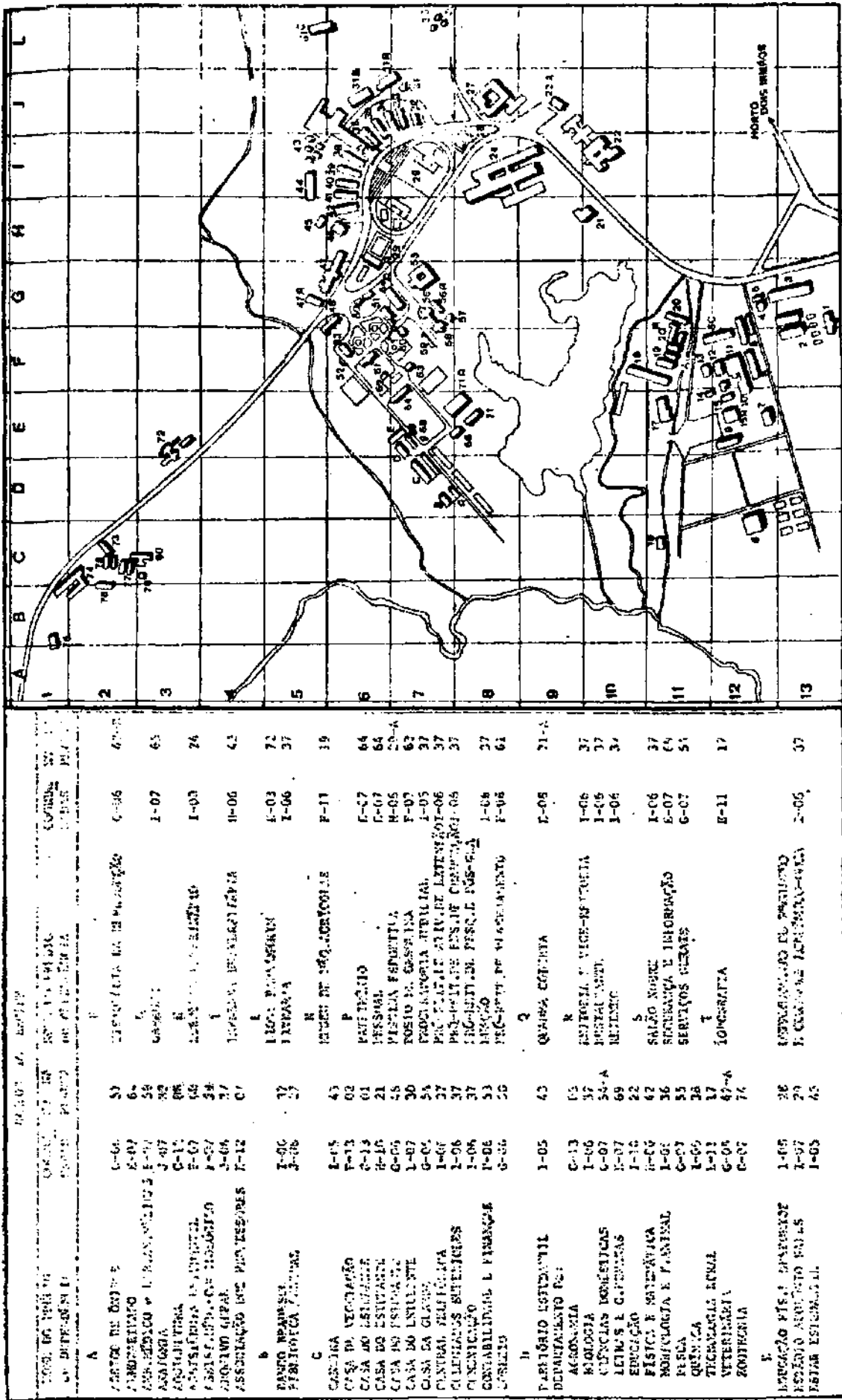

CAMPOS DO RECIFE		COORDENADAS		CÓDIGO	
INSTITUIÇÃO	DESCRIÇÃO	LETRA	NÚMERO	LETRA	NÚMERO
A					
ZARCO DO DEUS	0-06	53	0-06		
LABORATÓRIO	1-07	62	1-07		
LABORATÓRIO DE FÍSICA	1-07	59	1-07		
LABORATÓRIO DE QUÍMICA	2-07	82	2-07		
LABORATÓRIO DE BIOLÓGIA	3-07	88	3-07		
LABORATÓRIO DE FÍSICA	4-07	66	4-07		
LABORATÓRIO DE QUÍMICA	5-07	59	5-07		
LABORATÓRIO DE BIOLÓGIA	6-06	77	6-06		
LABORATÓRIO DE FÍSICA	7-12	67	7-12		
B					
PAÇO PAISSARI	1-03	77	1-03		
FABRIL DE FIBRA	1-06	37	1-06		
C					
CASA DA VIGIÂNCIA	1-05	43	1-05		
CASA DO ESTUDO	2-13	02	2-13		
CASA DO ESTUDO	3-13	01	3-13		
CASA DO ESTUDO	4-16	21	4-16		
CASA DO ESTUDO	5-06	58	5-06		
CASA DO ESTUDO	1-07	30	1-07		
CASA DA GLÓRIA	6-05	54	6-05		
CENTRO CULTURAL	1-07	37	1-07		
CENTRO CULTURAL	1-06	37	1-06		
COMUNICACÃO	1-06	37	1-06		
COMUNICACÃO	1-06	53	1-06		
COMUNICACÃO	3-06	50	3-06		
D					
DEPARTAMENTO DE ECONOMIA	1-05	43	1-05		
DEPARTAMENTO DE ECONOMIA	6-13	65	6-13		
DEPARTAMENTO DE ECONOMIA	1-06	37	1-06		
DEPARTAMENTO DE ECONOMIA	6-07	54-A	6-07		
DEPARTAMENTO DE ECONOMIA	1-07	69	1-07		
DEPARTAMENTO DE ECONOMIA	1-10	22	1-10		
DEPARTAMENTO DE ECONOMIA	1-06	42	1-06		
DEPARTAMENTO DE ECONOMIA	1-06	36	1-06		
DEPARTAMENTO DE ECONOMIA	6-07	55	6-07		
DEPARTAMENTO DE ECONOMIA	1-06	36	1-06		
DEPARTAMENTO DE ECONOMIA	1-11	17	1-11		
DEPARTAMENTO DE ECONOMIA	6-06	47-A	6-06		
DEPARTAMENTO DE ECONOMIA	6-07	74	6-07		
E					
LABORATÓRIO DE FÍSICA	1-06	26	1-06		
LABORATÓRIO DE FÍSICA	1-07	29	1-07		
LABORATÓRIO DE FÍSICA	1-05	45	1-05		

UNIVERSIDADE FEDERAL RURAL DE PERNAMBUCO

UFRPE

ORGANOGRAMA

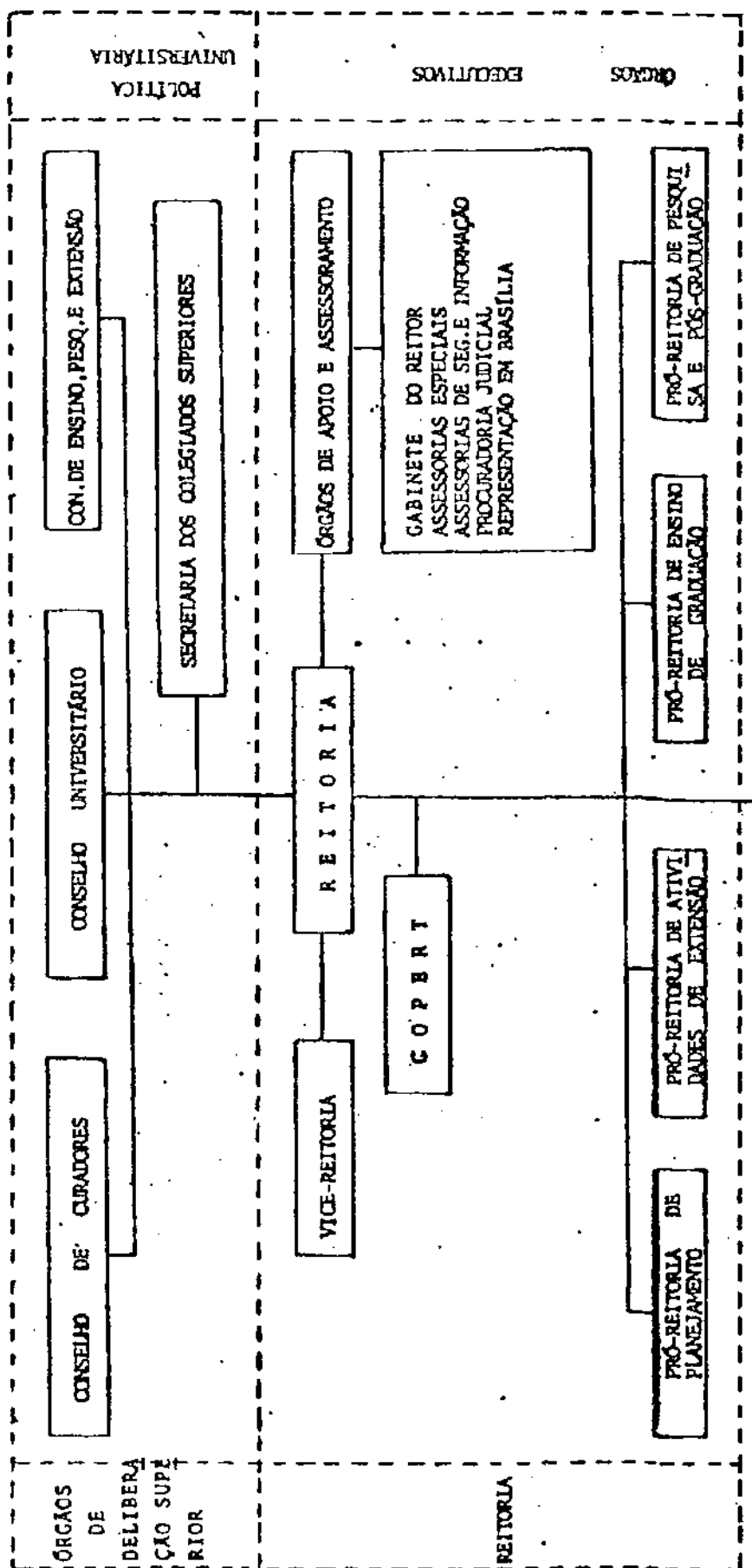

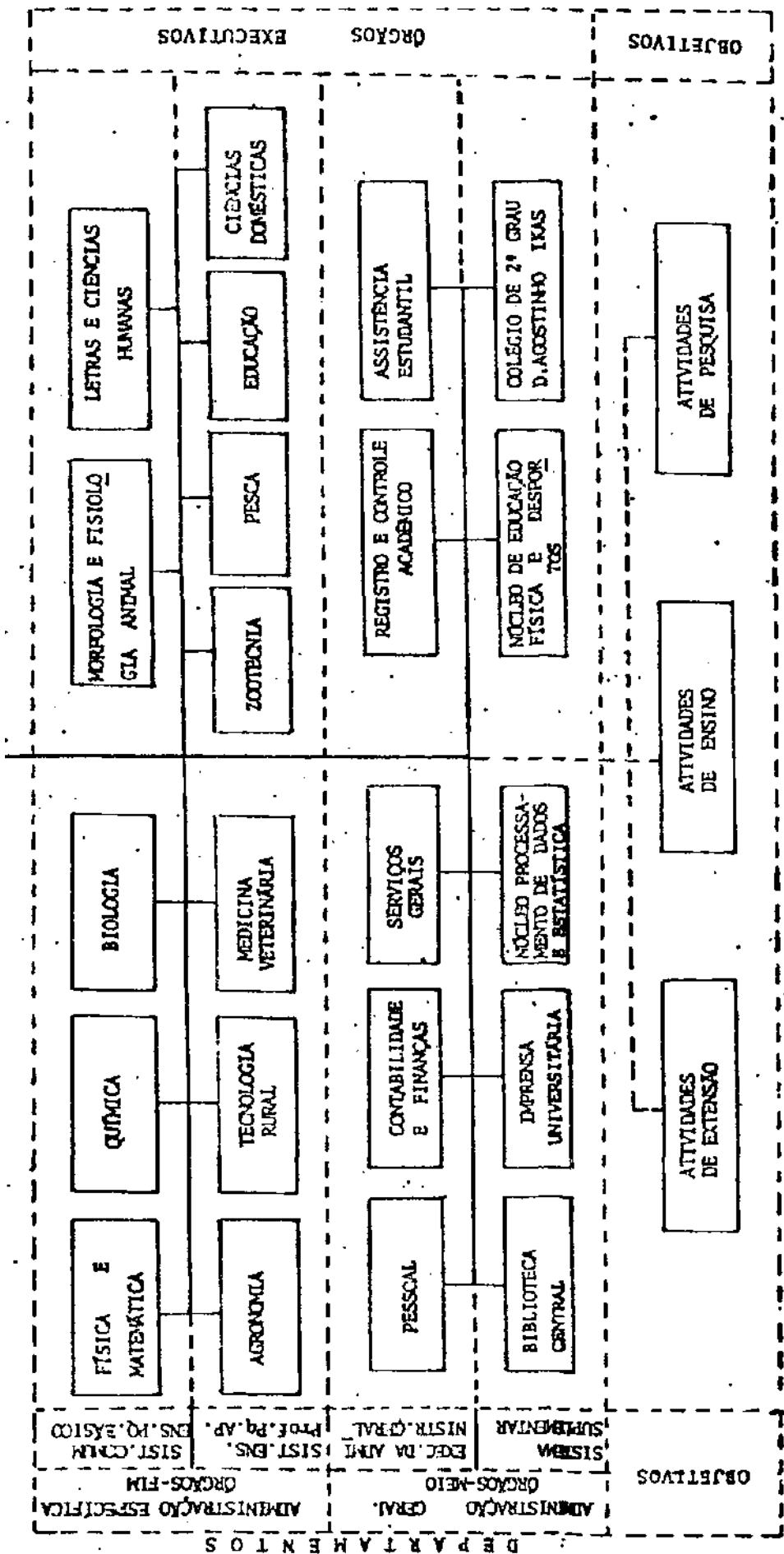

ENSINO

1.1 - CORPO DISCENTE DE ENSINO DE 1º GRAU (ESCOLA DE APLICAÇÃO)

1.1.1- Alunos matriculados na "ESCOLA LIONS PARNAMIRIM",
por série e por sexo, no 1º semestre de 1980 .
(Convênio UFRPE/Secretaria de Educação)

S É R I E S	S E X O		TOTAL
	MASCULINO	FEMININO	
	101	101	202
	98	89	187
2a. "	72	70	142
3a. "	44	52	96
4a. "	61	63	124
5a. "	76	82	158
6a	34	40	74
7a. "	25	37	62
8a. "	19	13	32
*PROJETO DE ATENDIMENTO AO PRÉ-ESCOLAR			
TOTAIS:	530	547	1.077

FONTE: Secretaria da Escola

1.2 - CORPO DOCENTE DE ENSINO DE 2º GRAU

1.2.1 - Situação do Corpo Docente do Colégio de 2º GRAU
D. Agostinho Ikas, por curso, no 1º sem. de 1980,

C U R S O S	TURNO	N9 DOCENTE	P/CH SEMANAL	TOTAL DOCENTE
		20 h	40 h	
01 - TÉCNICO EM AGROPECUÁRIA	Diurno	14	11	25
02 - BÁSICO EM AGROPECUÁRIA	Noturno	05		05
	*Diur./Noturno	02	05	07
*Convênio SEC/PE				
TOTAIS:		21	16	37

FONTE: Diretoria do Colégio

1.3 - CORPO DISCENTE DE 2º GRAU

1.3.1 - Alunos matriculados nos Cursos do Colégio de 2º GRAU D. Agostinho Ikas, por série, no 1º semestre de 1980.

C U R S O S	TURNO	VAGAS	CH SEMESTRAL	S É R I E S						TOTAL DE ALUNOS
				1 a.		2 a.		3 a.		
				Nº/TURMA	Nº/ALUNO	Nº/TURMA	Nº/ALUNO	Nº/TURMA	Nº/ALUNO	
01- CURSO TÉCNICO EM AGROPECUÁRIA	DIURNO	200								
<u>Nº disciplinas:</u>										
1a. série: 15			5.472	4	137	3	95	3	95	327
2a. " : 13			3.876							
3a. 2 : 13			2.520							
TOTAL: 41										
02- CURSO BÁSICO EM AGROPECUÁRIA.....	NOTURNO	100								
<u>Nº disciplinas:</u>										
1a. série: 12			1.768							
2a. série: 13			1.134							
3a. série: 13			624							
TOTAL: 38										
T O T A I S :		300	15.394	6	222	4	139	5	170	531

FONTE: Diretoria do Colégio de 2º Grau Dom Agostinho Ikas - São Lourenço da Mata-PE.

2.1 - CORPO DOCENTE PE GRADUAÇÃO

2.1.1.1 - Quadro Resumo do Corpo Docente de Graduação, por Departamento, segundo o regime de trabalho e categoria funcional, no 1º semestre de 1980,

REG. DE TRABALHO E CAT. FUNCIONAL	ESTATUTÁRIO												TOTAL ESIM (1)	C.L.T.												TOTAL GERAL (1) + (2)	
	RE						40 HS							20 HS						TOTAL GEM (2)							
	T	AD	AS	AE	T	AD	AS	AE	T	AD	AS	AE		T	AD	AS	AE										
FÍSICA E MATEMÁTICA	1	1	-	-	-	2	-	-	-	1	1	-	-	06	-	-	1	6	1	-	-	2	2	13	19		
QUÍMICA	3	1	-	-	-	-	-	-	-	-	-	-	-	04	-	1	3	6	1	-	-	-	-	15	19		
BIOLOGIA	2	3	-	-	1	2	-	-	-	-	1	2	-	11	-	-	-	-	-	-	-	1	3	19	30		
MORFOLOGIA E FIS. ANIMAL	2	3	1	-	-	-	1	-	-	1	2	2	-	12	1	-	-	-	-	-	1	1	-	11	23		
LETRAS E CIÊNC. HUMANAS	-	-	-	-	1	2	-	-	-	-	-	1	-	04	-	-	-	4	2	8	1	-	3	19	23		
AGRONOMIA	1	5	1	-	-	-	-	-	-	-	-	-	-	08	1	5	9	-	1	1	-	1	3	*29	36		
TECNOLOGIA RURAL	-	4	-	-	-	2	-	-	-	-	2	-	-	*10	-	-	4	-	1	1	-	-	1	07	16		
MEDICINA VETERINÁRIA	2	5	-	-	-	-	-	-	-	-	4	1	1	13	-	-	-	-	-	3	-	-	1	14	27		
ZOOTECNIA	1	3	-	-	-	2	-	-	-	-	1	1	-	08	-	-	2	5	2	-	-	-	-	13	21		
PESCA	-	2	-	-	-	-	-	-	-	-	-	-	-	02	2	-	-	1	7	-	-	-	-	13	15		
EDUCAÇÃO	-	-	-	-	-	2	-	-	-	-	-	-	-	02	-	-	-	1	3	4	-	-	1	12	14		
CIÊNCIAS DOMÉSTICAS	-	-	-	-	-	-	-	-	-	-	-	-	-	-	-	-	-	-	1	4	-	-	-	09	09		
OBS: *Inclusive 1 Docente em regime de 12 horas.																											
TOTAIS:	12	27	2	-	2	12	2	-	2	11	7	2	79	4	6	38	11	1	12	24	44	2	3	14	14	173	252

2,1.2 - Quadro Resumo do Corpo Docente de Graduação, por Departamento, segundo a categoria funcional e qualificação, no 1º semestre de 1980.

CAT. FUNCIONAL E QUALIFICAÇÃO	ESTATUTÁRIO																	TOTAL GERAL										
	C.L.T.																											
	TITULAR			ADJUNTO			ASSIST.			TITULAR			ADJUNTO			ASSIST.			A. ENSINO									
	D	M	E	D	M	E	D	M	E	D	M	E	D	M	E	D	M		E	D	M	E	D	M	E			
FÍSICA E MATEMÁTICA.....	1	-	1	-	-	4	-	-	-	-	-	-	1	-	-	-	-	-	-	-	-	-	-	-	-	-	-	19
QUÍMICA	2	-	1	-	-	1	-	-	-	-	-	-	-	2	2	-	-	-	-	-	-	-	2	2	-	-	-	19
BIOLOGIA	2	-	1	3	-	2	1	-	1	-	-	-	-	2	1	-	-	-	-	-	-	-	7	1	1	3	5	30
MORFOLOGIA E FIS.ANIMAL ..	1	-	2	-	1	2	-	4	-	-	-	-	1	-	-	-	-	-	-	-	-	-	6	3	-	-	-	23
LETRAS E CIÊNCIAS HUMANAS.	-	-	1	-	1	-	-	1	-	-	-	-	-	2	2	-	-	-	-	-	-	-	1	2	-	1	5	23
AGRONOMIA	1	-	-	3	-	3	-	1	-	-	-	-	1	-	5	1	-	-	-	-	-	-	3	8	1	4	4	36
TECNOLOGIA RURAL	-	-	-	-	2	4	-	-	-	-	-	-	-	4	2	-	-	-	-	-	-	-	-	3	2	-	2	16
MEDICINA VETERINÁRIA	-	-	2	-	2	1	-	-	-	-	-	-	-	5	1	-	-	-	-	-	-	-	-	8	2	1	2	27
ZOOTECNIA :.....	-	-	1	-	1	3	-	-	-	-	-	-	-	3	2	-	-	-	-	-	-	-	6	1	-	2	1	21
PESCA	-	-	-	-	-	-	-	-	-	-	-	-	-	-	-	-	-	-	-	1	-	-	-	-	-	3	3	15
EDUCAÇÃO	-	-	-	-	1	1	-	-	-	-	-	-	1	-	-	-	-	-	-	-	-	-	2	1	-	-	3	14
CIÊNCIAS DOMÉSTICAS	-	-	-	-	-	-	-	-	-	-	-	-	-	-	-	-	-	-	-	-	-	-	2	-	-	2	3	09
TOTAIS:	7	-	7	2	13	5	25	9	-	4	6	-	2	11	7	1	1	7	56	12	1	1	17	35	16	252		

2.1.1.3 - Quadro Resumo da situação do Corpo Docente de Graduação, segundo o regime de trabalho, por categoria funcional e por sexo, no 1º semestre de 1980.

CAT. FUNCIONAL REG. DE TRABALHO	TITULAR		ADJUNTO		ASSISTENTE		AUX. DE ENSINO		TOTAL DOCENTES
	MASC.	FEM.	MASC.	FEM.	MASC.	FEM.	MASC.	FEM.	
	RE	16	-	31	02	27	13	04	
40 Horas	03	-	22	02	14	12	26	17	96
20 Horas	03	01	15	-	13	07	12	03	54
12 Horas	-	-	-	-	-	01	01	-	02
SUB-TOTAL:	22	01	68	04	54	33	43	27	
TOTAIS:	23		72		87		70		252

2.1.4 - Distribuição do Corpo Docente, por qualificação, segundo o regime de trabalho e categoria funcional, no 1º semestre de 1980.

REGIME DE TRABALHO	QUALIFICAÇÃO (DOCENTES ESTATUTÁRIO E C.L.T.)				TOTAL	
	GRADUAÇÃO	ESPEC. OU APERFEIÇOAMENTO	MESTRADO	DOCTORADO		L. DOCÊNCIA
12 HORAS	-	02	-	-	02	
20 HORAS	10	26	12	04	02	54
40 HORAS	14	34	37	05	07	97
D E	08	26	41	18	06	99
TOTAIS	32	88	90	27	15	252

CATEGORIA FUNCIONAL	QUALIFICAÇÃO (DOCENTES DO QUADRO, CLT, VISITANTES E COLABORADORES)				TOTAL	
	GRADUAÇÃO	ESPEC. OU APERFEIÇOAMENTO	MESTRADO	DOCTORADO		L. DOCÊNCIA
TITULAR	04	07	02	09	01	23
ADJUNTO	10	26	12	13	11	72
ASSISTENTE	01	18	60	04	03	86
AUX. ENSINO	17	37	16	01	-	71
COLABORADOR	103	09	06	-	-	118
VISITANTE	-	-	06	03	-	09
TOTAIS	136	97	103	28	15	379

2.1.5 - Distribuição do Corpo Docente, por qualificação, por qualificação, segundo o regime de trabalho (colaboradores e visitantes), no 1º semestre de 1980.

HORAS SEMANAIS CONTRATADAS	QUALIFICAÇÃO (DOCENTES COLABORADORES E VISITANTES)					TOTAL
	GRADUAÇÃO	ESPEC. OU APERFEIÇOAMENTO	MESTRADO	DOCTORADO	L.DOCENCIA	
DE 2 A 6 HORAS	08	-	-	-	-	08
DE 7 A 12 HORAS	30	-	01	-	-	31
DE 13 A 18 HORAS	04	01	01	-	-	06
DE 19 A 24 HORAS	36	03	02	-	-	41
DE 25 A 36 HORAS	-	-	-	-	-	-
36 HORAS OU MAIS	25	05	08	03	-	41
TOTAIS	103	09	12	03	-	127

2-1.1.6 - Distribuição do Corpo Docente, por categoria funcional, segundo o regime de trabalho, no 1º semestre de 1980.

CATEGORIA FUNCIONAL	QUALIFICAÇÃO (DOCENTES DO QUADRO, CLT, VISITANTES E COLABORADORES)				T O T A L
	12 HORAS	20 HORAS	40 HORAS	D E	
TITULAR	-	04	03	16	23
ADJUNTO	-	15	24	33	72
ASSISTENTE	01	19	26	40	86
AUX.ENSINO	01	15	44	11	71
COLABORADOR	39	47	32	-	118
VISITANTE	-	-	-	09	09
TOTAIS	41	101	129	108	379

2.1.7 -Distribuição do Corpo Docente, por Departamento, segundo o regime de trabalho, categoria funcional e qualificação, no 1º semestre de 1980.

DEPARTAMENTO	Nº DE DOCENTES	REGIME DE TRABALHO				CATEGORIA FUNCIONAL				QUALIFICAÇÃO			
		DE				TIT	ADJ	ASS	A.E.	DOUT.	MS	E/A.	GR.
		12	20	40	DE								
FÍSICA E MATEMÁTICA	19	-	07	10	02	03	05	03	08	02	04	12	01
QUÍMICA	19	-	01	10	08	03	05	10	01	04	12	03	-
BIOLOGIA	30	-	06	11	13	03	06	11	10	05	11	09	05
MORF. E FISIOLOGIA ANIMAL	23	-	07	04	12	04	06	13	-	02	07	11	03
LETRAS E CIÊNCIAS HUMANAS	23	01	05	17	-	02	06	04	11	03	07	06	07
ACRONOMIA	37	01	07	02	27	02	12	13	10	12	15	09	01
TECNOLOGIA RURAL	16	01	03	04	08	-	08	05	-	-	06	08	02
MEDICINA VETERINÁRIA	26	-	09	03	14	02	09	10	05	02	10	11	03
ZOOTECNIA	21	-	03	11	07	01	09	05	06	03	08	08	02
PESCA	15	-	-	09	06	02	03	01	09	03	03	04	05
EDUCAÇÃO	14	-	03	11	-	01	03	05	05	04	03	05	02
CIÊNCIAS DOMÉSTICAS	09	-	01	05	03	-	-	02	07	-	04	03	02
	252	03	52	97	100	22	72	82	75	40	90	89	33
		2 5 2				2 5 2				2 5 2			

1.1.8 - Corpo Docente de graduação, por Departamento, segundo a qualificação e afastamento diversos, no 1º semestre de 1980.

CURSOS / ÁREAS	QUALIFICAÇÃO (EXISTENTES)					TOTAL DE DOCENTES POR DEPARTAMENTO	CURSANDO				AFASTADO DAS FUNÇÕES DOCENTES			
	GRADUAÇÃO	ESPEC. E/OU APERF.	MESTRADO	DOUTORADO	L.D.		MESTRADO		DOUTORADO		COMISSIÃO NADOS	LICENÇA	A DISPO. OUTRO SE- FOR UFRPB	A DISPOSIÇÃO OUTRA INSTITUIÇÃO
							EM ATIVIDA- DE	AFASTADO	EM ATIVIDA- DE	AFASTADO				
FÍS. E MATEMÁTICA	01	12	04	02	-	19	03	-	-	01	01	-		
QUÍMICA	-	03	12	03	01	19	-	-	01	02	01	01		
BIOLOGIA	05	09	11	03	02	30	03	01	01	03	01	-		
MORF. F. ANIMAL	03	11	07	-	02	23	-	01	02	01	01	01		
LETRAS E C.HUMANAS	06	07	07	-	03	23	04	-	01	04	01	-		
AGRONOMIA	-	08	14	11	03	36	01	-	-	03	03	01		
TECNOLOGIA RURAL	02	09	05	-	-	16	03	-	-	02	02	-		
MED. VETERINÁRIA	03	11	11	-	02	27	01	-	-	02	02	-		
ZOOTECNIA	02	08	08	03	-	21	01	01	-	01	01	-		
PESCA	05	03	04	02	01	15	01	-	01	01	01	-		
EDUCAÇÃO	02	05	03	03	01	14	03	-	-	01	01	-	01	
CIÊNC. DOMÉSTICAS	03	02	04	-	-	09	-	-	-	01	01	-		
TOTAIS:	32	88	90	27	15	252	20	05	03	14	22	05	03	01
							2	5	17					19

Qualificação dos Docentes em função da Sub-Área a que estão ligados. - 1º semestre de 1980.

(CONCENTRAÇÃO DE ESPECIALISTAS)

DEPARTAMENTOS	SUB-AREAS	DOUT.	MEST.	E/A	GRAD.	TOTAL
FÍSICA E MATEMÁTICA	FMM - Matemática	01	03	09	01	14
	FMF - Física	01	01	03		05
QUÍMICA	QUI - Química	04	12	03	-	19
BIOLOGIA	BLB - Botânica	02	05	04	01	12
	BLG - Genética		01	02	02	05
	BLM - Microbiologia		01	01	01	03
	BLZ - Zoologia	03	04	02	01	10
MORFOLOGIA E FIS.ANIMAL	MFF - Fisiologia	01	05	06	02	14
	MFM - Morfologia	01	02	05	01	09
LETRAS E CIÊNCIAS HUMANAS	CHE - Economia		02	03		05
	CHL - Letras				01	01
	CHP - Psicologia		01		01	02
	CHS - Sociologia	03	04	03	01	11
	CHF - Educação Física			01	03	04
AGRONOMIA	AGD - Florestal		02			02
	AGS - Solos	09	06	01	-	16
	AGT - Fitotecnia		03	07		10
	AGF - Fitossanidade	05	03			08
TECNOLOGIA RURAL	TRT - Tecnologia Rural		02	03		05
	TRE - Engenharia Rural	-	03	06	02	11
MEDICINA VETERINÁRIA	MVC - Clínica-	01	04	06	03	14
	MVP - Patologia		02	03		05
	MVR - Reprod. Animal		01			01
	MVM - Medic.Veterinária	01	03	03		07
ZOOTECNIA	ZOT - Zootecnia	03	09	07	02	21
PESCA	PSA - Aquicultura	03	04	02	03	12
	PSC - Pesca			01	02	03
EDUCAÇÃO	EDC - Educação	04	03	05	02	14
CIÊNCIAS DOMÉSTICAS	CDN - Nutrição		02	01		03
	CDH - Habitação	-	01		03	04
	CDA - Artes		01			01
	CDV - Vestuário			01		01
TOTAIS:		42	90	88	32	252

2.1.1.9 - Corpo Docente de graduação, por Departamento, segundo o vínculo emprapregatício e sua posição, no 1º semestre de 1980.

DEPARTAMENTOS	VÍNCULO EMPREGATÍCIO		P O S I Ç Ã O			
	QUADRO	COL/VIS.	DOCENTES EM ADM.	AFASTADOS	ENSINO	PESQUISA
FÍSICA E MATEMÁTICA	19	13	01	01	30	-
QUÍMICA	19	05	01	-	23	09
BIOLOGIA	30	16	03	04	39	18
MORFOLOGIA E FISIOLOGIA ANIMAL	23	07	01	04	25	11
LETRAS E CIÊNCIAS HUMANAS	23	31	04	04	46	08
AGRONOMIA	37	14	03	06	42	14
TECNOLOGIA RURAL	16	07	02	03	18	04
MEDICINA VETERINÁRIA	26	10	02	01	33	09
ZOOTECNIA	21	05	01	01	24	19
PESCA	15	08	01	01	21	13
EDUCAÇÃO	14	05	01	02	16	02
CIÊNCIAS DOMÉSTICAS	09	06	01	-	14	-
T O T A I S	252	127	21	27	331	107

2.1.1.10 " Corpo Docente de graduação, por categoria funcional, segundo os Departamentos, no 1º semestre de 1980.

C A T E G O R I A D E D O C E N T E S	DEPARTAMENTO FÍSICA E MATEMÁTICA		DEPARTAMENTO QUÍMICA		DEPARTAMENTO BIOLOGIA		DEPARTAMENTO MORF. E FISIOL. ANIMAL		DEPARTAMENTO LETRAS E CIÊNCIAS HUMANAS		DEPARTAMENTO AGRONOMIA		DEPARTAMENTO TECNOLOGIA RURAL		DEPARTAMENTO MEDICINA VETERINÁRIA		DEPARTAMENTO ZOOTECNIA		DEPARTAMENTO P E S C A		DEPARTAMENTO EDUCAÇÃO		DEPARTAMENTO CIÊNCIAS DOMÉSTICAS		NÚMERO DE DOCENTES TOTAL		
	QUADRO	C.L.T.	QUADRO	C.L.T.	QUADRO	C.L.T.	QUADRO	C.L.T.	QUADRO	C.L.T.	QUADRO	C.L.T.	QUADRO	C.L.T.	QUADRO	C.L.T.	QUADRO	C.L.T.	QUADRO	C.L.T.	QUADRO	C.L.T.	QUADRO	C.L.T.	QUADRO	C.L.T.	TOTAL
PROFESSOR TITULAR	2	1	3	3	3	1	1	1	1	1	1	1	2	1	1	1	1	1	2	2	1	1	1	1	16	7	23
PROFESSOR ADJUNTO	4	1	2	3	6	5	1	2	4	6	6	6	8	9	6	3	3	3	2	2	1	2	1	52	20	72	
PROFESSOR ASSISTENTE	3	10	2	9	2	4	9	1	3	1	12	5	5	1	9	1	7	1	1	1	5	5	2	10	75	85	
AUXILIAR DE ENSINO	8	1	10	10				11			10	1	2	1	4	3	3	9	9	5	5	5	7	02	70	72	
PROFESSOR COLABORADOR	13	5	14	14	7	30	9	7	10	5	5	6	118	118	6	118	118	6	118	118	6	118	118	118	118	118	
PROFESSOR VISITANTE			2	2	1	1	5												1	1						09	09
TOTAIS:	6	26	5	19	11	35	12	18	4	50	8	43	9	14	13	23	8	18	2	21	2	17	15	80	299	379	

2.1.11 ~ Corpo Docente de graduação, por Departamento, segundo a sua formação universitária, no 1º semestre de 1980.

DOCENTES: ESTRUTURÁRIO E C.L.T.	F.MAT	QUI.	BIO.	MORF.	LGH.	AGR.	ZOOT	M.VET	T.R.	PS.	EDC	ED.	TOTAL
ADVOGADO.....													7
ARQUITETO.....	2				6					1		1	3
BIOLOGO.....			1							9			10
COMUNICAÇÃO SOCIAL.....				1									2
DENTISTA.....												1	1
DESENHISTA PLÁSTICO.....									14			1	1
ENGENHEIRO AGRONOMO.....	2	6	10		1	36	8			4	7		84
ENGENHEIRO DE PESCA.....						1							4
ENGENHEIRO CIVIL.....	5												6
ENGENHEIRO MECANICO.....	1												1
ENGENHEIRO ELETRICISTA.....	3	1											3
ENGENHEIRO QUÍMICO.....	1												1
ENGENHEIRO DE MINAS.....													1
ENGENHEIRO FLORESTAL.....												4	4
ECONOMISTA DOMÉSTICA.....													3
ECONOMISTA.....					3								3
EDUCAÇÃO FÍSICA.....					3								3
FILÓSOFO.....					1						1		2
FARMACÊUTICO.....		1		1									2
GEÓLOGO.....			12							1			12
HISTÓRIA NATURAL.....													1
LICENCIATURA EM LETRAS.....					1								1
LICENCIATURA EM QUÍMICA.....		4		2								1	5
LICENCIATURA EM DESENHO.....													1
MATEMÁTICO.....	5	3	2	4					2				11
MÉDICO.....			5	15	2		13	26					61
MÉDICO VETERINÁRIO.....												2	2
NUTRICIONISTA.....					1						3		4
PSICÓLOGO.....											3		3
PEDAGOGO.....													4
QUÍMICA INDUSTRIAL.....		4											4
SOCIÓLOGO.....					2								2
TEÓLOGO.....					1								1
T O T A L:	19	19	30	23	23	37	21	26	16	15	14	9	252

2.1.12 - Hora-aulas semanais: necessidade em função do horário - 1º semestre de 1980.

ÁREA	DEPARTAMENTOS	HORAS AULAS SEMANAIS			DOCENTES EM ENSINO	DOCENTES EM OUTRAS ATIVIDADES	TOTAL	
		S/RESPONSABILID. DEI		NECESSID. EM FUNÇÃO DO HORÁRIO				
		DOCENTES QUADRO	COLAB. E VISITANTES					
CIÊNCIAS EXATAS E TECNOLÓGICAS	<u>FÍSICA E MATEMÁTICA</u>							
	FMM.....	200	110	249	22		55 (-5) ^o	
	FMF.....	60	100	116	11	02		
	<u>QUÍMICA</u>							
	QUT.....	156	72	252	18	06	24	
	<u>AGROFÍSICA</u>							
	AGD.....	20	124	40	08		50	
	MGS.....	128	24	80	11			
	AGI.....	126	04	108	15	15		
	AGP.....	78	-	36	05			
<u>TECNOLOGIA RURAL</u>								
TRT.....	32	59	56	06		26 (-5) ^o		
TRE.....	96	50	60	15	07			
<u>PESCA</u>								
PSA.....	142	16	61	14		25 (-3) ^o		
PSC.....	62	16	41	04	07			
CIÊNCIAS BIOLÓGICAS	<u>BIOLOGIA</u>							
	BL9.....	122	66	132	16		46	
	BL0.....	32	24	44	04			
	BL1.....	36	24	98	05	09		
	BL2.....	58	46	116	12			
	<u>MORFOLOGIA E F. ANIMAL</u>							
	MFP.....	156	36	175	15		30	
	MFM.....	74	60	126	11	06		
	<u>MEDICINA VETERINÁRIA</u>							
	MVC.....	122	40	72	14		36	
	MVP.....	44	18	22	05			
	MVR.....	22	12	22	03	07		
	MVX.....	78	-	52	07			
<u>ZOOTECNIA</u>								
ZOT.....	194	68	188	23	05	26		
CIÊNCIAS HUMANAS LET. E ARTES	<u>LETRAS E C. HUMANAS</u>							
	CHB.....	22	55	60	06		58 (-4) ^o	
	CHL.....	12	47	36	04			
	CHP.....	12	41	16	03	16		
	CHS.....	118	55	160	16			
	CHF.....	34	95	70	13			
	<u>EDUCAÇÃO</u>							
	EDC.....	150	64	224	15	05	20 (-1) ^o	
	<u>CIÊNCIAS DOMÉSTICAS</u>							
	CDN.....	54	12	40	04		15	
CDH.....	87	05	28	06				
CDA.....	-	22	20	02	01			
CDV.....	20	10	20	02				

2.1.13 - Docentes/CH Semanal
Alunos/Disciplina

ÁREAS	SUB. ÁREA	Nº DE DISCIP.	Nº DE TURMAS	Nº DE VARIAS	Nº DE ALUNOS	HORA/AULA SEMANAL	AL/HORA	Nº DOC. QUADRO	Nº LOC. COL/VIS.	Nº LOC. CURSOS ATUALIZADOS
CÍRCULOS EXATOS E TECNOLÓGIA	FÍS. PARENÉTICA	20	60	3.360	21.90*	249	11,7	15	7	-
		14	29	1.320	760	116	0,6	5	6	-
	TOTAL:	34	89	4.680	7.664	365	10,0	20	13	2
	ZOOLOGIA	13	63	2.320	1.752	252	7,0	12	5	-
		13	63	2.320	1.760	252	7,0	12	5	-
	TOTAL:	26	126	4.640	3.512	504	14,0	24	10	-
	ALGEBRA	10	10	600	202	40	3,0	2	6	-
		6	20	1.080	778	80	9,3	10	2	-
	TOTAL:	16	30	1.680	1.020	120	10,0	12	8	-
	AGP	5	9	460	336	36	9,4	4	1	-
51		59	3.840	2.463	264	9,3	25	12	12	
TOTAL:	56	68	4.300	2.805	300	10,0	29	13	12	
TECNOLOGIA APLICADA	7	14	840	482	56	6,3	2	4	-	
	10	15	900	540	60	9,0	9	4	-	
TOTAL:	17	29	1.740	1.022	116	8,6	11	8	7	
PSA	14	14	900	411	61	6,7	11	3	-	
	9	9	540	203	41	5,0	2	2	-	
TOTAL:	23	23	1.440	616	102	6,0	13	5	7	
PSIC	6	55	2.100	1.524	132	11,0	9	6	-	
	5	11	420	261	44	7,3	2	2	-	
TOTAL:	11	66	2.520	1.785	176	11,0	11	8	-	
BLM	3	19	760	439	93	4,7	3	2	-	
	7	28	1.400	1.270	116	11,0	8	2	-	
TOTAL:	10	47	2.160	1.709	209	9,1	11	4	10	
MPP	8	42	1.430	905	175	5,2	10	3	-	
	8	30	1.200	875	126	6,8	8	3	-	
TOTAL:	16	72	2.630	1.780	301	5,8	18	6	6	
MVC	9	18	1.080	564	72	6,1	11	3	-	
	3	5	300	212	22	9,6	4	1	-	
TOTAL:	12	23	1.380	776	94	6,3	15	4	-	
MVM	6	13	680	397	22	7,6	7	1	-	
	21	41	2.520	1.331	168	7,9	20	5	7	
TOTAL:	27	54	3.200	1.728	190	7,5	17	6	-	
MCC	20	43	1.360	1.406	108	7,5	17	6	-	
	20	42	1.260	1.400	102	7,5	17	6	-	
TOTAL:	40	85	2.620	2.806	210	7,5	34	12	3	
MCH	9	14	500	472	60	11,0	3	3	-	
	3	9	300	339	36	10,0	1	3	-	
TOTAL:	12	23	800	811	96	10,0	4	6	-	
MCH	1	4	240	108	16	13,3	2	1	-	
	30	48	2.160	1.028	160	10,0	10	6	-	
TOTAL:	31	52	2.400	1.136	176	10,0	12	7	-	
MCH	2	35	1.400	960	70	13,7	3	10	-	
	42	100	6.120	3.230	342	11,2	19	25	16	
TOTAL:	44	135	7.520	4.190	412	11,2	22	35	16	
MCH	12	55	2.100	1.443	224	6,5	10	5	-	
	12	55	2.100	1.449	224	6,5	10	5	-	
TOTAL:	24	110	4.200	2.892	448	6,5	20	10	5	
MCH	10	10	600	334	40	4,9	3	2	-	
	7	7	340	119	28	4,3	3	1	-	
TOTAL:	17	17	940	453	68	4,7	6	3	-	
MCH	3	5	180	67	20	3,4	1	1	-	
	25	27	980	474	105	4,4	9	5	-	
TOTAL:	28	32	1.160	541	125	4,4	10	6	-	

CÍRCULOS EXATOS E TECNOLÓGIA

CÍRCULOS PROFISSIONAIS

CÍRCULOS HUMANAS, LETR. E ARTES

2.2 - COLABORADORES

2.2.1 - Número de Professores Colaboradores, segundo a carga horária semestral, por Departamento, no 1º semestre de 1980.

C O L A B O R A D O R E S		Nº DE COLA BORADORES	TOTAL CH SEMESTRAL
01 - FÍSICA E MATEMÁTICA		13	6.700
01 - QUÍMICA		05	2.480
03 - BIOLOGIA		14	4.655
04 - MORFOLOGIA E FISILOGIA ANIMAL		07	4.000
05 - LETRAS E CIÊNCIAS HUMANAS		30	11.380
06 - AGRONOMIA		09	5.780
07 - TECNOLOGIA RURAL		07	1.860
08 - MEDICINA VETERINÁRIA		10	3.010
09 - ZOOTECNIA		05	2.350
10 - PESCA		07	4.500
11 - EDUCAÇÃO		05	1.345
12 - CIÊNCIAS DOMÉSTICAS		06	2.430
	TOTAIS:	116	50.490

2.3 - VISITANTES

2.3.1 Número de Professores Visitantes, segundo a carga horária semestral, por Departamento no 1º semestre de 1980.

V I S I T A N T E S	Nº DE VI- SITANTES	REGIME DE TRABALHO
01 - BIOLOGIA	02	DE
02 - LETRAS E CIÊNCIAS HUMANAS	01	DE
03 - AGRONOMIA	05	DE
04 - PESCA	01	DE
	09	-

2.4 - GRÁFICOS ESTATÍSTICOS:

2.4.1 - Distribuição das horas de atividades em função do regime do trabalho, no 1º semestre de 1980.

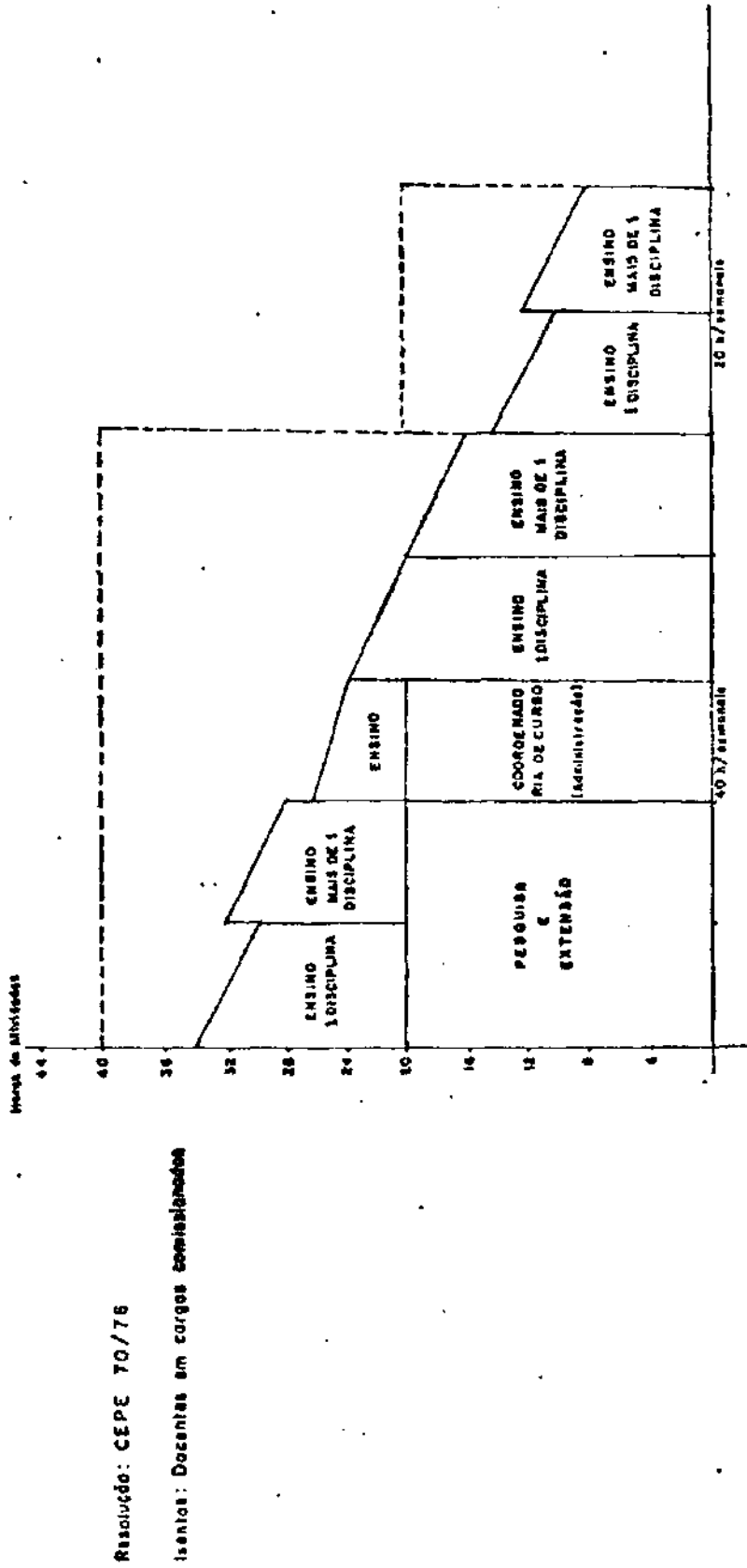

- 2.4.4.2 - Relação hora-aulas/Docentes, no 1º semestre de 1980.

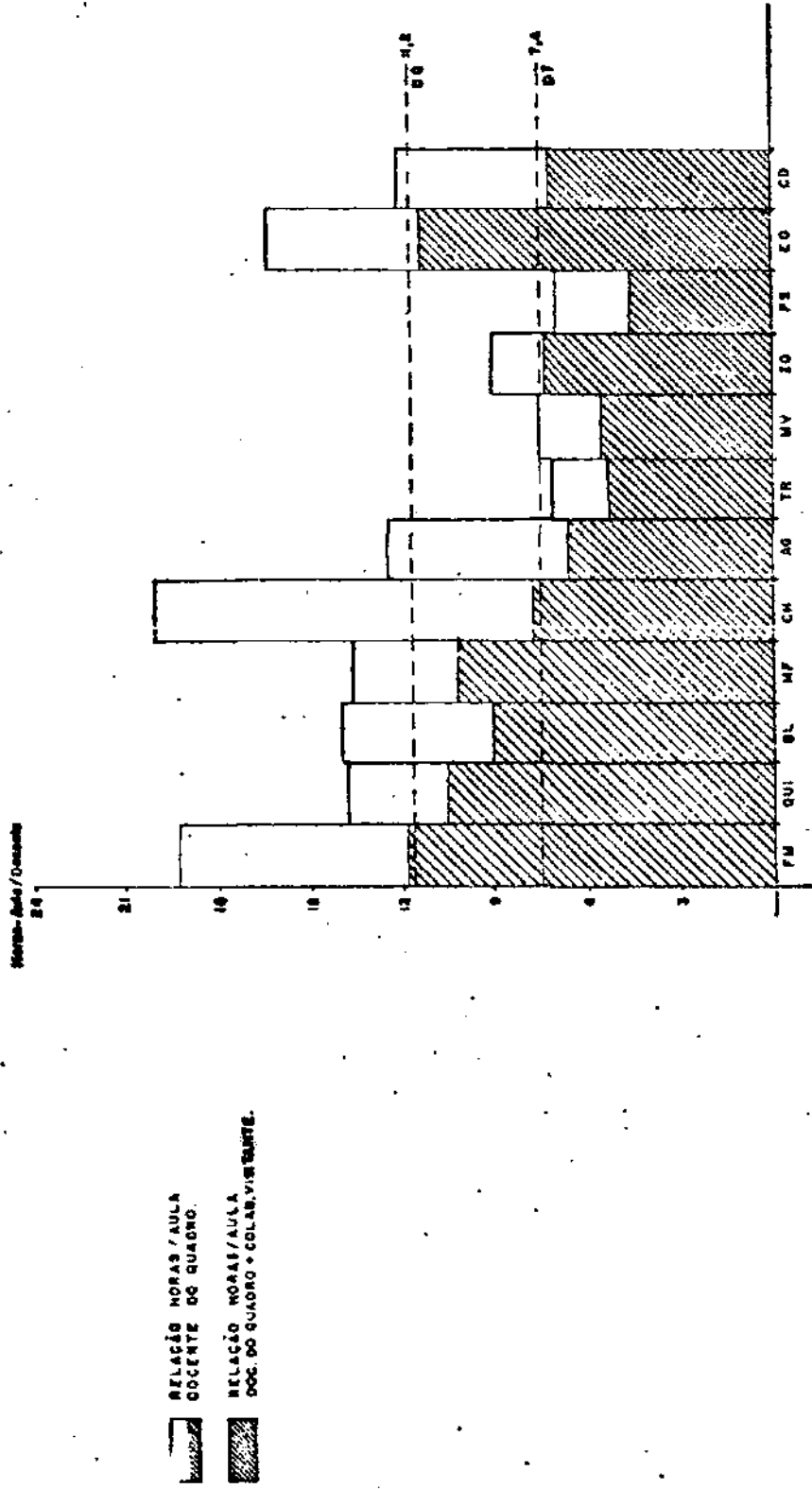

2.4.3 - Relação Hora-aulas/Docentes, em atividade de ensino, no 1º semestre de 1980.

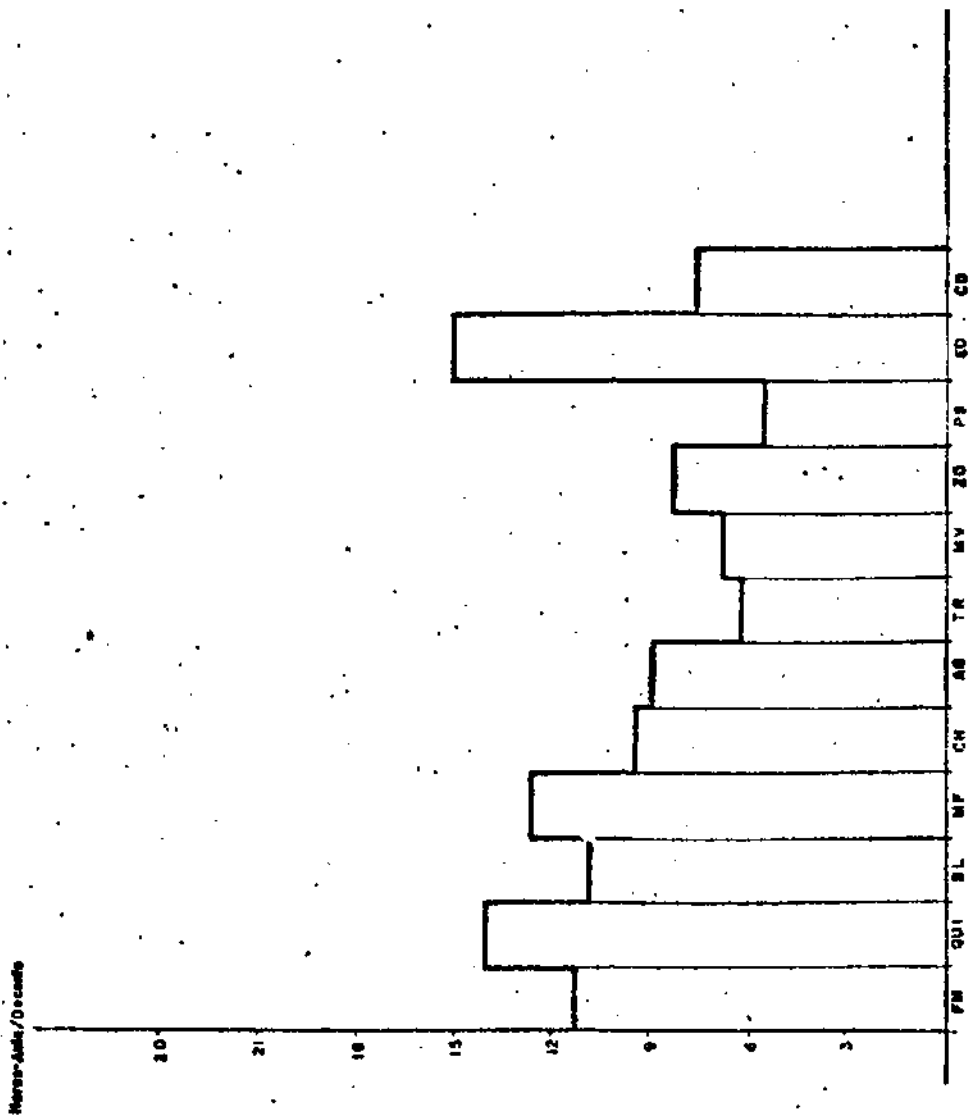

2.4.4 - Distribuição dos docentes em função das hora-aulas ministradas no 1º semestre de 1980

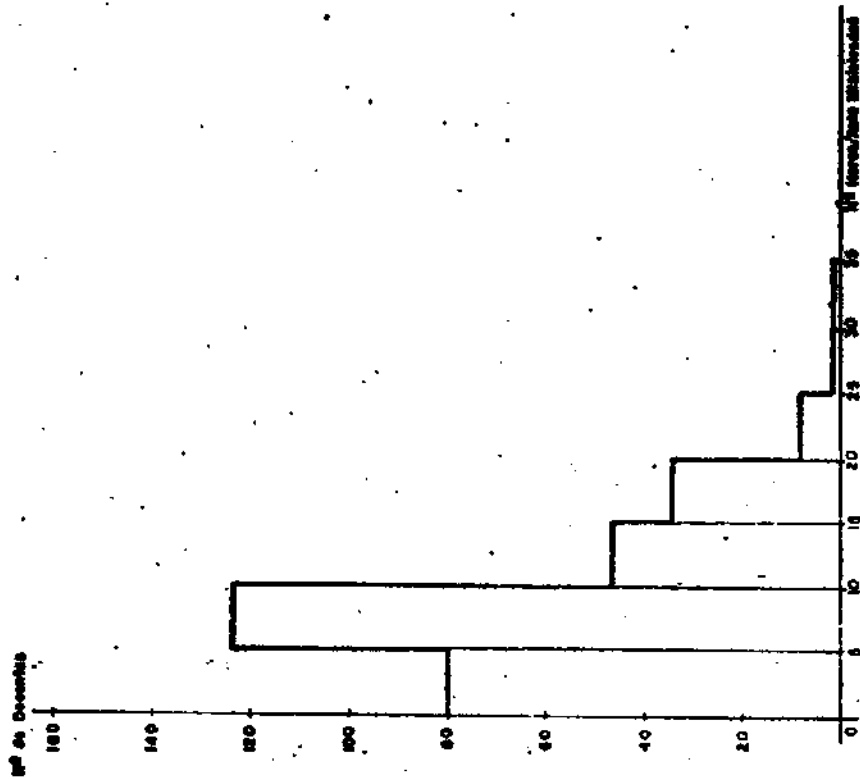

2.5 - CAPACITAÇÃO DE PESSOAL DOCENTE

2.5.1 - Capacitação de Pessoal Docente de Graduação, segundo os Departamentos, no 1º semestre de 1980 .

D E P A R T A M E N T O S	TOTAL DE DOCENTES	Nº DE DOUTORES	Nº DE MESTRES	C U R S A N D O	
				DOUTORADO	MESTRADO
FÍSICA E MATEMÁTICA	19	02	04	-	03
QUÍMICA	19	04	12	01	-
BIOLOGIA	30	05	11	02	05
MORFOLOGIA E FISILOGIA ANIMAL	23	02	07	03	-
LETRAS E CIÊNCIAS HUMANAS	23	03	07	01	06
AGRONOMIA	36	14	14	05	01
TECNOLOGIA RURAL	16	-	05	01	03
MEDICINA VETERINÁRIA	27	02	11	02	01
ZOOTECNIA	21	03	08	-	02
PESCA	15	03	04	01	01
EDUCAÇÃO	14	04	03	01	03
CIÊNCIAS DOMÉSTICAS	09	-	04	-	-
TOTAIS:	252	42	90	17	25

OBS: O docente portador de título de Mestre, que atualmente cursa Doutorado, está relacionado em ambas colunas. O Livre Docente está computado na coluna "Nº DE DOUTORES".

2.5.2 - Capacitação de Pessoal Docente, no período de 1976 a 1980

A N O S	EXISTENTE		CURSANDO	
	MESTRADO	DOCTORADO	MESTRADO	DOCTORADO
1976	52	24	29	57
1977	48	23	75	26
19 sem. - 1978	72	36	46	20
2º " - 1978	78	40	36	18
1º " - 1979	80	39	36	19
2º " - 1979	84	40	30	17
1º " - 1980	90	42	25	17

OBS: 0 docente portador de título de Mestre, que atualmente cursa Doutorado, está relacionado em ambas colunas

0 Livre Docente esta computado na coluna "DOCTORADO".

.6 - MONITORES

2.6.1 - Número de monitores, segundo a carga horária semestral, por Departamento, no 19 semestre de 198C

D E P A R T A M E N T O S	N9 DE MONITORES	CH SEMESTRAL
01 - FÍSICA E MATEMÁTICA _____,	09	720
02 - QUÍMICA	13	1.040
03 - BIOLOGIA	15	1.200
04 - MORFOLOGIA E FISIOLOGIA ANIMAL	11	880
05 - LETRAS E CIÊNCIAS HUMANAS	04	320
06 - AGRONOMIA	05	400
07 - TECNOLOGIA RURAL	05	400
08 - MEDICINA VETERINÁRIA	03	240
09 - ZOOTECNIA	06	480
10 - PESCA	05	400
11 - EDUCAÇÃO	03	240
12 - CIÊNCIAS DOMÉSTICAS	02	160
TOTAIS:	81	6.480

FONTE: Departamentos

2.7 - CORPO DISCENTE PE GRADUAÇÃO

2.7.1 - Alunos matriculados em cursos de graduação,
por área e por sexo, no 1º semestre de 1980.

ÁREAS / CURSOS	SEXO		TOTAL
	MASCULINO	FEMININO	
<u>ÁREA I</u>			
LICENCIATURA EM ECONOMIA DOMÉSTICA .		256	256
ESTUDOS SOCIAIS - HABILITAÇÃO EM EDUCAÇÃO MORAL E CÍVICA	194	96	290
<u>ÁREA II</u>			
AGRONOMIA	811	114	925
ENGENHARIA FLORESTAL	180	35	215
ENGENHARIA DE PESCA	251	27	278
LICENCIATURA EM CIÊNCIAS :			
- Matemática	157	18	175
- Física	132	13	145
Habilitações: - <u>QUÍMICA</u>	126	42	168
- Biologia	119	36	155
<u>ÁREA III</u>			
BACHARELADO EM CIÊNCIAS BIOLÓGICAS ..	60	146	206
MEDICINA VETERINÁRIA	521	196	717
ZOOTECNIA	215	161	376
	2.766	1.140	3.906

FONTE: Divisão de Admissão e Programação / DRCA

Candidatos inscritos no Vestibular Unificado de 1980 e vagas oferecidas nos cursos de graduação.

CURSOS DE GRADUAÇÃO	INSCRIÇÕES GLOBAIS				INSCRIÇÕES PARA A U.F.R.P.E					
	1a. ENTRADA		2a. ENTRADA		1a. ENTRADA		2a. ENTRADA			
	CANDIDATOS	VAGAS	C/V	C/V	CANDIDATOS	VAGAS	C/V	C/V		
LIC. EM ECONOMIA DOMÉSTICA	81	60	1,35	2,40	72	30	2,40	09	30	0,30
ESTUDOS SOCIAIS - HABILITAÇÃO EM EDUCAÇÃO MORAL E CÍVICA	208	120	1,73	5,02	176	35	5,02	14	35	0,40
AGRONOMIA	1.398	160	8,73	16,67	1.334	80	16,67	64	80	0,80
ENGENHARIA FLORESTAL	87	50	1,74	1,74	87	50	1,74	-	-	-
ENGENHARIA DE PESCA	163	60	2,71	5,00	150	30	5,00	13	30	0,43
LICENCIATURA EM CIÊNCIAS:	257	390	0,65	-	-	-	-	-	-	-
- Matemática.	-	-	-	2,73	82	30	2,73	05	25	0,20
- Física	-	-	-	0,18	24	30	0,18	03	25	0,12
- Química	-	-	-	1,10	33	30	1,10	04	25	0,16
- Biologia ..	-	-	-	2,10	63	30	2,10	03	25	0,12
Habilitações:										
BACHARELADO EM CIÊNC.BIOLÓGICAS.	205	100	2,05	0,45	09	20	0,45	07	30	0,35
MEDICINA VETERINÁRIA	979	160	6,11	11,57	926	80	11,57	53	80	0,66
ZOOTECNIA	81	80	1,01	1,97	79	40	1,97	02	40	0,05
TOTAIS:	3.459	1.180			2.948	435		177	425	

2.7.2 - Alunos ingressos na UFRPE no 1º semestre de 1980, segundo os cursos.

ÁREAS / CURSOS	VAGAS	M A T R Í C U L A S					TOTAL
		VESTIBULAR	REINGRESSO	TRANSFERIDO	CONVÊNIO	GRADUADO	
<u>ÁREA I</u>							
LICENCIATURA EM ECONOMIA DOMÉSTICA	30	29	-	-	-	-	29
ESTUDOS SOCIAIS - HAB. EM EDUCAÇÃO MORAL E CÍVICA	35	35	-	03	-	03	41
<u>ÁREA II</u>							
AGRONOMIA	80	80	01	01	08	-	90
ENGENHARIA FLORESTAL	50	50	-	-	03	04	57
ENGENHARIA DE PESCA	30	30	-	-	04	-	34
LICENCIATURA EM CIÊNCIAS:							
- Matemática	30	30	-	-	-	08	38
- Física	30	27	-	-	-	01	28
- Química	30	29	-	-	-	05	34
- Biologia	30	29	-	-	-	01	30
<u>ÁREA III</u>							
BACHARELADO EM CIÊNCIAS BIOLÓGICAS	20	20	-	-	01	03	24
MEDICINA VETERINÁRIA	80	80	-	-	09	16	105
ZOOECNIA	40	40	-	-	05	01	46
TOTAIS:	485	479	01	04	30	42	556

Fonte: Divisão de Admissão e Programação / DRCA.

2.7.7,3 - Alunos-Convênio de cursos de graduação, segundo a nacionalidade e sexo, no 1º sem./80.

CURSOS AISES E ORIGEM	AGRONOMIA		MEDICINA VETERINÁRIA		ZOOTECNIA		ENGENHARIA DE PESCA		ENGENHARIA FLORESTAL		BEL.CIÊNC. BIOLÓGICAS		LIC. EM CIÊNCIAS		T O T A L		TOTAL GERAL
	MASC.	FEM.	MASC.	FEM.	MASC.	FEM.	MASC.	FEM.	MASC.	FEM.	MASC.	FEM.	MASC.	FEM.	MASCULINO	FEMININO	
VENEZUELA	6	-	6	-	4	-	5	1	1	-	-	-	-	-	22	1	23
EL SALVADOR	6	1	6	-	4	-	4	1	1	-	-	-	-	-	23	2	25
PANAMÁ	2	-	8	-	1	-	3	-	4	-	-	-	-	-	18	-	18
HONDURAS	4	-	3	2	2	1	4	-	1	-	-	-	-	-	14	3	17
COSTA RICA	4	-	5	1	-	-	2	-	3	-	1	-	-	-	15	1	16
NICARÁGUA	1	-	1	1	1	-	-	-	-	-	-	-	-	-	3	1	4
BOLÍVIA	5	-	3	-	1	-	-	-	-	-	1	-	-	-	9	1	10
PARAGUAI	2	-	2	-	1	-	-	-	2	-	-	-	-	-	7	-	7
EQUADOR	-	-	-	-	1	-	1	-	-	-	-	-	-	-	2	-	2
COLÔMBIA	1	-	5	-	-	-	-	-	-	-	1	-	-	-	7	-	7
GUATEMALA	-	-	-	-	1	-	-	-	-	-	-	-	-	-	1	-	1
PERÓ	-	-	1	1	1	-	3	-	1	-	-	-	-	-	6	1	7
GUINÉ	-	-	-	1	-	-	1	-	-	-	-	-	-	-	1	1	2
TOTAIS:	31	1	40	6	17	1	23	2	13	-	4	1	-	-	128	11	139

FONTE: Divisão de Admissão e Programação - DRCA

2.7.4 ~ Número de diplomas expedidos por curso de graduação e por sexo, no 1º semestre de 1980.

CURSOS	DIPLOMAADOS		TOTAL
	MASCULINO	FEMININO	
AGRONOMIA	75	10	85
MEDICINA VETERINÁRIA	102	23	125
ZOOTECNIA	26	10	36
ENGENHARIA DE PESCA	19	01	20
ENGENHARIA FLORESTAL			
BACHARELADO EM CIÊNCIAS BIOLÓGICAS	04	10	14
LIC. EM ECONOMIA DOMÉSTICA		12	12
ESTUDOS SOCIAIS - HABILITAÇÃO EM EDUCAÇÃO MORAL E CÍVICA	15	10	25
LICENCIATURA EM CIÊNCIAS:			
- Matemática			
- Física			
- Química			
- Biologia	-	-	-
Habilitações:			
TOTAIS:	241	76	317

FONTE: Divisão de Admissão e Programação - DRCA

2.7.5 - Trancamento de matrícula, por curso de graduação e por sexo, no 1º semestre de 1980.

CURSOS	SEXO		- TOTAL
	MASCULINO	FEMININO	
AGRONOMIA	19	04	23
MEDICINA VETERINÁRIA	10	04	14
ZOOTECNIA	06	09	15
ENGENHARIA DE PESCA	11	01	12
ENGENHARIA FLORESTAL	05		05
BACHARELADO EM CIÊNCIAS BIOLÓGICAS	04	04	08
LIC. EM ECONOMIA DOMÉSTICA		16	16
ESTUDOS SOCIAIS - HABILITAÇÃO EM EDUCAÇÃO MORAL E CÍVICA	09	05	14
LIC. EM CIÊNCIAS:			
- Matemática	08	01	09
- Física	07		07
Habilitações:	10		10
- Química	13	01	14
- Biologia			
TOTAIS :	102	45	147

FONTE: Divisão de Admissão e Programação - DRCA

2.7.6 - Quadro Demonstrativo de aproveitamento escolar, no 1º semestre de 1980.

D E P A R T A M E N T O S	ALUNOS MATRICULADOS	ALUNOS APROVADOS		ALUNOS INABILITADOS	
		ABSOLUTO	RELATIVO	ABSOLUTO	RELATIVO
01 - FÍSICA E MATEMÁTICA	3.658	1.762	48,17 %	1.896	51,83 %
02 - QUÍMICA	1.877	960	51,14 %	917	48,86 %
03 - BIOLOGIA	3.468	2.398	69,14 %	1.070	30,86 %
04 - MORFOLOGIA E FISILOGIA ANIMAL	1.858	1.416	76,21 %	442	24,33 %
05 - LETRAS E CIÊNCIAS HUMANAS	3.652	2.785	76,26 %	867	23,74 %
06 - AGRONOMIA	2.545	1.945	76,42 %	600	23,58 %
07 - TECNOLOGIA RURAL	906	842	92,93 %	64	7,07 %
08 - MEDICINA VETERINÁRIA	1.385	1.324	95,59 %	61	4,41 %
09 - ZOOTECNIA	1.388	1.121	80,76 %	267	19,24 %
10 - PESCA	573	481	83,94 %	92	16,06 %
11 - EDUCAÇÃO	1.427	1.296	90,82 %	131	9,18 %
12 - CIÊNCIAS DOMÉSTICAS	503	489	97,22 %	14	2,78 %
TOTAIS:	23.240	16.819	72,37 %	6.421	27,63 %

2.7.7 - Demonstrativo de aproveitamento escolar por disciplina, segundo os Departamentos, no 1º semestre de 1980.

FÍSICA E MATEMÁTICA

CÓDIGO	DISCIPLINAS	ALUNOS MATRICULADOS	ALUNOS APROVADOS		ALUNOS INABILITADO	
			ABSOLUTO	%	ABSOLUTO	%
010 223	Física Geral	60	41	68,33'	19	31,67
022 223	Física I	305	141	46,23	164	53,77
034 223	Física II	257	136	52,92	121	47,08
054 223	Termodinâmica Técnica	18	17	94,44	1	5,56
065 223	Mecânica Aplicada	167	89	53,29	78	46,71
116 223	Estrutura da Matéria	2	2	100,00		
136 223	Instrumentação	3	3	100,00		
115 223	Eletromagnetismo	4	4	100,00		
085 223	Física Moderna	18	12	66,66	6	33,34
103 223	Mecânica Geral I	10	5	50,00	5	50,00
124 223	Mecânica Geral II	3	3	100,00		
FM						
010 223	Matemática	299	137	45,82	162	54,18
020 223	Geometria Descritiva	454	181	39,87	273	60,13
030 223	Geometria Analítica	408	156	38,23	252	61,77
040 223	Cálculo I	413	173	41,89	240	58,11
051 223	Elementos de Estatística	58	53	91,38	5	8,62
061 223	Bioestatística	127	78	61,42	49	38,58
071 223	Desenho Técnico B	164	105	64,02	59	35,98
082 223	Cálculo II	351	152	43,30	199	56,70
093 223	Estatística	250	90	36,00	160	64,00
103 223	Cálculo III	106	64	60,38	42	39,62
114 223	Linguagem Fortran	15	9	60,00	6	40,00
134 223	Calculo IV	33	29	87,88	4	12,12
145 223	Equações Diferenciais	10	4	40,00	6	60,00
150 223	Desenho Técnico A	34	19	55,00	15	45,00
153 223	Cálculo Numérico	15	13	86,66	2	13,34
181 223	Cálculo Vetorial	34	23	67,65	11	32,35
170 223	Desenho Geométrico	15	6	40,00	9	60,00
160 223	Fund.Mat.Elementar	8	5	62,50	3	37,50
215 223	Variáveis Complexas	7	6	85,71	1	14,29
205 223	Análise Matemática	6	3	50,00	3	50,00
193 223	Álgebra Linear	4	3	75,00	1	25,00

QUÍMICA

CÓDIGO	DISCIPLINAS	ALUNOS MATRICU- LADOS	ALUNOS APROVADOS		ALUNOS INABILITADO	
			ABSOLUTO	Z	ABSOLUTO	%
010 223	Química Geral	226	113	50,00	113	50,00
020 223	Química Inorgânica	86	70	81,30	16	18,70
030 223	Química Orgânica I	625	333	53,20	292	48,80
040 223	QUIM.Analítica Qualitativa	479	162	33,80	317	66,20
051 223	Quím.Analítica Quantitativa	253	146	57,70	107	42,30
063 223	Análise Orgânica	10	6	60,00	4	40,00
073 223	Química Orgânica II	9	3	33,30	6	66,70
083 223	Química Vegetal	153	101	66,00	52	34,00
094 223	Química Física I	7	4	57,10	3	42,90
107 223	Química Física II	12	7	58,30	5	41,70
153 223	Química Aplicada I	4	3	75,00	1	25,00
164 223	Química Aplicada II	3	3	100,00	-	-
142 223	Análise Instrumental	10		90,00	1	10,00
			9			

Demonstrativo de aproveitamento escolar, por disciplina,
no 1º semestre de 1980.

40

BIOLOGIA

CÓDIGO	DISCIPLINAS	ALUNOS LADOS	ALUNOS APROVADOS		ALUNOS INABILITADOÍ	
			ABSOLUTO	Z	ABSOLUTO	%
010 223	Morfol.e Anatomia Vegetal	406	251	61,82	155	38,18
021 223	Fisiologia Vegetal	294	165	56,12	129	43,88
032 223	Botânica Sistemática	137	112	81,75	25	18,25
043 223	Ecolog.Veg.e Fitogeografia	130	119	91,54	11	8,46
053 223	Ecolog.Ger.e Conservacionismo	16	11	68,75	5	31,25
070 223	Botânica das Forrageiras	105	80	76,19	25	23,81
083 223	Botânica Econômica	7	7	100,00	-	-
BIG						
010 223	Genética Geral	449	230	51,22	219	48,78
021 223	Genética e Evolução	61	53	86,88	8	13,12
033 223	Biologia Molecular	20	18	90,00	2	10,00
055 223	Genética Vegetal	129	119	92,25	10	7,75
065 223	Citogenética	-	-	-	-	-
076 223	Biometria	26	23	88,46	3	11,53
087 223	Genética das Populações	21	20	95,24	1	4,76
BIM						
012 233	Microbiologia	297	274	92,25	23	7,75
023 233	Microbiol. e Imunologia	83	73	87,95	10	12,05
033 223	Microbiol. dos Alimentos	46	45	97,83	01	2,17
BLZ						
010 223	Biologia Geral	197	104	52,79	93	47,21
020 223	Zoologia Geral	523	290	55,45	233	44,55
031 223	Zoologia Aplicada	122	99	81,15	23	18,85
041 233	Entomologia I	153	126	82,35	27	17,65
051 223	Parasitologia I	118	86	72,88	32	27,12
072 223	Entomologia II	28	24	85,71	4	14,29
082 223	Parasitologia II	100	69	69,00	31	31,00

MORFOLOGIA E FISILOGIA ANIMAL

CÓDIGO	DISCIPLINAS	MATRICU- LADOS	ALUNS APROVADOS		ALUNOS INABILIDADOS	
			ABSOLUTO	Z	ABSOLUTO	Z
010 233	Biofísica	153	135	88,20	18	11,70
021 223	Bioquímica	336	201	59,82	135	40,18
033 223	Fisiologia I	238	205	86,10	33	13,90
044 223	»	89	70	78,60	19	21,40
054 223	Fisiologia II Farmacologia	104	49	47,10	55	52,90
065 223	Fisiolog.Geral e Comparada ;	7	5	71,50	2	28,50
075 223	<u>Elem.de</u> Fisiologia Humana	36	31	86,20	5	13,80
087 223	Psicobiologia	43	38	88,40	5	11,60
MM						
010 223	<u>Elem.de</u> Anatomia Humana	54	43	79,60	11	20,40
020 223	Anatom.dos Anim.Domésticos	269	193	71,70	76	28,30
031 143	Anat.dos An.Domésticos II	131	106	80,90	25	19,10
042 143	Anat.dos An.Domésticos III	96	82	85,40	14	14,50
052 223	Citologia	32	31	96,88	1	3,12
062 223	Histologia e Embriologia I	129	112	86,80	17	13,20
073 143	Anat.dos An.Domesticos IV	23	22	95,60	1	4,40
083 223	Histologia e Embriologia II	118	93	78,80	25	21,20

LETRAS E CIÊNCIAS HUMANAS

CODIGO	DISCIPLINAS	ALUNOS MATRICU- LADOS	ALUNOS APROVADOS		ALUNOS INABILITADO!	
			ABSOLUTO	%	ABSOLUTO	Z
CE						
010 223	Economia Rural I	312	261	83,60	51	16,40
031 223	Introdução à Economia	46	43	93,40	3	6,60
042 223	Economia Pesqueira	23	22	95,60	1	4,40
051 223	Administração Rural	254	126	49,60	128	50,40
062 223	Planejamento Agropecuária	25	23	92,00	2	8,00
071 223	Economia Florestal	25	13	52,00	12	48,00
	Administração Florestal	11	10	90,90	1	9,10
CH						
010 223	Português I	188	151	80,30	37	19,70
021 223	Português II	127	94	74,10	33	25,90
031 223	Literatura Brasileira	16	15	93,70	1	6,30
CHP						
010 223	Psicologia Geral I	192	136	70,80	56	29,20
CHS						
010 303	E.P.B. I	338	236	69,80	102	30,20
020 303	Sociologia Geral	314	270	85,90	44	14,10
030 223	Antropologia Cultural	40	27	67,50	13	32,50
040 223	História da Filosofia	49	38	77,50	11	22,50
050 223	Ciência Política I	41	27	65,86	14	34,14
060 223	Geog.Fís.e Humana Geral	19	17	89,50	2	10,50
070 223	Legislação Pesqueira	29	26	89,60	3	10,40
081 303	E.P.B. II	261	222	85,05	39	14,95
091 303	Sociolog.do Desenvolvimento	35	30	85,80	5	14,20
101 303	Sociolog. Rural e Urbana	42	38	90,50	4	9,50
121 223	Métodos e <u>Tec.de</u> Pesquisa	57	37	65,00	20	35,00
132 303	Cultura Brasileira	22	18	81,80	4	18,20
141 303	Ciência Política II	19	12	63,20	7	36,80
151 303	Hist. do Pensamento Político	22	18	81,80	4	18/20
161 223	Geog.Fís.e Humana do Brasil	37	30	81,10	7	18,90
171 303	Elementos de Filosofia	41	37	90,20	4	9,80
182 303	Hist.das Doutrinas Morais	28	28	100,00	-	-
193 303	Hist-Econ.,Soc.e Política 1	22	20	90,90	2	9,10
202 303	Constituições Brasileiras	19	18	94,70	1	5,30

Continuação: **LETRAS E CIÊNCIAS HUMANAS**

CÓDIGO	DISCIPLINAS	ALUNOS MATRICU- LADOS	ALUNOS APROVADOS		ALUNOS INABILITADO!	
			ABSOLUTO	Z	ABSOLUTO	X
225 303	Eótdos das Doutr. Sociais	23	21	91,30	2	8,70
234 303	Hist.Econ,Soc.e Política II	18	18	100,00	-	-
246 303	Fundam.da Educ.Moral e Cívica	24	24	100,00	--	-
258 303	Hist.Econ.,Soc.e Política II	31	21	67,70	10	32,30
267 303	Fundam.e <u>Prát.de</u> Civismo	5	5	100,00	-	-
279 303	Hist.Econ.Soc.e Política IV	18	18	100,00	-	-
283 223	Hist.e Filosof.das Religiões	22	22	100,00	-	-
194 223	Hist.e Filosof.das Relig.II	34	34	100,00	-	-
300 223	Polít.e Legislação Florestal	8	8	100,00	-	-
061 223	Artes Brasileiras	33	27	81,80	6	18,20
213 303	Geopolítica do Brasil	35	31	88,50	4	11,50
010 021	Educação Física	747	513	68,70	234	31,30

Demonstrativo de aproveitamento escolar, por disciplina,
no 1º semestre de 1980.

AGRONOMIA

CÓDIGO	DISCIPLINAS	ALUNOS MATRICU- LADOS	ALUNOS A ABSOLUTO	PROVADOS Z	ALUNOS I ABSOLUTO	INABILITADO %
AGF						
012 223	Pragas e Plantas Cultivadas	112	98	87,50'	14	12,50
023 223	Fitopatologia I	138	99	71,74	39	28,56
044 223	Fitopatologia II	90	74	82,22	74	17,78
AGT						
025 223	Meteor.Física e Sinótica	30	25	83,33	5	16,67
023 223	Meteorol. e Climatologia	103	68	66,02	35	33,98
044 223	Estat.Aplica Agricultura	152	75	49,34	77	50,66
066 223	Horticultura Geral	107	99	92,52	8	7,48
07N 223	Agricultura Especial A	204	162	79,41	42	20,59
08N 223	Agricultura Especial B	123	100	81,30	23	18,70
10N 223	Tecnologia de Sementes	41	41	100,00		
12N 223	Cultura da Cana-de-Açúcar	18	17	94,44	1	5,56
14N 223	Silvicultura I	95	93	97,89	2	2,11
167 223	Olericultura I	80	72	90,00	8	10,00
187 223	Fruticultura	95	88	92,63	7	7,37
228 223	Abacaxi e Citricultura	48	43	89,58	5	10,42
AGS						
022 223	Geologia e Mineralogia	184	137	74,46	47	25,54
043 223	Fundam.da Ciência do Solo	175	95	54,29	80	45,72
08N 223	Água na Agricultura	101	56	55,45	45	44,55
094 223	Fertilidade e Adubação I	143	101	70,63	42	29,37
105 223	Fertilidade e Adubação II	36	29	80,56	7	19,44
12N 223	Conservação de Solos	99	92	92,93	7	7,07
135 043	-Solos.Água e Adubos- Lab.	48	45	93,75	3	6,25
14N 223	Irrigação e Drenagem	75	54	72,00	21	28,00
ACD						
023 223	Dendrologia	22	17	77,27	5	22,73
046 133	Silvimetria	30	13	43,33	17	56,67
041 233	Entomologia Florestal	21	15	71,43	6	28,57
036 223	Propr.Fis.eMecan.daMadeira	25	15	60,00	10	40,00
254 223	Sementes e Viveiros	13	12	92,31	1	7,69
10N 133	Ecologia Florestal	19	13	68,42	6	31,58
365 223	Inventário Florestal	12	11	91,67	1	8,33
355 223	Práticas Silviculturais.	23	14	60,87	9	39,13

Demonstrativo de aproveitamento escolar, por disciplina,
no 1º semestre de 1980.

Continuação:

AGRONOMIA

CÓDIGO	DISCIPLINAS	ALUNOS MATRICU- LADOS	ALUNOS APROVADOS		ALUNOS INABILITADOS	
			ABSOLUTO	X	ABSOLUTO	Z
045 223	Patologia Florestal	14	10	71,43	10	28;57
046 223	Proteção contra Inc. Florestal:	20	17	85,00	3	15,00
078 223	Manejo Florestal	18	17	94,44	1	5,56
088 223	Arborização e Paisagismo	14	12	85,71	2	14,28
		17	16	94,12	1	5,88

ZOOTECNIA

CÓDIGO	DISCIPLINAS	ALUNOS MATRICU- LADOS	ALUNOS / ABSOLUTO	APROVADOS I	ALUNOS IN ABSOLUTO	ABILITADOÍ
ZOT						
014 233	Zootecnia Geral	238	198	83,-19	40	16,81
21 223	Melhoramento Animal	140	86	61,42	54	38,58
34 233	Nutrição Animal I	143	98	68,53	45	31,47
43 223	Plantas Forrag.e Pastagens	83	53	63,85	30	36,15
54 223	Pl.Forageiras e Pastag. II	14	11	78,57	3	21,43
69 223	Alimentos e Alimentação	26	23	88,46	3	15,54
75 223	Nutrição Animal II	83	60	72,28	33	27,72
88 223	Avaliação Animal	46	40	86,95	6	13,05
95 233	Zootecnia Especial	184	172	93,47	12	6,53
15 223	Ecologia Animal	50	45	90,00	5	10,00
26 223	Agrostolog.e Plantas Tóxica	89	86	96,62	3	3,38
38 223	Avicultura I	45	36	80,00	9	20,00
48 223	Suinocultura	52	43	82,69	9	17,31
57 223	Bovinocultura de Leite	61	55	90,16	6	9,84
67 223	Bovinocultura de Corte	62	53	85,48	9	14,52
77 223	Caprino-Ovinocultura	39	32	82,05	7	17,95
87 223	Equideocultura	6	5	83,33	1	16,67
97 223	Cunicultura	22	21	95,45	1	4,55.
19 223	Avicultura II	5	4	80,00	1	20,00

Demonstrativo de aproveitamento escolar, por disciplina,
no 1º semestre de 1980.

47

MEDICINA VETERINÁRIA

CÓDIGO	DISCIPLINAS	ALUNOS MATRICU- LADOS	ALUNOS APROVADOS		ALUNOS INABILITADOS	
			ABSOLUTO	%	ABSOLUTO	Z
MMC						
015 223	Terapêutica	102	101	99,01	1	0,89
027 223	Semiologia	89	89	100,00	-	—
03N 133	Téc.Cirúrgica Veterinária	33	32	96,97	1	3,03
04N 133	Patolog.Clín.em M.Veterin.	87	86	98,85	1	1,15
05N 133	Clín.Cirúrgica Veterinária	69	68	98,55	1	1,45
06N 133	Clín.Med.dos An.Dom.Monogást.	75	75	100,00	-	—
07N 223	Clín.Med.dos An.Dom.Poligast.	42	42	100,00	—	—
08N 223	Cl.Med.des An.Dom.Monog II	77	75	97,40	2	2,60
09N 133	Cl.Med.dos An.Dom.Polig. II	44	43	97,72	1	2,28
MM						
013 223	Higiene Veterinária e Rural	50	50	100,00	—	—
02N 223	Doenç.Infecto-Cont.dos A.D.	78	78	100,00	-	—
03N 223	Doenç.Parasit.dos An.Domest,	74	74	100,00	-	—
04N 223	Doenç.Inf.Cont.dos A.D. II	49	49	100,00	-	—
05N 223	Higiene Veter.e Saúde Pub.	81	81	100,00	-	—
06N 223	<u>Insp.de</u> Prod.deOrig.An. A	43	43	100,00	-	—
97N 223	<u>Insp.de</u> Prod.deOrigem An.B	45	45	100,00	-	—
MVP						
017 233	Patolog.Ger.eTéc.deNecropsia	94	90	93,75	4	6,25
02N 133	Patolgoia Especial	95	52	54,73	43	45,27
03N 223	Ornitopatologia	23	22	95,65	1	4,35
MRR						
016 223	Fis.da Rep.(Fisiopatologia)	23	23	100,00	-	—
02N 233	Fis.da Reprod.e Ins.Artif.	76	74	97,36	2	2,64
03N 223	Obstetrícia Veterinária	36	32	88,88	4	11,12

TECNOLOGIA RURAL

	DISCIPLINAS	ALUNOS MATRICU- LADOS	ALUNOS APROVADOS ABSOLUTO	Z	ALUNOS IN- ABSOLUTO	ABILITADO Z
012 223	Topografia I	87	77	79,38	10	20,62
023 223	Topografia II	92	78	67,24	9	32,76
033 223	Instal,e Maquinas Aplicadas	32	30	90,91	2	9,09
046 223	Motores e Maquinas Agrícolas	116	111	95,69	5	4,31
067 223	Maq.e Implementos Agrícolas	53	53	100,00		
078 223	Construções Rurais	83	83	100,00		
110 223	Manejo e Bacias Hidrográficas	16	13	72,22	3	27,78
157 223	Estrutura em Macieira	10	6	60,00	4	40,00
167 223	Explor.e <u>Transp.de</u> Madeiras	12	12	100,00	-	
TRT						
013 223	<u>Tec.de</u> Produtos Animais A	84	84	100,00		
023 223	<u>Tecnol.de</u> Prod. Animais B	96	96	100,00		
036 223	<u>Tecnol.de</u> Prod.AgropecuáriosA	68	68	100,00		
046 223	<u>Tecnol.de</u> Prod.AgropecuáriosB	57	51	78,46	6	21,54
053 223	Tecnologia do Pescado I	21	16	72,73	5	27,27
064 223	Tecnologia do Pescado II	8	1	9,09	7	90,91
078 223	Tecnologia do Açúcar e do Álcool.	21	21	100,00		
125 223	Tecnologia do Pescado III	18	10	55,55	8	44,45
144 223	Fotogrametria e Fotointerpre- tação.	18	18	100,00		
177 223	Tecnol.dos Produtos Florestai	14	14	100,00		
	-					»

PESCA

CODIGO	DISCIPLINAS	ALUNOS MATRICU- LADOS	ALUNOS / ABSOLUTO	APROVADOS Z	ALUNOS IN ABSOLUTO	ABILITADO %
014 223	Limnologia Abiotica	44	43	97,70	1	2,30
025 233	Limnologia Biótica	23	19	82,60	4	17,40
035 223	Oceanografia Abiotica	24	22	91,60	2	8,40
046 233	Oceanografia Biótica	16	15	93,75	1	6,25
06N 233	Aquicultura I	31	21	67,70	10	32,30
06N 233	Ictiologia	24	17	70,80	7	29,20
08N 223	Carcionologia	30	26	86,60	4	13,40
09N 233	Aquicultura II	9	8	88,80	1	11,20
08N 233	Aquicultura III	19	18	94,70	1	5,30
PSC						
01N 223	Pesca I	29	27	93,10	2	6,90
3N 223	Pesca II	5	4	80,00	1	20,00
5N 233	Investigação Pesqueira I	7	2	28,50	5	71,50
06N 223	Pesca III	7	7	100,00		
7N 223	Aspectos da Pesca Brasileira	47	35	74,40	12	25,60
8N 233	Investigação Pesqueira II	41	40	97,50	1	2,50
09N 223	Administração Pesqueira	40	35	87,50	5	12,50
113 22 3	Biologia Aquática I	40	36	90,00	4	10,00
124 223	Biologia Aquática II	40	40	100,00		
135 223	Biologia Aquática III	37	15	40,50	22	59,50
142 223	Geologia Marinha	60	51	85,00	9	15,00

EDUCAÇÃO

CÓDIGO	DISCIPLINAS	ALUNOS MATRICU- LADOS	ALUNOS APROVADOS		ALUNOS INABILITADO	
			ABSOLUTO	Z	ABSOLUTO	Z
HC						
010 223	Estrut.e Func.do Ensino 1º G.	145	132	91,04	13	8,96
031 223	Psicologia da Educação I	123	110	89,40	13	10,60
051 223	Estrut.e Func.do <u>Ens.de</u> 2º G.	140	124	88,50	16	11,50
061 223	Orientação Profissional	84	73	86,90	11	13,10
091 223	Extensão Rural I	200	193	96,50	7	3,50
142 223	Currículos e Programas	115	102	89,00	11	11,00
162 223	Extensão Rural II	245	226	92,25	19	7,75
182 223	Psicologia da Educação II	135	111	82,20	24	17,80
203 223	Didática I	44	38	86,30	6	13,70
234 223	Didática II	92	85	92,30	7	7,70
265 223	Pratica de Ensino I	67	66	98,50	1	1,50
286 075	Prática de Ensino II	37	36	97,20	1	2,80

Demonstrativo de aproveitamento escolar, por disciplina, no 1º semestre de 1980.

CIÊNCIAS DOMÉSTICAS

CÓDIGO	DISCIPLINAS	ALUNOS MATRICULADOS	ALUNOS APROVADOS ABSOLUTO	PROVADOS %	ALUNOS INABILITADOS ABSOLUTO	ABILITADOS %
CDA						
010 133	Desenho Artístico	26	23	88,46	3	11,54
020 223	Introdução à Arte	17	17	100,00		
030 223	Psicodinâmica das Cores	26	26	100,00		
051 223	Estilos de Arte	14	14	100,00		
061 223	Artes Brasileiras(Folclore)	33	33	100,00		
076 223	Decoração de Interiores	11	11	100,00		
CDH						
012 223	Habitação I	24	24	100,00		
023 223	Habitação II	15	15	100,00		
032 223	Direito de Família	19	19	100,00		
047 223	Casamento e Família	25	24	96,00	1	4,00
054 223	Organização e Adm.do Lar I	14	12	85,71	2	14,29
065 223	Organização e Adm.do Lar II	12	12	100,00		
076 223	Educação do Consumidor	10	9	96,00	1	4,00
CDN						
014 223	Nutrição I	16	16	100,00		
024 223	higiene e Enfertn.do Lar I	17	17	100,00		
036 223	Nutrição II	24	24	100,00		
045 223	Higiene e Enfertn.do Lar II	18	18	100,00		
057 223	Preparo e Conserv.do Alim.I	23	23	100,00		
068 223	Prep.e Conservaç.do Alim.II	33	33	100,00		
076 223	Puericultura	13	13	100,00		
08N 223	Planejamento de Refeições	41	40	96,00	1	4,00
099 223	Refeições para Coletividade	6	6	100,00		
CDV						
010 223	Têxteis	9	7	77,77	2	22,23
022 223	Vestuário I	27	25	92,59	2	7,41
033 223	Vestuário II	30	28	93,33	2	6,67

EXISTENTE

2.8 - RELACIONAMENTO CURSO/DEPARTAMENTO

2.8.1 - Distribuição do aluno/disciplina (matrículas), segundo os cursos e áreas de conhecimento, no 1º semestre de 1980.

DEPARTAMENTOS ÁREAS/CURSOS	CIÊNCIAS EXATAS E TECNOLÓGICAS					CIÊNCIAS BIOLÓGICAS E DA SAÚDE				CIÊNC.HUM.LET.E ARTES			TOTAL	
	FÍSICA E MATE- MÁTICA	QUÍMICA	AGRONO- MIA	TEC.RU- RAL	PESCA	BIOLO- GIA	MORF. E FIS.ANI- MAL	MED.VE- TERINÁ- RIA	ZOO TEC- NIA	L.C.HU- MANAS	EDUCA- ÇÃO	CIÊNC. DOMÉSTI- CAS		
I														
	LIC.EC.DOMÉSTI- CA	144	82	-	-	63	76	-	-	260	292	503	1.420	
	MORAL E CÍVICA	61	-	-	-	-	-	-	-	1.018	308	-	1.387	
II														
	AGRONOMIA	1.156	499	1.852	514	885	358	-	184	572	145	-	6.165	
	ENG.DE PESCA	488	150	72	49	195	30	-	-	220	2	-	1.757	
	ENG. FLORESTAL	368	163	410	108	186	38	-	-	127	-	-	1.400	
	LIC.EM CIÊNCIAS	815	543	61	-	659	81	-	-	577	424	-	3.160	
III														
	BEL.C.BIOLÓGICAS	163	109	-	-	443	256	-	22	100	31	-	1.140	
	MED.VETERINÁRIA	221	112	-	140	672	804	1.315	540	477	160	-	4.441	
	ZOO TECNIA	242	219	150	95	365	215	70	642	301	65	-	2.364	
	TOTAIS:	3.658	1.877	2.545	906	3.468	1.858	1.385	1.388	3.652	1.427	503	23.240	

2.8.2 - Distribuição do aluno/disciplina (vagas), segundo os cursos e áreas de conhecimento, no 1º semestre de 1980.

ÁREAS/DEPARTAMENTOS	CIÊNCIAS EXATAS E TECNOLÓGICAS					CIÊNCIAS BIOLÓGICAS E DA SAÚDE				CIÊNCIAS HUM. LET. E ARTES			TOTAL
	FÍS. E MATEMÁTICA	QUÍMICA	AGRONOMIA	TEC. RURAL	PEC. PESCA	BIOLOG.	M.F. ANIMAL	MED. VETERINÁRIA	ZOOTECNIA	L. C. HUMANAS	EDUCAÇÃO	C. LINGÜÍSTICAS	
I L. EC. DOM.	165	150	-	-	-	180	90	-	-	580	710	784	2.659
II N. E CÍVICA	60	-	-	-	-	-	-	-	-	2.080	450	-	2.590
III AGRONOMIA	1.080	450	2.420	840	-	1.092	360	-	200	670	150	-	7.262
ENG. PESCA	720	120	60	180	1.380	186	40	-	-	300	50	-	3.016
ENG. FLORESTAL	495	240	1.120	300	-	486	60	-	-	350	-	-	3.051
LIC. CIÊNCIAS	1.530	870	80	-	-	972	350	-	-	1.000	810	-	5.592
III BEL. C. BIOLÓG.	300	90	-	-	60	366	120	-	50	110	60	-	1.156
MED. VETERIN.	240	120	-	240	-	852	1.230	2.400	480	700	120	-	6.382
ZOOTECNIA	300	180	160	180	-	486	300	120	1.230	400	90	-	3.446
TOTAL:	4.890	2.220	3.840	1.740	1.440	4.620	2.530	2.520	1.960	6.190	2.420	784	33.524

EXISTENTE/PROGRAMADO

2.8.8.3 - Distribuição do aluno/disciplina, segundo os cursos e áreas de conhecimento, no 1º semestre de 1980.

DEPARTAMENTOS ÁREAS/CURSOS	CIÊNCIAS EXATAS E TECNOLÓGICAS				CIÊNCIAS BIOLÓGICAS E DA SAÚDE				CIÊNC. HUM-LET. E ARTES			TOTAL	
	FÍSICA E MATE- MÁTICA	QUÍMICA	AGRONO- MIA	TEC. RU- RAL	PESCA	BIOLO- GIA	MORF. E FIS. ANI- MAL	MED. VE- TERINÁ- RIA	ZOOTEC- NIA	L. C. HU- MANAS	EDUCA- ÇÃO		CIÊNC. DOMÉSTI- CAS
I	LIC. EC. DOMÉSTI- CAS	0,87	0,55	-	-	-	0,84	-	-	0,45	0,41	0,64	0,53
	MORAL E CÍVICA	1,01	-	-	-	-	-	-	-	0,49	0,68	-	0,54
II	AGRONOMIA	1,07	1,11	0,77	0,61	-	0,99	-	0,92	0,85	0,97	-	0,85
	ENG. DE PESCA	0,68	1,25	1,20	0,27	0,40	0,75	-	-	0,73	0,07	-	0,58
	ENG. FLORESTAL	0,74	0,68	0,37	0,36	-	0,63	-	-	0,36	-	-	0,46
	LIC. EM CIÊNCIAS	0,53	0,62	0,76	-	-	0,25	-	-	0,58	0,52	-	0,57
III	BEL. C. BIOLÓGICAS	0,54	1,21	-	-	0,37	2,13	-	0,44	0,91	0,52	-	0,99
	MED. VETERINÁRIA	0,92	0,93	-	0,58	-	0,65	0,55	1,13	0,68	1,33	-	0,70
	ZOOTECNIA	0,81	1,22	0,94	0,53	-	0,72	0,58	0,52	0,75	0,72	-	0,69
TOTALS:		0,75	0,85	0,66	0,52	0,40	0,73	0,55	0,71	0,59	0,59	0,64	0,69

2.8.4 - Hora-aulas semanais ministradas, segundo os cursos e áreas de conhecimento, no 1º semestre de 1980.

ÁREAS/DEPARTAMENTOS	CIENC. EXATAS E TECNOLÓGICA				CIENC. BIOLÓGICAS E DA SAÚDE			CIENC. HUM. LET. E ARTES			TOTAL	
	FÍSICA E MATEMÁTICA	QUÍMICA	AGRONOMIA	TEC. RURAL	PESCA	BIOLÓG.	M.F. ANIMAL	MED. VETERINÁRIA	ZOOTECNIA	L.C.BU MANAS		EDUCAÇÃO
I												
	12	18	-	-	-	13	8	-	-	35	55	108
	4	-	-	-	-	-	-	-	-	121	51	-
	249											
II												
	76	60	164	56	-	87	48	-	20	35	8	-
	51	16	4	12	98	13	4	-	-	17	4	-
	34	32	76	20	-	39	8	-	-	26	-	-
	128	74	8	-	-	74	35	-	-	45	86	-
	554											
	219											
	235											
	450											
III												
	20	12	-	-	4	38	18	-	4	5	8	-
	18	16	-	16	-	78	147	160	46	32	8	-
	22	24	12	12	-	43	33	8	118	26	4	-
	109											
	521											
	302											
TOTAL:	365	252	264	116	102	385	301	168	188	342	224	108
	2.815											

2.9 - GRÁFICOS ESTATÍSTICOS

2.9.1.1 - Relação número de alunos/hora-aulas por Departamento, no 1º semestre de 1980.

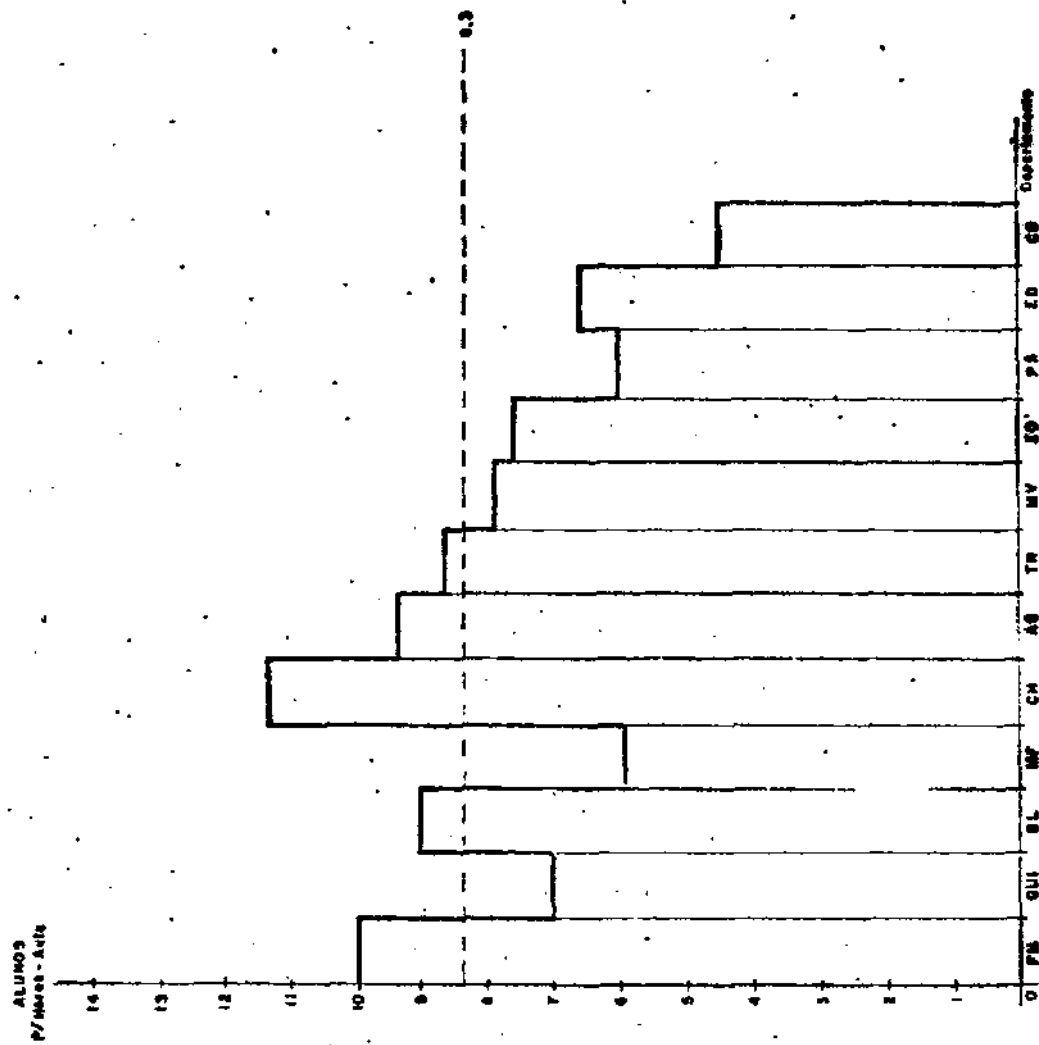

2.9.2 - Distribuição das turmas em função das vagas existentes, no 1º semestre de 1980.

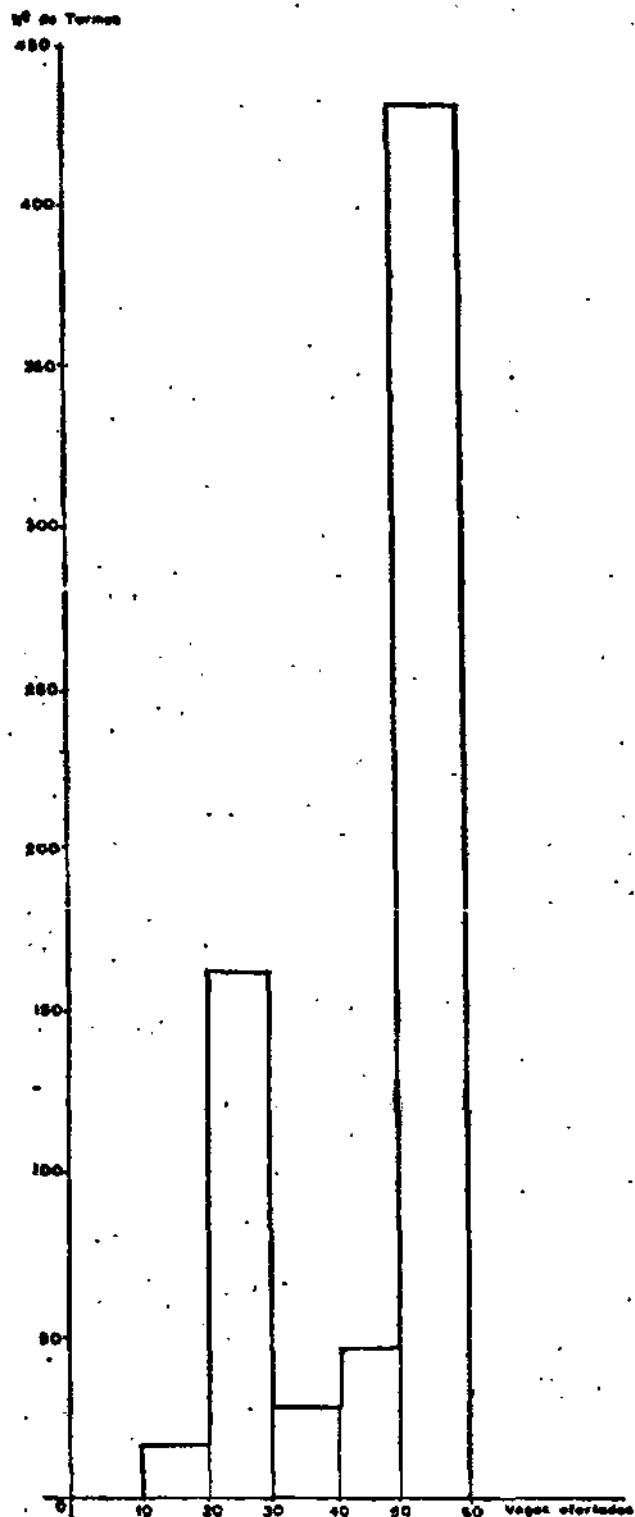

2.9.3 - Distribuição das turmas em função do número de alunos por turma, no 1º semestre de 1980.

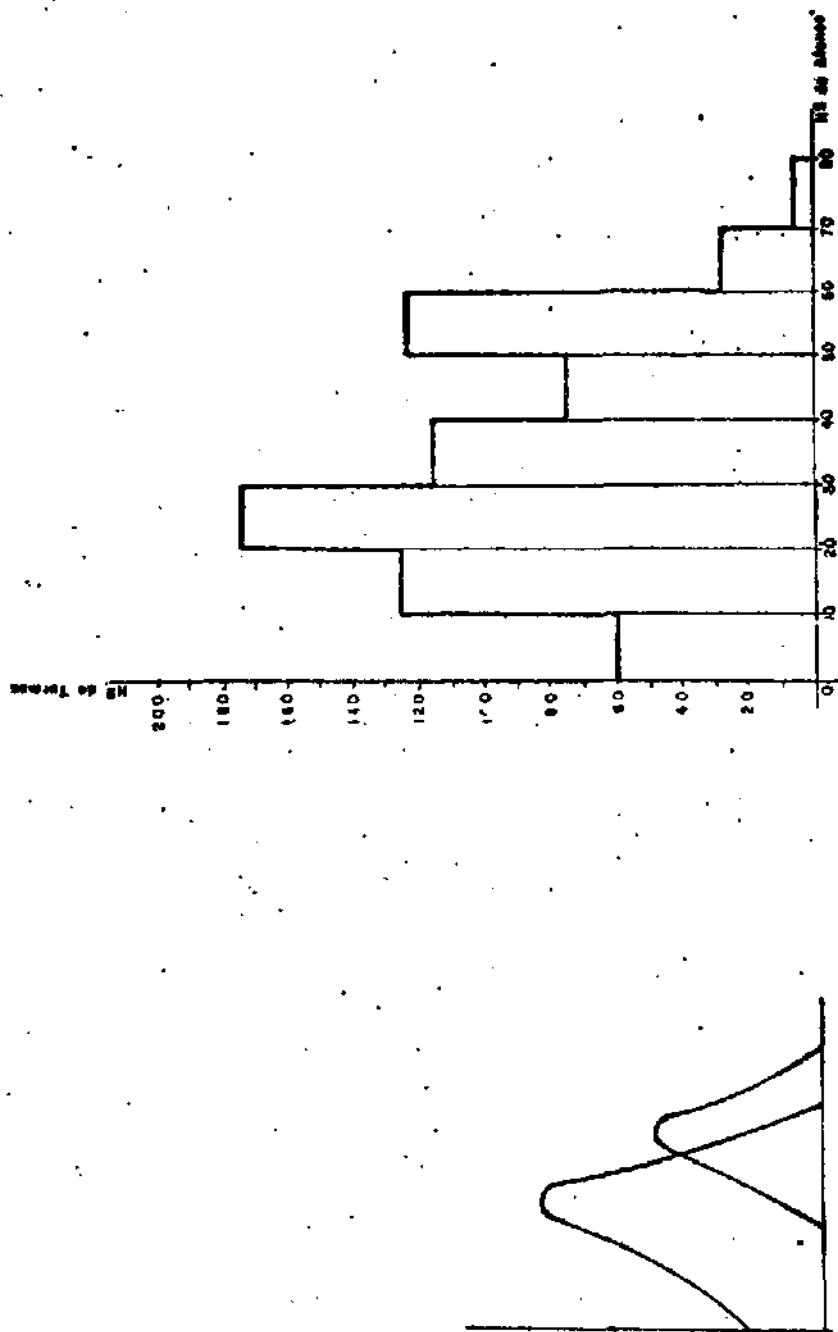

3.1 - CORPO DOCENTE DE PÓS-GRADUAÇÃO

3.1.1 - Distribuição do Corpo Docente de Mestrado, por curso, segundo a qualificação e procedência no 1º semestre de 1980.

CURSOS / ÁREAS	*TOTAL DOCENTES	QUALIFICAÇÃO / PROCEDÊNCIA			
		Nº DOCTORES		Nº MESSTRES	
		UFRPE	VISITANTE	UFRPE	VISITANTE
1 - BOTÂNICA: - Problemas das Caatingas - Florística - Fitogeografia ~ Genética e Melhoramento - Domínio Conexo	22	10	01	10	01
2 - FITOSSANIDADE: - Entomologia - Fitopatologia	07	05	-	01	01
3 - CIÊNCIAS DO SOLO E DA AGUA: - Gênese e Morfologia do Solo - Química do Solo - Fertilidade do Solo - Irrigação e Drenagem	25	12	01	11	01
4 - MEDICINA VETERINÁRIA: - Clínica Medica - Clínica da Reprodução	11	02	02	07	-
5 - ADMINISTRAÇÃO RURAL: - Comercialização Agrícola - Administração Publica e Empresa Agrícola - Comunicação Rural	10	04		05	01
TOTALS:	75	33	04	34	04

OBS: *Numero de Docentes disponíveis.

FONTE: Pró-Reitoria de Pesquisa e Pós-Graduação

a) Mestrado

3.2.1 - Matrícula por sexo - Situação e Teses em andamento (1º semestre de 1980)

CURSOS / ÁREAS	VAGAS	CH SEMANAL	SEXO		TOTAL	SITUAÇÃO		TESE EM ANDAMENTO
			MASCULINO	FEMININO		REGULAR	ESPECIAL	
I - BOTÂNICA:	20	60	08	16	24	23	01	10
- Problema das Caatingas								
- Florística								
- Fitogeografia								
- Genética e Melhoramento								
2 - FITOSSANIDADE:	15	20	05	03	08	08	-	04
- Entomologia								
- Fitopatologia								
3 - CIÊNCIA DO SOLO E DA ÁGUA	10	125	11	-	11	11	-	07
- Gênese e Morfologia do Solo								
- Química do Solo								
- Fertilidade do Solo								
- Irrigação e Drenagem								
4 - MEDICINA VETERINÁRIA	10	125	17	05	22	18	04	12
- Clínica Médica								
- Clínica da Reprodução								
5 - ADMINISTRAÇÃO RURAL	20	38	14	06	20	20	-	-
- Comercialização Agrícola								
- Adm. Púb. e Empresa Agrícola								
- Comunicação Rural								
TOTAIS:	-	-	55	30	85	80	05	33

b) Especialização

3.2.2 - Alunos matriculados em cursos de Especialização, segundo a carga horária, no 1º semestre de 1980.

CURSOS / D I S C I P L I N A S	CH SEMANAL	Nº DE TURMA	Nº DE AL/DISCIP.	Nº DE DOC./DISC.	CH SEMANAL DOCENTE
<p>ECOLOGIA (2º Módulo)</p> <p>a) <u>Ecologia Aplicada I - Ecologia; Ecologia e Agricultura; Ecologia das Florestas Tropicais.</u></p> <p>b) <u>Ecologia Aplicada II - Ecologia dos ambientes Aquáticos; Toxicidade dos Defensivos Agrícolas; e Produtividade dos Ecossistemas.</u></p> <p>c) <u>Ecologia Aplicada III - Estudo de Características Fenológicas de Essenciais Exóticas Introduzidas no Nordeste; Desertificação e Preservação do Meio Ambiente; e Controle Biológico, uma Solução Ecológica.</u></p> <p>- <u>Seminário: Emprego Regional de Resíduos da Indústria Canavieira - Resíduos de Indústrias de Celulose - Política e Legislação do Meio Ambiente - Importância dos Animais na Ecologia - Ecologia e Fitogeografia.</u></p>	40	1	17	13	

UFRPE

PESQUISA

4' - PESQUISAS EM ANDAMENTO

4.1 - Atividades de Pesquisa, segundo a carga horária, com o envolvimento de docentes e discentes.

Nº DE PESQUISA EM ANDAMENTO	Nº DE PESQUISA DE INICIATIVA DA INSTITUIÇÃO	Nº DE PESQUISA SOLICITADAS POR TERCEIROS	DOCENTES EM ATIV. DE PESQUISA		ALUNOS EM ATIV. DE PESQUISA	
			Nº	TOTAL CH SEMANAL	Nº	TOTAL CH SEMANAL
59	52	19	85	819	20	20

FONTE: Pró-Reitoria de Pesquisa e Pós-Graduação

4.2 - Relação das pesquisas iniciadas , por Departamento , no 1º semestre de 1980

= DEPARTAMENTO DE QUÍMICA =

TÍTULO DO PROJETO	PESQUISADORES	RESOLUÇÃO DO CEPEAC
Estudo da influência do pH das folhas de <u>Mimosa</u> <u>lutea</u> sobre a produção de alcalóides	Emerson L. de Albuquerque	R. nº
Estudo da influência do tempo de cozimento	José Celiziano S. da C. Filho, Fát. de Oliveira, Magalhães	R. nº 40/77
Estudo da influência da temperatura e hidratação da Fósforo em Dez Voz	Arnaldo Gonçalves de Andrade, Marcelo Cesar A. Silva	R. nº 22/77
Estudo da influência de ácidos para caracterização de Alumina	Marcelo de Almeida Fát. de C. Magalhães	R. nº 36/80
Estudo da influência da temperatura e hidratação na Alumina	Vera M. Soares	R. nº 32/80
Estudo da influência do tempo de cozimento para a obtenção de produtos	Ronaldo A. Rodrigues, Deiva S. Queiroz	S. nº 05/80
Estudo da influência da temperatura e hidratação para a obtenção de produtos	Marcelo Cesar A. Silva, Arnaldo G. André	R. nº 46/78

= DEPARTAMENTO DE BIOLOGIA =

TÍTULO DO PROJETO	PESQUISADOR(ES) ENVOLVIDO(S)	RESOLUÇÃO DO CEPE Nº
01 - Variação Mensal dos Flebotomíneos (Diptera Psychodidae) de Dois Irmãos - Açude da Prata - Recife-PE.	Ma. Helena C. C. de Oliveira, Ma. do Carmo A. Leal.	R. Nº 51/78
02 - Estudo do Comportamento, Incidência e Distribuição do <u>Marshallius anacardiif</u> (Coleoptera-Curculionidae) no Estado de Pernambuco.	Vilma de Oliveira A. Lima	R. Nº 65/80
03 - Estudos Biológicos Sobre os Sireníos de Pernambuco e Estados Limitrofes. Implantação e Manutenção de Reservas Biológicas em Açudes.	Newton Banks, Vilma de O. A. Lima	R. Nº 09/78
04 - Fungos Queratinofílicos Patogênicos para o Homem nos Pêlos e Pele de Cães Normais.	Rosimar Bastos Lima	R. Nº 43/78
05 - Levantamento das Cochenilhas (Homoptera, coccioidea) que Ocorrem Sobre Plantas Nativas e Cultivadas no Estado de Pernambuco.	Geraldo Pereira de Arruda, Eneide C. de Arruda.	R. Nº 16/74
06 - Contribuição ao Estudo Anatômico das Pterodófitas do Nordeste. Gênero Adiantum, Fam. Polypodiaceae	Solange Ma. F da Rocha	R. Nº 45/78
07 - Eriocaulaceae de Pernambuco Estudo Anatômico em Plantas da Caatinga.	Célia Marinho da Costa Soares, João S. da Costa, Tarciso C. Pereira	R. Nº 48/78
08 - Nutrição Mineral da <u>E. crassipes</u> Solmo	Tânia Ma. S. R. dos Santos	R. Nº 158/79
09 - Efeito da Defoliação Parcial na Produção de <u>P. vulgaris</u> e <u>Vigna sinensis</u>	João S. da Silva, Arnóbio Gonçalves Célia Marinho da C. Soares	R. Nº
10 - Estudo da Biologia da Cochenilha <u>Diaspis Calyptroides</u> (Homoptera, Diaspididae)	Geraldo P. de Arruda, Eneide C. de Arruda	R. Nº

Continuação. - Relação das pesquisas iniciadas, por Departamento, no 1º semestre de 1980

= DEPARTAMENTO DE BIOLOGIA=

TÍTULO DO PROJETO	PESQUISADOR (ES) ENVOLVIDO (S)	RESOLUÇÃO DO CEPE Nº
11 - Acarifauna dos Animais Domésticos do Estado de Pernambuco	Ana Ma. Laet Cavalcanti Nascimento, Ma. Helena C. C. de Oliveira	R. Nº
12 - Citogenética em Mamíferos Domésticos (Base material da Herança)	Antonio Andrade	R. Nº
13 - Estudo dos Esporos de Pteridofitas do Nordeste do Brasil Gênero <u>Polypodium</u>	Ma. de Pompeia C. de A. Coêlho, Tânia Ma. B. R. dos Santos	R. Nº
14 - Observações Anátomo-Fisiológicas Sobre o <u>Chloris Ortho-</u> <u>tum</u> "Capim de raiz"	Tarcísio C. de A. Pereira, Célia Soares	R. Nº
15 - Estudo do Crescimento da Jibóia (<u>Rhaphidofora aurea</u>) em Solução Nutritiva.	Tarcísio C. de A. Pereira	R. Nº
16- Influência da Quantidade de Água no Desenvolvimento de Plântulas de Mandacaru.	Tarcísio C. de A. Pereira, Everardo Sam paio.	R. Nº

TÍTULO DO PROJETO	PESQUISADOR(ES) ENVOLVIDOS (S)	RESOLUÇÃO DO CEPE Nº
01- Aspecto Histológico e Histoquímico do Trato Digestivo de <u>Mugil</u> , sp.	Lúcia Pires F. Travassos, Debora F. de Mello Feitosa	R. nº 30/76
02- Metabolismo do Colesterol e dos Esteres de Colesterol na <u>Nemato</u> linfa dos Crustáceos.	Vera Lúcia A. Ramalho, Michel Paul Gillet, José Carlos de M. Costa e Vera Cristina de Carvalho.	R. nº 73/80
03- Estudo Sobre a Anatomia Microscópica do <u>Callus domesticus</u> .	Severino Dioscórdio de Oliveira, Ma- ria Claudete V. F. da Silva, Jose Cassemiro de L. Albuquerque	R. nº 180/79
04- <u>Mascagnia rígida</u> L- Tentativa de Extração de seu Princípio <u>Acti</u> vo e sua Farmacodinâmica em Róvinos e em Peixes.	Sergio Wladimir de Siqueira, Ayrton A. da Silva e Ariosto A. da Silva	R. nº 44/78
05- Aspectos Morfológicos e Histoquímicos das Glandulas Esofagicas de <u>Cerdacion Thaus</u> .	Debora F. de M. Feitosa, Euclides Feitosa Filho, Lúcia P. F. Trava- sos.	R. nº
06- Estudo Morfológico do Pulmão de <u>Dasyus Novemcinctus</u> (tatu)	Ma. Claudete V. F. da Silva, Severi- no Dioscórdio de Oliveira, José Casse- miro de L. Albuquerque	R. nº
07- Alguns Aspectos Morfológicos e Histoquímicos do processo de Formação de Queratina em Estômago de Rminantes	Ma. Claudete V. F. da Silva, Debora de M. Feitosa, Lúcia P. F. Travassos Ma. da Conceição L. A. Almeida.	R. nº

Relação das pesquisas iniciadas, por Departamento, no 1º semestre de 1980

= DEPARTAMENTO DE LETRAS E CIÊNCIAS HUMANAS =

TÍTULO DO PROJETO

PESQUISADOR(ES)
ENVOLVIDO(S)

RESOLUÇÃO
DO CEPE Nº

- | | | |
|--|---|--------------|
| 01 - Estudo Sócio-Cultural das Bandas de Pifanos em Pernambuco. | Raymundo Dall'Agnol | R. nº 49/78 |
| 02 - Estudo Sócio-Antropológico das Manifestações Lúdico-Religiosas das Populações Rurais de Pernambuco. | Roberto Benjamin, Waldenir C. J. C. de Araújo, Edval Marinho, Raymundo Dall'Agnol | R. nº 123/76 |
| 03 - A Disciplina Métodos e Técnicas de Pesquisa como disciplina Instrumental em Cursos de Graduação. | Waldenir C. J. C. de Araújo, Zaida Ma. C. Cavalcanti, | R. nº 159/79 |

Relação das pesquisas Iniciadas, por Departamento, no 1º semestre de 1980
 = DEPARTAMENTO DE AGRONOMIA =

TÍTULO DO PROJETO	PESQUISADOR (ES) ENVOLVIDO (S)	RESOLUÇÃO DO CEPE Nº
01 - Determinação do Coeficiente de Uniformidade em Rega por Asperção nas Zonas Fisiográficas do Litoral-Mata, Sertão Central e Sertão do São Francisco, em Pernambuco.	Geraldo de A. B. Campello, Pedro Noberto de Oliveira, Rivaldo C. Mafra, Antônio F. de Albuquerque.	R. nº 114/76
02 - Indicação de Doses Economicamente Recomendáveis de N, P ₂ O ₅ para a Cultura do Algodão (<u>Gossypium Hirsutum L.</u>) no Estado de Pernambuco, Através da Superfície Polinomial Quadrática	Israel P. da Silva	R. nº 33/80
03 - Efeito do Potássio Cálcio e Magnésio na Fixação do Nitrogênio, Estado Nutricional e Produção por <u>Vigna unguiculata (L) Walp.</u>	Newton P. Stamford, Arnóbio G. de Andrade.	R. nº 62/78
04 - Estudo da Propagação Vegetativa da Espécie <u>Mimosa caesalpinifolia (sabiá)</u>	José Antº A. da Silva, Álvaro Antº Magalhães Lêdo.	R. nº 105/78
05 - Estudo da Dormência em Sementes Florestais Nativas e Métodos para sua Quebra.	Álvaro Antº de M. Lêdo, José Antº Aleixo da Silva, Mauro Coimbra.	R. nº 75/78
06 - Efeito de Diferentes Épocas de Colheita, Tratamento e Idades Sobre a Germinação de Sementes de Capim (<u>Choriz orntonoton Doell</u>)	Mauro Coimbra B. Costa, Antº de Pa ^u duá M. Fernandes, Iderval Farias.	R. nº 29/80
07 - Comportamento da Fração Macroelástica e suas Relações como Fonte de Macro e Micronutrientes nos solos do Agreste de Pernambuco.	Marlene F. Falcão	R. nº 16/78
08 - A Variação da Intensidade de Precipitação no Nordeste .	Antº F. C. de Albuquerque Neto	R. nº 66/77
09 - Determinação de Fontes de Resistência em Variedades de Algodão (<u>Gossypium hirsutum</u> e <u>G. Hirsutum var. Marie-Galante</u>)	Maria Menezes	R. nº 42/80

PESQUISADOR(ES)
ENVOLVIDOS

RESOLUÇÃO
DO CEPE Nº

TÍTULO DO PROJETO

Cultivadas na Presença do Complexo Meloidogyne incognita e F. oxysporum f. sp. vasinfectum.

10.- Emprego de Rochas Potássicas como Fertilizantes

11.- Seleção de Método Rápido para a Determinação de Necessidade de Calagem em Solos de Pernambuco

12.- Levantamento Populacional e Controle Químico da "Cigarra Verde" do feijoeiro, Empoasca braemeri (Homoptera, Cicadellidae)

13.- Levantamento de Parâmetros ecológicos e dendramétricos numa área de Iha na Mata do Horto de Dois Irmãos para fins de manejo Florestal.

14.- Identificação das Vinosas dos Feijoeiros macassar (Vigna unguiculata) e comum (Phaseolus vulgaris). Que Ocorrem em Pernambuco e Determinação de Fontes de Resistência

15.- Levantamento da Microflora de Sementes de Algumas Culturas de Expressão Econômica no Nordeste Brasileiro.

16.- Efeito de Diferentes Sistemas de Plantio da Mandioca Sobre as Perdas por Erosão.

17.- Alguns Aspectos da Dinâmica do Nitrogênio em Solos Cultivados com Cana de Açúcar no Estado de Pernambuco.

18.- Determinação de Equações de Ajudes do Nordeste com Pesquisa de Correlação entre os Parâmetros das Equações e as Formações Geológicas ocorrentes nas Bacias Hidráulicas dos Mesmos Ajudes.

19.- Maximização da Produtividade de algumas espécies Hortícolas, Cultivadas em Solos entubados, Investigados por Gotejamento com Solução Nutritiva.

A. F. Magalhães

R. nº

Neydson Caldas M. Ferreira, Murilo Cesar A. Silva, José Henrique C. P. da Cavalheira

R. nº

José Vargas de Oliveira

R. nº

Paulo Sérgio C. Abreu, José de Arimatãa Silva.

Gilvan Pio Ribeiro, Newton P. Stamford

R. nº

Rosa de L. B. Ramos, M^{ra}. Menezes, Romero M. de Moura, Gilvan P. Ribeiro.

Elias Margolis

R. nº

Mário A. Lima Júnior

R. nº

Humberto Carneiro,
Zélia Maria Rodrigues Pereira

R. nº 88/78

Humberto Carneiro, Geraldo de Araújo Barreto Campello, Jenner Ramos Pinto

R. nº 88/78

TÍTULO DO PROJETO	PESQUISADOR (ES) ENVOLVIDO (S)	RESOLUÇÃO DO CEPE Nº
01 - Determinação do Coeficiente de Uniformidade em Rega por Aspersão nas Zonas Fisiográficas do Litoral Mata, Sertão Central e Sertão de São Francisco, em Pernambuco.	Geraldo de A. B. Campello, Pedro Noberto de Oliveira, Rivaldo Cha Mafra e Antônio Faustino Cavalcanti de A. Neto.	R. nº 114/76
02 - Beneficiamento do Leite da Água do Coco.	Adolfo Krutman, Walderi Ribeiro	R. nº 64/74
03 - "Ensaio Sobre Desempenho de Trator Anfíbio" e "Implementos para Trabalho Agrícola em Solos de Baixa Capacidade de Suporte".	Ronaldo G. Lins	R. nº 160/79
04 - "Demanda de Potência por Área Trabalhada em Preparo de Solo Agrícola"	Ronaldo G. Lins	R. nº 161/79
05 - Industrialização do Jambo (jambosa vulgaris L.)	Osani Godoy, Walderi Ribeiro	R. nº 166/79
06 - Coletores Solares	Osani Godoy, Pedro N. de Oliveira, Walderi Ribeiro, Geraldo de A. B. Campello, Gener Pinto e Inaldo G. de Menezes.	R. nº 171/79
07 - Sobre a Determinação Indireta de Distância pelo Emprego de Taqueometros Auto-Redutores e Pela Dupla Medição de Ângulos Verticais.	Carlos Alberto Schuler	R. nº 167/79
08 - Da Sistematização de Conceitos, e da Uniformização de Terminologia e Notação em Topografia.	Luiz Geraldo Araújo	R. nº 128/78

= DEPARTAMENTO DE MEDICINA VETERINÁRIA -

TÍTULO DO PROJETO

PESQUISADOR(ES)
ENVOLVIDO(S)

RESOLUÇÃO
DO CEPE Nº

01 - Replicação, Efeito Citopatogênico e Produção de Antígeno do Vírus da Doença Infecciosa Bursal em Cultura de Linfócitos e de Macrófagos.	Tomoe Noda Saukas	R. Nº 71/80
02 - Transfusão de Sangue em Bovinos e Outras Espécies Domésticas	Guilherme Antº da Costa Filho, Sônia F. Fulco, José de Castro de Souza Filho, João Duque Filho, Guilherme Antonio da Costa Júnior.	R. Nº 03/73
03 - Estudo da Toxidez por Plantas em Animais Polígástricos no Estado de Pernambuco	Fernando M.da Silva, Luiz de M.Amorim, José Edvaldo Couceiro, Marcelo Ataíde, Adilson P. Barreto, Agenor V.Gomes, Aécio E. Burichel.	R. Nº 14/75
04 - Anestro Pós-Parto em Vacas da Bacia Leiteira de Pernambuco.	Silvio C.P.Barreto, Claudéci T.F. de Lima, Geraldo F.Saboya, Marcos Antº L. de Oliveira.	R. Nº 75/74
05 - Levantamento de Brucelose em Caninos por meio de Testes Rápidos e Lentos com Vistas a Possíveis Implicações de Transmissibilidade ao Homem.	Sebastião José do Nascimento	R. Nº

Relação das pesquisas iniciadas, por Departamento, no 1º semestre de 1980
 = DEPARTAMENTO DE ZOOTECNIA =

TÍTULO DO PROJETO	PESQUISADOR(ES) ENVOLVIDO(S)	RESOLUÇÃO DO CEPE Nº
01 - Emprego de Sorgo (<u>Sorghum bicolor</u> L. Moench - Cultivar Dourado M) na Alimentação de Aves de Corte.	Sílvio Parente Viana, Elias de S. Monteiro, João P. de Carvalho, Odemar Vicente dos Reis.	R. Nº 28/80
02 - Emprego de Amiláceo de Babaçu (<u>Orbignya martiana</u> Bab. Rodr.) em Rações para Crescimento e Acabamento de Suínos, com Suplementação de Lisina.	Sílvio P.Viana, João B.O. dos Santos, José Henrique Filho, Elias de S. Monteiro, Manoel FCO. de Moraes Cavalcanti, José Justino Filho, João P. de Carvalho, Odemar V. dos Reis.	R. Nº 169/79
03 - Emprego de Amiláceo de Babaçu (<u>Obiçnyia martiana</u> Barb. Rodr.) em Rações para Suínos.	João Batista O.dos Santos, José Henrique Filho, Joaquim José B.de Faria, Odemar Vicente dos Reis.	R. Nº 201/78
04 - Estudos de Pastagens Cultivadas e Nativas em Área de Setão Usando Novilhos Fistulados no Esôfago.	Mário de Almeida Lima, Iderval Farias, Antônio de P.M.Fernandes, Arthur Roberto L. de Carvalho, Marcelo Ataíde, Emma nuel do G.B. Campello, Sílvio P.Viana.	R. Nº 115/77
05 - Efeito de Ureia Aplicada por Via Foliar, na Produção de Matéria Seca e de Proteína do Capim Braquiária (<u>Brachiaria decumbens</u> Stapf.) Durante a Estação das Águas.	Luiz Gonzaga da Paz, Martha Maria V. Lima, José Justino Filho, Elias de S. Monteiro, João Batista O.Santos, Manoel Francisco M. Cavalcanti, Antonio de Pádua e Iderval Farias.	R. Nº 197/78

Continuação - Relação das pesquisas iniciadas, por Departamento, no 1º semestre de 1980
= DEPARTAMENTO DE ZOOTECNIA =

PESQUISADOR(ES)
ENVOLVIDO(S) RESOLUÇÃO
DO CEPE Nº

TÍTULO DO PROJETO

- 06 - Efeito de Ureia Aplicada por Via Foliar, na Digestibilidade do Capim Braquiária (B. decumbens) Avaliada Através da Técnica dos Sacos de Nylon Suspensos no Rumen.
- 07 - Estudo de Algumas Características Reprodutivas e Produtivas de Rebanhos Puros Holandês e Schwyz Explorados em Diferentes Zonas Fisiográficas no Estado de Pernambuco.
- 08 - Competição de Quatro Gramíneas Forrageiras sob Adubação e Pastoreio Rotativo.
- 09 - Consorciação da Palma "Cigante" (Opuntia ficus-indica Mill) com Sorgo Granífero (Sorghum bicolor Linn).
- 10 - Utilização de Cama de Galinheiro no Crescimento e Terminação de Suínos.
- 11 - Emprego de Medula de Bagaço de Cana em Rações para Bovinos de Corte.
- 12 - Emprego de Milheto (pnmisetum typhoideum Rich) em rações para Aves de Postura.
- 13 - Avaliação da Espesura do Toicinho em Suínos de Abate em Pernambuco, e sua Correlação com as Medidas Feitas no Animal vivo.

Luiz Gonzaga da Paz, Martha Maria Vasconcelos L. Matos, José Justino Filho, Elias Monteiro, Mário A. Lima.

Gilberto Bitu Primo, Emmanuel do C.B. Campello, Alberto N. Costa, Hélio C. Manso. R. Nº 202/78

Antonio de Pádua M. Fernandes, Iderval Farias, Mário de A. Lira. R. Nº 14/78

Iderval Farias, Antonio de Pádua M. Fernandes, Mário de A. Lira. R. Nº 31/80

Vera Lúcia Larocerie Lupchinski, Odemar V. dos Reis, João Batista O. dos Santos Joaquim José B. de Faria, Eliss de Souza Monteiro, José Justino Filho. R. Nº 190/78

Silvio P. Viana, Giovane C. Caldas, Odemar R. Nº V. dos Reis.

Silvio P. Viana, Manoel de A. Castro Jr., José Justino Filho, Odemar, Vicente dos Reis, João P. de Carvalho. R. Nº

Alberto N. Costa, Gilberto B. Primo, José de Carvalho Reis. R. Nº

Relação das pesquisas iniciadas, por Departamento, no 1º semestre de 1980
 = DEPARTAMENTO DE PESCA =

TÍTULO DO PROJETO	PESQUISADOR(ES) ENVOLVIDO(S)	RESOLUÇÃO DO DEPE Nº
01 - Pospeção do Estuário do Rio Ariquindá.	Luiz Gonzaga G.Lira, Newton Celso B. de Oliveira, Isabel Cristina de Sã Marinho, Liana Marília B. FERNANDES	R. Nº 52/80
02 - Cultivo de Peixes Marinhos em "Pond-Nets"	José Espinhara da Silva, Aradi A. de Melo, Joel Xavier de Barros	R. Nº
03 - Cultivo de Macrobrachium jelskii em Sistema Fechado.	Ayrton Fernandes da Costa	R. Nº 03/77
04 - Possibilidade de Cultivo do Muçum (<u>Symbbranchus marmoratus</u>)	Liana Marília B. Fernandes	R: Nº 68/79
05 - Estudo do Fitoplâncton do Rio Botafogo.	Lucy M. de B. França. Enide Eskinazi Leça.	R. Nº 164/79
06 - Levantamento da Malafauna do Meso Litoral Norte de Pernambuco - Olinda	Rosa de Lima S. Mello	R. Nº
07 - Crescimento, Idade e Reprodução do <u>Xiphopenaeus kroyeri</u> Heller, 1862 da Baía de Tamandaré-PE.	Maria Auxiliadora P. da M. Amado	R. Nº
08 - Levantamento do Zooplâncton, com Ênfase às Larvas de Crustáceos Cultiváveis Economicamente, no Litoral Sul de Pernambuco.	Maria Salete R. de Santana	R. Nº
09 - Estudo dos Crustáceos Decápodos Natantes (Camarões)	Marilyna R. Porto	R. Nº

TÍTULO DO PROJETO	PESQUISADOR (ES)	RESOLUÇÃO
	ENVOLVIDO (S)	DO CEPE Nº
01 - Produção de um Livro Texto: Metodologia da Pesquisa Aplicada às Ciências Comportamentais.	Merval de Souza Rosa	R. nº 168/79
02 - Determinação de Uma Metodologia Operacional para Montagem de um Sistema de Supervisão Pedagógica ao Ensino Agrícola.	Maria Madalena R. dos Santos.	R. nº 05/75
03 - Habitação Básica em Agropecuária-Fundamentos Curricular, Metodologia e Avaliação (SELEÇÃO DE HABILITAÇÕES BÁSICAS)	Carlos Alberto Tavares	R. nº
04 - Estudos dos Recursos Humanos das Comunidades dos Córregos Agrícolas do Nordeste.	José Edson Gomes da Silva	R. nº 39/73

EXTENSÃO

5 - ATIVIDADES DE EXTENSÃO

5.1 - Atividades de extensão desenvolvidas, através de cursos e estágios, no 1º semestre de 1980.

		C U R S O S				E S T Á G I O S			
ESPECIFICAÇÃO / DISCIPLINA	CHS CURSO	Nº DE TURMA	Nº DE AL/DISC.	Nº DE DOC/DESC.	CH SEMANAL DOCENTE	ESPECIFICAÇÃO	CH SEMANAL	Nº DE ALUNOS	
CURSOS DE EXTENSÃO									
"Construções Rurais"	20	1	25	1	20	Extensão Rural	44	20	
"Extensão em Cunicultura"	12	1	20	1	12	Produção Vegetal	44	9	
"Atualização em Parasitologia Aplicada a Ruminantes"	40	1	20	4	40	Produção Animal	44	17	
"Organização e Método"	20	1	38	1	20	Pesquisa	44	32	
"Curso de Macanização Agrícola"	44	1	16	4	44	Saúde Pública	44	9	
"Curso de Mecanização Agrícola"	44	1	12	6	44	Reflorestamento	44	5	
						Planejamento Agro-pecuário	44	4	
PROGRAMA ALUNO/INSTRUTOR Convênio UFRPE/						Coop. Agrícolas Mistas	44	9	
MOBRAL						Ativ. de Fomento Animal	44	9	
Cursos						Fomento Vegetal	44	3	
- Preparo e Conservação de Alimentos - Paudalho - PE.	20	1	20	1	20	Sanidade Animal	44	84	
- Artesanato de Corda - Carpina - PE.	20	1	35	1	20	Vacinação C/policmielite	44	210	
- Avicultura - São Lourenço da Mata-PE.	20	1	13	1	20	Empresas Privadas	44	10	
- Primeiros Socorros - Cabo - PE.	20	1	17	1	20				

5.2 - Atividades de extensão, segundo a população beneficiada no 1º semestre de 1980.

ESPECIFICAÇÃO	BENEFICIADOS OU ATINGIDOS	QUANTIDADE
1. Produção e Distribuição de Mudas de Plantas		
1.1. MUDAS DE PAU-BRASIL	Entidades Públicas e Privadas.	2.850 mudas
1.2. Doações de Mudas de Frutíferas e de Ornamentais.	Público em Geral	120 mudas
1.3. Venda de Mudas de Plantas ornamentais e frutíferas	Público em Geral	1.050 mudas
2. Atendimento Médico-Veterinário/Ambulatório do Hospital Veterinário.		
2.1. Clínica Geral	Comunidade	1.352 atendimentos
2.2. Clínica Cirúrgica	Extramuros	185 cirurgias
2.3. Análise Laboratório		291 exames
2.4. Raios X		74 exames
3. Atendimentos Médico-Veterinário na Clínica de Bovinos (Campus Avançado de Garanhuns-PE)		
3.1. Casos Clínicos	Extramuros	225 casos
4. Produção de Aves, Ovos e Suínos		
4.1. Venda de Aves	Extramuros	11.03?
4.2. Venda de Ovos	"	264.172
4.3. Venda de Suínos		32

ADMINISTRAÇÃO

6 - APOIO ADMINISTRATIVO

6-1' - Quadro e Tabela Permanentes (Pessoal Técnico}-
Administrativo) , no 1º semestre de 1980.

GRUPOS	OCUPADOS	VAGOS	EXTINTOS	TOTAL
ARTESANATO - ART-700	45	35	06	80
SERVIÇOS AUXILIARES - SA-800	177	171	03	336
OUTRAS ATIVIDADES DE NIVEL SUPERIOR NS-900	48	57	02	100
OUTRAS ATIVIDADES DE NÍVEL MÉDIO - NM-1000	353	252	32	622
SERVIÇOS JURÍDICOS - SJ-1100	-	03	-	03
SERVIÇOS DE TRANSP.OFICIAL E PORTARIA - TP-1200	153	156	09	312
SEGURANÇA E INFORMAÇÕES - S1-1400	-	02	-	02
TOTAIS:	776	676	52	1.455

6.2 - Situação dos Servidores no 1º semestre de 1980

N9 SERVIDORES				N9 SERVIDORES				BENEFICIA- DOS C/PASEI
ESTAT.	CLT	OUTROS	TOTAL	C/D.A.S	C/D.A.I	INATIVOS	BENEFIC. C/PASEP	
561	166	10 (*)	737	21	93	217	737	422

(*) 3 do Quadro Suplementar
1 da Tabela Suplementar
6 em DAS não pertencentes ao Quadro ou Tabela de Pessoal da UFRPE
10

6.3.- FORÇA DE TRABALHO

MESES	MAGISTÉRIO		ADMINISTRATIVO	
	SUPERIOR	29 GRAU		
JANEIRO	377	42	808	1.227
FEVEREIRO	375	42	804	1.221
MARÇO	379	42	795	1.216
ABRIL	379	42	793	1.214
MAIO	380	42	790	1.212
JUNHO	330	42	786	1.208

7 - RENDA BRUTA MENSAL

7.1 - Distribuição da Renda Bruta mensal dos servidores da UFRPE, no 1º semestre de 1980.

FAIXA SALARIAL		Nº DE SERVIDORES
<u>CR\$</u>		
Ate.	5.000	7*
de 5.001 a	10.000	445
10.001 a	15.000	189
15.001 a	20.000	135
20.001 a	25.000	84
25.001 a	30.000	40
30.001 a	35.000	73
35.001 a	40.000	36
40.001 a	45.000	34
45.001 a	50.000	57
50.001 a	55.000	25
55.001 a	60.000	27
60.001 a	65.000	22
65.001 a	70.000	7
70.001 a	75.000	14
75.001 a	80.000	4
80.001 a	85.000	4
85.001 a	90.000	4
90.001 a	95.000	1
		TOTAL.... 1208

*6 Colaboradores e 1 Servidor da TS.

7.2 - Numero de dependentes dos servidores da UFRPE, segundo a Renda Bruta mensal, no 1º semestre de 1980.

RENDA BRUTA MENSAL CR\$	Nº DE SERVIDORES	NÚMERO DE DEPENDENTES															
		00	01	02	03	04	05	06	07	08	09	10	11	12	13	14	15
Até 10.000	452	90	28	41	42	44	29	37	34	26	31	20	10	09	07	01	03
de 10.001 a 15.000	189	50	14	20	14	14	11	15	17	08	04	05	08	04	01	02	02

FONTE: Departamento de Pessoal

8 - ATIVIDADES ADMINISTRATIVAS

8.1 - Distribuição do Pessoal Técnico-Administrativo, no Departamento Acadêmicos, no 1º semestre de 1980.

A T I V I D A D E S	F.MAT	QUIN.	BIO.	MORF.	LCH.	AGR.	ZOOT.	M.VET	TEC.R.	PS	EDUC.	C.D.	TOTAL
AGENTE ADMINISTRATIVO	01	03	06	06	05	03	03	03	04	05	03	03	45
DATILÓGRAFO.....	02	01	02	01	-	02	02	01	01	-	01	01	14
AG. DE PORTARIA.....	03	-	10	04	03	03	04	09	03	05	03	01	47
LABORATORISTA.....	-	02	02	04	-	03	-	02	01	-	-	-	14
AUX.OPER. DE SERVIÇOS DIVERSOS....	-	-	-	04	-	03	04	03	-	01	-	-	15
AG. DE ATIV. AGROPECUÁRIA.....	-	05	-	-	-	-	-	01	-	-	-	-	06
ARTIF. ESPECIALIZADO.....	-	-	-	-	-	07	01	-	02	-	-	-	10
AUXILIAR OPERACIONAL AGROPECUÁRIA.	-	-	-	-	-	49	43	04	-	-	-	-	96
ESCRITURÁRIO	-	-	-	-	-	01	-	-	-	-	-	-	01
AUX. ASSUNTOS CULTURAIS.....	-	-	02	-	-	-	-	-	-	-	-	-	02
TÉC. EM ASSUNTOS CULTURAIS.....	-	-	-	-	-	-	-	-	-	-	02	-	02
DESENHISTA.....	-	-	-	-	-	-	-	-	-	-	01	-	01
MÉDICO VETERINÁRIO.....	-	-	-	-	-	-	02	05	-	-	-	-	07
TÉCNICO EM RADIOLOGIA.....	-	-	-	-	-	-	-	01	-	-	-	-	01
AGENTE DE CINE-FOTOGRAFIA.....	-	-	-	01	-	-	-	-	-	-	-	-	01
AGENTE DE SERVIÇOS COMPLEMENTAR...	-	-	-	-	-	-	-	-	-	01	-	-	01
AGENTE DE SERVIÇOS ENGENHARIA....	-	-	-	-	-	-	-	-	01	-	-	-	01
ENGENHEIRO AGRONOMO.....	-	-	-	-	-	-	01	-	-	-	-	-	01
AUXILIAR DE ASSUNTOS EDUCACIONAIS.	-	-	-	-	-	-	-	-	08	-	-	-	08
T O T A L :	06	11	22	20	08	71	60	28	20	12	10	05	273

8,2 - Distribuição do Pessoal Técnico-Administrativo, nos órgãos administrativos, no 1º semestre de 1980.

ATIVIDADES	REITO	P. REIT. ENSINO	P. REIT. ADMINAÇ. E SERV. GERAIS	P. REIT. ATIV. P. REIT. P. REIT. P. REIT. P. REIT. ASS. SDA	D.P	D.CP	D.AE	D.BG	D.RCA	OC	CCOM	ESC. SUP. TAP. CUMÁ	I.U. FISIOL. CI. DEB	MUC. PROC. TOTAL
AGENTE ADMINISTRATIVO	07	01	04	03	01	17	02	22	08	01	03	01	01	85
CADETE	02	02	02	02	-	05	01	01	03	01	-	-	-	15
AGENTE DE PORTARIA	05	02	02	01	-	07	01	37	01	01	07	01	01	77
MÉDICO VETERINÁRIO	-	-	-	-	-	-	-	-	-	-	-	-	-	01
TÉCNICO EM ASSUNTOS EDUCACIONAIS	-	-	-	01	-	-	-	-	-	-	-	-	-	01
ARQUITETO	-	-	-	02	-	-	-	-	-	-	-	-	-	02
ECONOMISTA	-	-	-	02	-	-	-	-	-	-	-	-	-	02
ENFERMEIRO	-	-	-	01	-	-	-	-	-	-	-	-	-	01
TÉCNICO DE ADMINISTRAÇÃO	-	-	-	01	-	01	01	01	-	-	-	-	-	05
DESENHISTA	-	-	-	04	-	02	-	-	01	-	-	-	-	05
FARMACÊUTICO	-	-	-	-	-	-	-	-	-	-	-	-	-	02
MÉDICO	-	-	-	-	-	03	-	-	-	-	-	-	-	05
ODONTÓLOGO	-	-	-	-	-	04	-	-	-	-	-	-	-	04
AUXILIAR DE ENFERMAGEM	-	-	-	-	-	02	-	-	-	-	-	-	-	02
LABORANTISTA	-	-	-	-	-	02	-	-	-	-	-	-	-	02
TÉCNICO EM CONTABILIDADE	-	-	-	-	-	01	06	01	-	-	-	-	-	08
POSTALISTA (QUADRO SUPLENTE)	-	-	-	-	-	01	-	-	-	-	-	-	-	01
PSICÓLOGO	-	-	-	-	-	-	01	-	-	-	-	-	-	01
TÉCNICO EM ASSUNTOS CULTURAIS	-	-	-	-	-	-	02	-	-	-	-	-	-	02
AUX. OPERAC. SERV. DIVERSOS (ÁREA COZINHA)	-	-	-	-	-	-	02	-	-	-	-	-	-	02
AUX. OPERAC. SERV. DIVERSOS (COPA, ETC.)	-	-	-	-	-	-	24	01	-	-	03	-	-	27
ARTIF. DE ESTRUT. DE OBRAS E METALURG.	-	-	-	-	-	-	-	01	-	-	-	-	-	01
ARTIF. DE ESTRUT. DE OB. E METAL. (ESPEC)	-	-	-	-	-	-	-	01	-	-	-	-	-	01
ARTIF. DE EST. DE OB. E METAL. (ARTIFICE)	-	-	-	-	-	-	-	03	-	-	02	-	-	05
ARTIF. DE MECÂNICA (CONTRAMESTRE)	-	-	-	-	-	-	-	01	-	-	-	-	-	01
ARTIF. DE MECÂNICA (ARTIF. ESPECIALIZ.)	-	-	-	-	-	-	-	02	-	-	-	-	-	02
ARTIFICE DE MECÂNICA (ARTIFICE)	-	-	-	-	-	-	-	02	-	-	-	-	-	02
ARTIF. DE ELETRICIDADE E COMUNICAÇÃO	-	-	-	-	-	-	-	01	-	-	-	-	-	01
ARTIF. DE ELET. E COMUNIC. (CONTRAMEST.)	-	-	-	-	-	-	-	01	-	-	-	-	-	01
ARTIF. DE ELET. E COMUNIC. (ARTIFICE)	-	-	-	-	-	-	-	02	-	-	01	-	-	04
ARTIF. DE CARP. E BENTEN. (ARTIFICE)	-	-	-	-	-	-	-	01	-	-	-	-	-	01
ARTIF. DE CAMP. E BENTEN. (ARTIFICE)	-	-	-	-	-	-	-	03	-	-	01	-	-	04
ENGENHEIRO AGRÔNOMO	-	-	-	-	-	-	-	02	-	-	-	-	-	01
AUX. OPERACIONAL EM AGRICULTURA	-	-	-	-	-	-	-	37	-	-	12	-	-	140
AUX. OPERAC. DE SERV. DIVERSOS (CONSTR. CIV)	-	-	-	-	-	-	-	05	-	-	03	-	-	43
TELEFONISTA	-	-	-	-	-	-	-	05	-	-	-	-	-	03
MOTORISTA OFICIAL	-	-	-	-	-	-	-	22	-	-	-	-	-	23
MECÂNICO DE MOTOR A COMBUSTÃO (O. SUP.)	-	-	-	-	-	-	-	03	-	-	-	-	-	03
OFICIAL DE MECÂNICA (QUAD. SUPLEN.)	-	-	-	-	-	-	-	01	-	-	-	-	-	01
AUX. PORTARIA (PESSOA REDISTRIBUIDO)	-	-	-	-	-	-	-	01	-	02	-	-	-	01
BIBLIOTECÁRIO	-	-	-	-	-	-	-	-	-	-	-	-	-	01
ARTIF. ARTES GRÁFICAS (CONTRAMESTRE)	-	-	-	-	-	-	-	-	-	-	-	-	03	03
ARTIF. DE ARTES GRÁF. (ARTIF. ESPEC.)	-	-	-	-	-	-	-	-	-	-	-	-	02	02
ARTIF. ARTES GRÁFICAS (ARTIFICE)	-	-	-	-	-	-	-	-	-	-	-	-	03	03
ARTIF. ARTES GRÁFICAS (AUX. DE ARTIF.)	-	-	-	-	-	-	-	-	-	-	-	-	02	02
TÉCNICO EM COMUNIC. SOCIAL	-	-	-	-	-	-	-	-	-	-	-	-	-	02
AGENTE DE MECANIZAÇÃO DE APOIO	-	-	-	-	-	-	-	-	-	-	-	-	-	01
Totais:	14	03	07	08	14	45	16	240	13	05	32	47	14	503

9 - CONVÊNIOS:

9.1 - Demonstrativo dos recursos oriundos de Convênios e/ou Auxílio no exercício de 1980.

NR DE CÓDIGO	INSTITUIÇÕES CONVENIENTES	O B J E T I V O	VIGÊNCIA	VALOR (CR\$)	RECURSOS DO EXERCÍCIO (CR\$ 1.000)
01	MA	Cursos de Especialização em Fitossanitarismos	04.06.83	1.500.000	1.500.000
02	MEC/CODAE	Projetos desenvolvidos no meio rural com vista a Universidade a realimentar o seu ensino.	1979/80	360.000	360.000
03	STEC/PE	Pesquisas e de demonstração do plano piloto para fabricação do Metano	28.06.80	400.000	400.000
04	ENESA	Participação de professor visitante no Mestrado em Administração Rural da UFRPE	31.01.80	690.000	500.000
05	MEC/CODEOR	Manutenção do Departamento de Medicina Veterinária	1979/80	1.266.000	1.266.000
06	MEC/FNDE	Auxílio para manutenção da UFRPE	1979	500.000	500.000
07	CAPES	Projeto operativo de 1979 do PICD nº 162/79	24.04.80	620.300	620.000
08	CAPES	Bolsas de estudos de pós-graduados no país	24.09.80	196.800	196.000
09	FUNARTE	Atividades artístico-cultural do Projeto Universidade	31.03.80	600.000	600.000
10	CAPES	Implantação de atividades de Pós-Graduação	07.10.80	369.000	369.000
11	UFF	Para alcançar melhores resultados no conhecimento da problemática ecológica (20.12.79)	15.09.81	80.000	80.000
12	LBA	Cursos profissionalizantes a nível elementar no setor Agro-Pecuário	1979/80	300.000	300.000

FONTE: DEPARTAMENTO DE CONTABILIDADE E FINANÇAS.

Continuação: Demonstrativo dos recursos oriundos de Convênios e/ou Auxílio no exercício de 1980.

Nº DE ORDEM	INSTITUIÇÕES CONVENIENTES	OBJETIVO	VIGÊNCIA	VALOR (Cr\$)	REPASSE NO EXERCÍCIO (Cr\$ 1,00)
13	FINEP	Pesquisas para emprego de rochas como fertilizantes e corretivos do solo	1980/82	3.400.000	1.647.000
14	CAPES	Realização de um programa de bolsas de estudo de Pós-Graduação no país	1980/81	871.000	217.800
15	CAPES	Concessão de recursos destinados a execução do Projeto Operativo de 1980 do PICD	1980	1.502.600	779.300
16	SUDENE	Programa de produção de Alevinos	30.06.80	1.800.000	1.800.000
17	MEC/CAPES	Curso de aperfeiçoamento e especialização em Ecologia	1979	548.500	548.500
18	MEC/CAPES	Curso de aperfeiçoamento e especialização em Metodologia do Ensino Superior	1979	850.000	850.000
19	PEBE	Bolsas de Estudos reembolsáveis para alunos de ensino superior	17.03.80	130.000	130.000
20	MEC	Curso de Clínicas e Reprodução de Ruminantes	1979/80	500.000	500.000
21	PEAS	Melhoria do Ensino de Ciências Agrárias	1979/80	1.865.000	1.865.000
22	DAE/FNDE	Equipamento para residências estudantis	1979	100.000	100.000
23	FNDE	Bolsas de Trabalho (Rec. 20/80)	1980	2.567.920	1.238.962
24	SUDEPE	Formação e Capacitação de profissionais de pesca	31.12.82	3.240.868	3.240.568

O - ORÇAMENTO E FINANÇAS

10,1 - Rendas Internas / 1º semestre 1980

(EM CR\$)

TÁXAS DE MATRÍCULAS E OUTRAS.....		<u>2.326.526,80</u>
RESTAURANTE.....		<u>1.289.823,00</u>
OUTRAS RENDAS		<u>2.002.871,01</u>
Idenizações e Restituições	40.188,25	
Xerox	153.503,00	
Hospital.....	81.000,00	
Produção Animal	1.540,00	
Estação Experimental de Carpina.....	1.604.086,80	
Aleavinos.....	5.300,00	
Conjunto de Plantas.....	10.500,00	
Produção Vegetal	3.796,90	
Escola de Pesca de Tamandaré	102.356,06	
Correios.....	600,00	
T O T A L		5.619.220,81

10.2 - QUADRO DE DETALHAMENTO DA PROGRAMAÇÃO ORÇAMENTARIA
1º SEMESTRE DE 1980

IDENTIFICAÇÃO DO PROJ./ATIVIDADE	ELEMENTO DE DESPESA	DENOMINAÇÃO LITERÁRIA	FONTES FINANCIADORAS DOS RECURSOS					TOTAL	DESPESA REALIZADA	SALDO DISPONÍVEL
			TESOURO	R. INTERNAS	CONVÊNIOS	SALDOS				
08.43.196.2031.001 COL. DOM AGOSTINHO IKAS	3111.01	VENCIM. VANTAGENS FIXAS	11.102.000	-	-	-	-	11.102.000	7.186.212	3.915.788
	3111.02	DESPESAS VARIÁVEIS	429.000	-	-	-	-	429.000	425.744	3.256
	3113.00	OBRIGAÇÕES PATRONAIS	572.000	-	-	-	-	572.000	42.272	529.728
	3120.00	MATERIAL DE CONSUMO	400.000	-	-	-	-	400.000	400.000	-
	3131.00	REM.DE SERV. PESSOAIS	80.000	-	-	-	-	80.000	66.400	13.600
3132.00	OUTROS SERV.DE TERCEIROS	180.000	-	-	-	-	180.000	104.370	75.630	
3253.00	SALÁRIO-FAMÍLIA	237.000	-	-	-	-	237.000	174.300	62.700	
4120.00	EQUIP.E MAT.PERMANENTE	140.000	-	-	-	-	140.000	124.359	15.641	
	SUB-TOTAL.....	13.140.000	-	-	-	-	13.140.000	8.523.657	4.616.343	
08.43.196.2031.002 ESCOLA DE PESCA DE TAMANDARÉ	3120.00	MATERIAL PERMANENTE	900.000	-	-	-	-	900.000	832.892	67.108
	3131.00	REM.DE SERV.PESSOAIS	320.000	-	-	-	-	320.000	319.994	6
	3132.00	OUTROS SER.DE TERCEIROS	720.000	-	-	-	-	720.000	604.754	115.246
	4120.00	EQUIP.E MAT.PERMANENTE	560.000	-	-	-	-	560.000	362.747	197.253
		SUB-TOTAL.....	2.500.000	-	-	-	-	2.500.000	2.120.387	379.613
08.44.054.2268.000 PESQUISAS	3111.01	VENCIM.E VANTAGENS FIXAS	-	-	978.200	-	-	978.200	94.400	-
	3111.02	DESPESAS VARIÁVEIS	-	-	99.000	-	-	99.000	-	-
	3113.00	OBRIGAÇÕES PATRONAIS	-	-	142.200	-	-	142.200	29.400	-
	3120.00	MATERIAL DE CONSUMO	660.000	-	217.600	-	-	877.600	602.442	420.958
	3131.00	REM.DE SERVIÇOS PESSOAIS	240.000	-	260.000	-	-	500.000	367.828	409.772
	3132.00	OUTROS SERV.DE TERCEIROS	600.000	-	110.000	-	-	710.000	695.685	154.115
	3222.04	TRANSFERÊNCIA AO IPA	-	450.000	-	-	-	450.000	-	450.000
	4110.00	OBRA E INSTALAÇÕES	-	-	50.000	-	-	50.000	-	50.000
	4120.00	EQUIP.E MAT.PERMANENTE	1.000.000	-	1.090.000	-	-	2.090.000	1.076.113	1.013.887
	4311.01	TRANSFERÊNCIA DE INV.AO IPA	-	350.000	-	-	-	350.000	-	350.000
		SUB-TOTAL.....	2.500.000	800.000	2.947.000	-	-	6.934.000	687.000	-

Continuação: Quadro de Detalhamento da Programação Orçamentaria
1º semestre de 1980

IDENTIFICAÇÃO DO PROJ./ATIVIDADE	ELEMENTO DE DESPESA	DENOMINAÇÃO LITERÁRIA	FONTES FINANCIADORAS DOS RECURSOS					TOTAL	DESPESA REALIZADA	SALDO DISPONÍVEL
			TESOURO	R. INTERNAS	CONVÊNIOS	SALDOS				
08.44.205.2031.001 MANUT. DAS ATIVID. ACADÊMICAS	3111.01	VEN.E VANTAGENS FIXAS	121.044.000	-	446.900	19.000	121.509.900	78.680.441	42.826.459	
	3111.02	DESPESAS VARIÁVEIS	265.000	-	-	-	265.000	573.160	-308.160	
	3113.00	OBRIGAÇÕES PATRONAIS	13.218.000	-	101.900	26.670	13.446.570	10.020.016	3.426.554	
	3120.00	MATERIAL DE CONSUMO	3.880.000	-	450.000	300.000	4.630.000	3.165.028	1.464.972	
	3131.00	REM.DE SERV.PESSOAIS	360.000	-	2.772.900	358.600	3.482.900	2.735.918	746.982	
	3132.00	OUTROS SERV.DE TERCEIROS	3.120.000	-	50.000	304.900	3.474.900	1.129.789	2.345.111	
	3192.00	DESPESAS DE EXERC.ANTERI.	-	-	-	49.100	49.100	48.690	410	
	3253.00	SALÁRIO-FAMÍLIA	1.447.000	-	-	-	1.447.000	1.288.100	158.900	
	4120.00	EQUIP.E MAT.Permanente	1.300.000	-	-	-	1.300.000	891.301	408.699	
		SUB-TOTAL.....	144.734.000	-	3.821.700	1.049.670	149.605.370	98.535.443	51.069.927	
08.44.205.2031.002 MONITORIAS	3111.00	REMUN.DE SERV.PESSOAIS	1.200.000	-	425.509	-	1.625.509	1.552.133	73.376	
		SUB-TOTAL.....	1.200.000	-	425.509	-	1.625.509	1.552.133	73.376	
08.44.205.2031.003 MANUTENÇÃO DA CAP. DE DIDÁTICA	3111.01	VENC.E VANTAGENS FIXAS	3.583.000	-	-	-	3.538.000	8.494.235	-4.956.235	
	3113.00	OBRIGAÇÕES PATRONAIS	572.000	-	-	-	572.000	2.038.616	-1.466.616	
		SUB-TOTAL.....	4.110.000	-	-	-	4.110.000	10.532.851	-6.422.851	
08.44.205.2031.006 MANUT. DAS ATIV. ADMINISTRATIVAS	3111.01	VENC.E VANTAGENS FIXAS	46.337.000	-	-	-	46.337.000	30.701.974	15.635.026	
	3111.02	DESPESAS VARIÁVEIS	701.000	-	-	1.200.000	1.901.000	1.228.517	672.483	
	3113.00	OBRIGAÇÕES PATRONAIS	3.907.000	-	-	-	3.907.000	1.514.193	2.392.807	
	3120.00	MATERIAL DE CONSUMO	5.000.000	-	-	4.000.000	9.000.000	7.461.632	1.538.369	
	3132.00	REMUN.DE SERV.PESSOAIS	560.000	-	-	3.738.000	4.298.000	3.482.317	815.683	
	3132.00	OUTROS SERV.DE TERCEIROS	7.600.000	-	-	3.800.000	11.400.000	10.987.864	412.136	
	3192.00	DESPESAS DE EXERC.ANTERI.	-	400.000	-	3.500.000	3.900.000	3.743.727	156.273	
	3231.00	SUBVENÇÕES SOCIAIS	-	250.000	-	-	250.000	156.779	93.221	
	3253.00	SALÁRIO-FAMÍLIA	1.951.000	-	-	-	1.951.000	1.552.800	398.200	
	4120.00	EQUIP.E MAT.Permanente	2.007.000	-	-	6.500.000	8.507.000	7.585.563	921.437	
	SUB-TOTAL.....	68.063.000	650.000	-	22.738.000	91.451.000	68.415.366	23.035.638		

Continua....

Continuação: Quadro de Detalhamento da Programação Orçamentária

1º semestre de 1980

Cr\$ 1,00)

IDENTIFICAÇÃO DO PROJ. / ATIVIDADE	DESCRIÇÃO DE DESPESA	DENOMINAÇÃO LITERÁRIA	FONTES FINANCIADORAS DOS RECURSOS					TOTAL	DESPESA REALIZADA	SALDO DISPONÍVEL
			TESOURO	R. INTERNAS	CONVÊNIOS	SALDOS				
08.44.206.4424.001 MANUT.DAS ATIVID. DE ENS.DE P.GRAD.	3111.01	VENC.E VANTAGENS FIXAS	-	-	283.500	-	283.500	-	-	
	3113.00	OBRIGAÇÕES PATRONAIS	-	-	62.000	-	62.000	-	-	
	3120.00	MATERIAL DE CONSUMO	700.000	-	-	280.300	980.300	316.796	663.504	
	3131.00	REMUN.DE SERV.PESSOAIS	105.000	-	-	686.700	761.700	743.085	48.615	
	3132.00	OUTROS SERV.DE TERCEIROS	145.000	-	-	442.200	587.200	298.164	289.036	
	3254.00	APOIO FINANC.A ESTUDANTE	-	-	-	2.800	2.800	-	2.800	
4120.00	EQUIP.E MAT.PERMANENTE	500.000	-	-	978.600	1.478.600	843.233	635.367		
		SUB-TOTAL.....	1.450.000	-	345.500	2.390.600	4.186.100			
08.44.206.4424.003 INC.A APOIO DOC.	3254.00	APOIO FINANC.A ESTUDANTE	500.000	-	2.373.800	461.700	3.335.500	102.400	3.233.100	
		SUB-TOTAL	500.000	-	2.373.800	461.700	3.335.500	102.400	3.233.100	
08.44.206.5010.035 CURSO DE C.AGRÁRIA	3111.01	VENC.E VANTAGENS FIXAS	8.800.000	-	-	-	8.800.000	2.989.871	5.810.129	
	3113.00	OBRIGAÇÕES PATRONAIS	1.716.000	-	-	-	1.716.000	700.374	1.015.626	
		SUB-TOTAL.....	10.516.000	-	-	-	10.516.000	3.690.245	6.825.755	
08.44.207.4023.001 EXTENSÃO UNIVERS.	3120.00	MATERIAL DE CONSUMO	280.000	-	-	365.800	643.800	388.214	255.586	
	3131.00	REMUN.DE SERV.PESSOAIS	310.000	-	-	33.900	343.900	122.100	221.800	
	3132.00	OUTROS SERV.DE TERCEIROS	650.000	-	-	325.000	975.000	583.081	391.919	
	3254.00	APOIO FINANC.A ESTUDANTE	400.000	-	45.000	-	445.000	259.300	185.700	
	4120.00	EQUIP.E MAT.PERMANENTE	260.000	-	-	87.600	347.600	100.226	247.374	
		SUB TOTAL.....	1.900.000	-	45.000	810.300	2.755.300	1.452.921	1.302.379	
08.44.208.5008.010 ADAP.E RECUPERAÇÃO	4110.00	OBRAS E INSTALAÇÕES	2.000.000	-	-	11.000.000	13.000.000	11.952.099	1.047.901	
		SUB-TOTAL.....	2.000.000	-	-	11.000.000	13.000.000	11.952.099	1.047.901	
08.44.208.5009.011 HOSP.VETERINÁRIO	4110.00	OBRAS E INSTALAÇÕES	5.000.000	-	-	25.000.000	30.000.000	553.066	29.446.934	
		SUB-TOTAL.....	5.000.000	-	-	25.000.000	30.000.000	553.066	29.446.934	
08.44.208.5014.010 INFRA-ESTRUTURA	4110.00	OBRAS E INSTALAÇÕES	1.000.000	-	-	1.000.000	2.000.000	1.151.526	848.474	
		SUB-TOTAL.....	1.000.000	-	-	1.000.000	2.000.000	1.151.526	848.474	

Continuação: Quadro de Detalhamento da Programação Orçamentária
1º semestre de 1980

INDENTIFICAÇÃO DO PROJ. /ATIVIDADE	ELEMENTO DE DESPESA	DENOMINAÇÃO LITERÁRIA	FONTES FINANCIADORAS DOS RECURSOS					DESPESA REALIZADA	SALDO DISPONÍVEL
			TESOURO	R. INTERNAS	CONVÊNIOS	SALDOS	TOTAL		
08.44.428.5012.001 EQUIP. HOSPITAL	4120.00	EQUIP. PARA HOSPITAL SUB-TOTAL	-	2.000.000	-	-	32.000	1.968.000	
08.46.223.2282.000 DESPORTO UNIVERSIT	3120.00 3131.00 3132.00 4120.00	MATERIAL DE CONSUMO REMUN. DE SERV. PESSOAS OUTROS SERV. DE TERCEIROS EQUIP. E MAT. PERMANENTE SUB-TOTAL.....	140.000 100.000 30.000 130.000 400.000	-	-	-	135.163 99.805 19.136 46.429 300.533	4.837 195 10.864 83.571 99.467	
06.47.427.2275.000 RESTAURANTE	3120.00 3132.00 4120.00	MATERIAL DE CONSUMO OUTROS SERV. DE TERCEIROS EQUIP. E MAT. PERMANENTE SUB-TOTAL.....	6.000.000 140.000 390.000 6.530.000	850.000	-	7.000.000	6.396.073 89.585 379.736 6.865.394	7.453.927 50.415 10.264 7.514.606	
15.82.495.2015.000 INATIVOS	3251.00 3253.00	INATIVOS E PENSIONISTAS SALÁRIO-FAMÍLIA SUB TOTAL.....	12.590.000 474.000 13.064.000	-	-	-	16.524.115 597.044 17.121.159	-3.934.115 -123.044 -4.057.159	
15.84.494.2060.000 PASEP	3280.00	CONTRIB. P/FORM. DO P.S. PÚBLICA SUB-TOTAL.....	-	2.100.000 2.100.000	-	-	-	-	
T O T A L.....			278.607.000	6.400.000	9.958.509	72.137.270	367.102.779	-	

OBSERVAÇÃO:

10.3 - Outros Custeios - 1º semestre de 1980.

(3120, 3131, 3132, 3192,3222, 3231, 3254)

(E1» 1,00)

CÓDIGO	IDENTIFICAÇÃO DA ATIVIDADE DENOMINAÇÃO	RECURSOS DOTADOS POR FONTES				TOTAL	DESPESA REALIZADA	SALDO DISPONÍVEL
		TESOURO	RD. INTERNAS	CONVÊNIOS	FONTE 90			
08.43.196.2031.001	COLÉGIO D. AGOSTINHO IKAS	660.000	-	-	-	660.000	570.770	89.230
08.43.196.2031.002	ESCOLA DE PESCA DE TAMANDARÉ	1.940.000	-	-	-	1.940.000	1.757.640	182.360
08.44.054.2268.000	PESQUISAS	1.500.000	450.000	587.600	563.200	3.100.800	1.665.955	1.434.845
08.44.205.2031.001	MANUT. DAS ATIV. ACADÊMICAS	7.360.000	-	3.272.900	1.004.000	11.636.900	7.079.425	4.557.475
08.44.205.2031.002	MONITORIAS NO ENSINO SUPERIOR	1.200.000	-	425.509	-	1.625.509	1.552.133	73.376
08.44.205.2031.006	MANUT. DAS ATIV. ADMINISTRATIVA	13.160.000	650.000	-	15.038.000	28.848.000	25.832.319	3.015.681
08.44.206.4424.001	MANUT. DAS ATIV. DE P. GRADUAÇÃO	950.000	-	-	1.412.000	2.362.000	1.358.045	1.003.955
08.44.206.4424.003	INCENT. A FORM. DE PES. DOCENTE	500.000	-	2.373.800	461.700	3.335.500	102.400	3.233.100
08.44.207.4023.001	EXTENSÃO UNIVERSITÁRIA	1.640.000	-	45.000	722.700	2.407.700	1.352.695	1.055.005
08.46.223.2282.000	DESPORTO UNIVERSITÁRIO	270.000	-	-	-	270.000	254.104	15.896
08.47.427.2275.000	RESTAURANTE UNIVERSITÁRIO	6.140.000	850.000	-	7.000.000	13.990.000	6.485.658	7.504.342
T O T A L	35.320.000	1.950.000	6.704.809	26.201.600	70.176.409	48.011.144	22.165.265

OBSERVAÇÃO: (*) Exceto o PASEP (3280)

10.4 - QUADRO DE REDUÇÃO DE RECURSOS EM EQUIPAMENTOS E MATERIAL PERMANENTE (4120)

RETEMEC Nº 8.215 DE 16/7/80

(EM 1,00)

IDENTIFICAÇÃO CÓDIGO	DA ATIVIDADE DENOMINAÇÃO	RECURSOS DOTADOS POR FONTES			DESPESA REALIZADA	SALDO BRUTO	REDUÇÃO	SALDO DISPONÍVEL
		TESOURO	CONVÊNIOS	FONTE 90				
08.43.196.2031.001	COLÉGIO D. AGOST. IKAS	140.000	-	-	134.559	5.441	5.441	000
08.43.196.2031.002	ESC. DE PESCA DE TAVAND	560.000	-	-	384.948	175.052	175.052	000
08.44.054.2268.000	PESQUISA	1.000.000	1.090.000	-	979.753	1.110.247	550.154	560.093
08.44.205.2031.001	MANUT. DAS ATIV. ACAD.	1.300.000	-	-	920.244	379.756	379.756	000
08.44.205.2031.006	MANUT. DAS ATIV. ADM. (*)	2.007.000	-	6.500.000	7.977.554	529.446	(*)414.675	114.771
08.44.206.4424.001	MANUT. DAS AT. DE P.G.	500.000	-	978.600	1.034.710	443.890	372.027	71.863
08.44.207.4023.001	EXTENSÃO UNIVERSIT.	260.000	-	87.600	189.776	157.824	152.060	5.764
08.46.223.2282.000	DESPORTO UNIVERSIT.	130.000	-	-	46.429	83.571	83.571	000
08.47.427.2275.000	RESTAURANTE UNIVER.	390.000	-	-	379.736	10.264	10.264	000
T O T A L	6.287.000	1.090.000	7.566.200	12.047.709	2.859.491	2.143.000	752.491

OBSERVAÇÃO: (*) Sendo 3.806 de recurso do tesouro e 4100,869 de recurso de saldo de exercício anterior

10.5 - Detalhamento da Execução Orçamentaria
1º semestre de 1980

ESPECIFICAÇÃO DA DESPESA	EXERCÍCIO	1980	
		CR\$	%
MATERIAL DE EXPEDIENTE		3.387	16,9
MATERIAL DE LIMPEZA		1.074	5,4
MATERIAL DE CONSTRUÇÃO		994	5,0
MATERIAL ELÉTRICO		147	0,7
MATERIAL DE LABORATÓRIO		182	0,9
SUPRIMENTO		2.150	10,8
ALIMENTO		6.952	34,8
PRODUTOS QUÍMICOS		242	1,2
FARDAMENTO		694	3,5
CALÇADO		297	1,5
FERRAGEM		18	0,1
DEFENSIVOS E FERTILIZANTES		2	-
AGUA INDAIA		126	0,6
ÓLEO DIESEL		131	0,7
GASOLINA		759	3,8
PEÇAS PARA AUTOMÓVEIS		353	1,7
COMPRA DE PINTOS E FRANGOS		134	0,7
COMPRA DE RAÇÕES PARA AVES		1.045	5,2
MATERIAL ESPORTIVO		769	3,8
OUTROS		533	2,7
TOTAIS:		19.989	10,0

10.6 - Detalhamento da Execução Orçamentária

3.1.3.2

ESPECIFICAÇÃO DA DESPESA	EXERCÍCIO	1980	
		CR\$	%
HOSPEDAGEM		227	1,5
FORNECIMENTO DE FLORES		20	0,1
SUPRIMENTO		2.383	16,0
MANUTENÇÃO DE EQUIPAMENTOS		1.004	6,7
SIEMENS-TELEFONE INTERNO		57	0,4
CONDICIONADOR DE AR		158	1,0
VEÍCULOS (MANUTENÇÃO)		739	5,0
MANUTENÇÃO DE IMÓVEIS		310	2,1
ALUGUÉIS DE IMÓVEIS E XEROX		1.186	7,9
PUBLICAÇÕES		905	6,1
ASSINATURAS DE JORNAIS		244	1,6
TELEBRASÍLIA		300	2,0
T E L P E		850	5,7
C E L P E		2.700	18,0
C O M P E S A		1.450	9,7
ELEVADORES SCHINDLER DO BRASIL S/A(MANUTEN(50	0,3
LEMAC S/A (COPIAS HELIOGRAFICAS)		30	0,2
TRANSPORTES AÉREOS		1.291	8,6
REFEIÇÕES		15	0,1
PLACAS DE METAL		41	0,3
DATAMEC S/A		180	1,2
CORREIO - TAXAS		70	0,5
APLICAÇÃO DE INSETICIDAS		29	0,2
ATIVIDADES DESPORTIVAS		107	0,7
CURSO DE MESTRADO		60	0,4
CURSO DE TREINAMENTO		66	0,4
CONG. SEMINÁRIOS/ENCONTROS		179	1,2
OUTROS		315	2,1
TOTAIS:		14.903	10,0

- Detalhamento da Execução Orçamentária
 - 1 º semestre de 1980-
 4.1.2.0

ESPECIFICAÇÃO DA DESPESA	EXERCÍCIO	
	1980	
	Cr\$	%
SUPRIMENTO	196	1,8
MOVEIS/EQÜIP. E MATERIAL DE ESCRITÓRIO	2.128	19,5
EQUIPAMENTOS E MATERIAL CIENTIFICO	569	5,2
EQUIPAMENTO E MATERIAL MÊDICO-ODONTOLÓGICO	847	7,8
EQUIPAMENTO E MATERIAL DE LABORATÓRIO	159	1,5
VEÍCULOS (AQUISIÇÃO)	2.922	26,8
LIVROS/PUBLICAÇÕES	378	3,5
MOVEIS/EQUIPA. E MATERIAL DE DESENHO	81	0,7
DUPLICADOR AUTOMÁTICO E MANUAL	465	4,3
FERRAMENTAS	65	0,6
EQUIPAMENTO E MATERIAL PARA CONSTRUÇÃO	226	2,1
MÓVEIS ESCOLARES	44	0,4
CONDICIONADOR DE AR (AQUISIÇÃO)	300	2,8
MAQUINA DE ESCREVER ELÉTRICA	474	4,3
MAQUINA DE ESCREVER MANUAL	499	4,6
MAQUINA DE CALCULAR ELÉTRICA	128	1,2
TELEFONES/SIEMENS S.A.	48	0,4
BEBEDOUROS	134	1,2
CORTINAS	206	1,9
ELETRODOMÉSTICOS	347	3,2
BANDEIRAS	70	0,6
UTENSÍLIOS DOMÉSTICOS (COPA/COZINHA)	85	0,8
EQUIPAMENTO E MATERIAL ELÉTRICO EM GERAL	273	2,5
O U T R O S	249	2,3
T O T A L :	10.893	1000

11 - COMBUSTÍVEL

11.1 - Consumo de combustível (c/movimento de veículos), no 1º semestre de 1980.

P L A C A	M A R C A	A N O	Q U I L Ô M E T R O S R O D A D O S	C O N S U M O G A S O L I N A (litros)	T O T A L C O M B U S T Í V E L E R E P A R O S (CR\$)	Í N D I C E S	
						K m / l i t r o	V a l o r / K m
FY-0523	KOMBI	1976	7.856	1.065	86.119,00	7,3	29,61
FT-6583	KOMBI	1977	15.694	2.128	112.039,95	7,3	24,79
FW-9621	VARIANT	1974	10.758	1.453	31.144,10	7,4	16,73
FF-4491	FORD	1971	6.435	1.543	135.582,20	4,1	270,30
FF-9141	CHEVROLET	1975	8.424	2.106	75.146,25	4,0	53,31
FI-3853	VARIANT	1975	9.792	1.142	28.598,90	8,5	15,60
FW-1611	VARIANT	1974	8.719	1.227	27.156,75	7,1	18,94
FI-0693	BRASILIA	1976	7.306	864	17.796,60	8,4	9,76
FT-6633	VERANEIO	1977	10.722	2.065	43.790,05	5,1	24,37
FK-2623	KOMBI	1976	9.543	971	23.615,50	9,8	16,59
FW-6631	SEDAM	1973	12.380	1.469	33.028,80	8,4	17,25
FW-9442	VARIANT	1975	693	96	3.017,20	7,2	4,01
FW-0653	KOMBI	1975	11.647	1.674	95.938,70	6,9	16,09
FW-4422	BRASILIA	1975	7.746	958	22.239,40	8,0	14,61
FK-8431	VERANEIO	1976	6.224	1.154	53.314,30	5,3	294,31
FW-5673	BRASILIA	1975	9.476	1.301	35.452,50	7,2	22,27

Continuação: Consumo de combustível (c/movimento de veículos), no 1º semestre de 1980

P L A C A	M A R C A	A N O	Q U I L Ô M E T R O S R O D A D O S	C O N S U M O G A S O L I N A (L i t r o s)	T O T A L C O M B U S T I V E L E R E P A R O S (C R \$)	I N D I C E S	
						K m / l i t r o	V a l o r / K m
FW-3641	VARIANT	1974	12.337	1.585	34.832,75	7,7	16,68
FF-4343	BRASILIA	1978	11.178	1.713	34.067,45	6,5	18,14
FW-1432	KOMBI	1974	10.008	1.668	93.572,15	6,0	18,68
FT-9623	VERANEIO	1977	14.071	2.797	53.253,45	5,0	23,10

P L A C A	M A R C A	A N O	Q U I L Ô M E T R O S R O D A D O S	C O N S U M O G A S O L I N A (L i t r o s)	T O T A L C O M B U S T I V E L E R E P A R O S (C R \$)	I N D I C E S	
						K m / l i t r o	V a l o r / K m
FG-4298	ÔNIBUS	1980	2.296	574	6.055,48	4	4,95
FL-9313	ÔNIBUS	1969	10.660	2.282	65.491,78	4,6	46,42
FL-1303	ÔNIBUS	1968	4.652	1.163	24.769,60	4,	31,97
RESTAURANTE				16,043			
BARCOS E TRATORES				8,301			

FONTE: Departamento de Serviços Gerais

12 - ASSISTÊNCIA MÉDICO-ODONTOLÓGICA

12.1 - Pacientes atendidos pela Divisão de Assistência Médico-Odontológica, por Área, no 1º sem./1980.

Á R E A S

NP DE PACIENTES

ÁREA MÉDICA:

- Servidores da UFRPE	1.094
- Dependentes de servidores	965
- Estudantes	1.468
- Visitas a domicílio	08
- Cortesias	66
- Pequenas cirurgias	29

JUNTA MÉDICA:

- Licenças concedidas	160
- Laudos para aposentadorias	15
- Exame Prévio de Sanidade e capacidade Física	70

ÁREA ODONTOLÓGICA:

- Atendimentos diversos	880
-------------------------------	-----

LABORATÓRIO DE ANÁLISES CLÍNICAS:

- Exames diversos	1.366
-------------------------	-------

ÁREA DE ENFERMAGEM:

- Atendimentos diversos	2.022
-------------------------------	-------

ÁREA DE FARMÁCIA:

- Receitas de medicamentos da CEME	1.051
--	-------

FONTE: Divisão de Assistência Médico-Odontológica

13 - HOSPITAL VETERINÁRIO

13.1 - Movimento do Hospital Veterinário no 1º semestre de 1980.

Nº DE MÉDICOS VETERINARIOS EM EXERCÍCIO	A T I V I D A D E S	
	ESPECIFICAÇÕES	QUANTIDADE
02	- Clinica Médica	1.352
02	- Clínica Cirúrgica.....	205
02	- Laboratório de Análises.	291
01	- Raio X	74

FONTE: Hospital Veterinário.

14 - IMPRENSA UNIVERSITÁRIA

14.1.- Movimento da Imprensa Universitária, no
1º semestre de 1980

P U B L I C A Ç Õ E S ESPECIFICAÇÃO	QUANTI-	Nº DE	TIRAGEM	OUTROS
	DADE	PAGINAS		SERVIÇOS (TOTAL)
- Livros				
- Apostilas	25	240	3.800	-
- Boletins	6	180	300	
- Relatórios	4	240	400	
- Expedientes em geral		2.170	9.985.790	
- Barras de chumbo para linotipo				
- Encadernações e brochuras de livros e apostilas				230
	35	2.830	9.990.290	230

FONTE: Imprensa Universitária

15 - INFRAESTRUTURA FÍSICA

15.1 - Obras construídas no campus, no 1º semestre de 1980 .

DISCRIMINAÇÃO	DATA INÍCIO	DATA TÉRMINO	ÁREA CONSTRUIDA (M ²)
- Pavimentação Departamento de Educação.....,	15/05	28/06	200
- Pavimentação complementar do Departamento de Zootecnia.....,	15/05	20/06	230
- Pavimentação área estudantil.....,	22/02	23/04	2.800
		TOTAL:	3.230

15.2 - Obras em construção no campus, no 1º semestre de 1980 .

DISCRIMINAÇÃO	DATA INÍCIO	ÁREA CONSTRUIDA (M ²)
...		
- HOSPITAL VETERINÁRIO.....	30/08/79	*
- PAVILHÃO IMPRENSA UNIVERSITÁRIA.....	10/12/79	
	TOTAL:	-

* Concluídas apenas as áreas construídas anteriormente.

16 - BIBLIOTECA CENTRAL

16.1- Acervo da Biblioteca Central da UFRPE,
no 1º semestre de 1980 .

LIVROS		PERIÓDICOS		OUTRAS PEÇAS	
VOLUMES EXISTENTES	ADQUIRIDOS NO SEMESTRE	EXEMPLARES EXISTENTES	ADQUIRIDOS NO SEMESTRE	EXEMPLARES EXISTENTES	ADQUIRIDOS NO SEMESTRE
25.509	767	861	112 (comprado!) 749 (doados)	221	107 (Teses) 37 (Musica) 77 (Aulas)

16.2 - Movimento de leitura da Biblioteca Central,
no 19 semestre de 1980 .

FREQÜÊNCIA NO SEMESTRE	CONSULTAS NO SEMESTRE	EMPRÉSTIMO A DOMICILIO NO SEMESTRE
59.527	11.480	10.100

FONTE: Biblioteca Central

17 - MOVIMENTO DE DIÁRIAS

17.1 - Despesas com Viagens dos Docentes e
Administrativos no 1º semestre de 1980

D E P A R T A M E N T O S	VIAGENS NUMERO	VALOR DAS DIÁRIAS (Cr\$)
01 - REITORIA	09-	49.417,00
02 - VICE-REITORIA	01	8.505,00
03 - PRO-REITORIA DE ENSINO DE GRADUAÇÃO	04	12.873,00
04 - PRO-REITORIA DE PESQUISA E PÓS-GRADUAÇÃO	03	16.908,50
05 - PRO-REITORIA DE ATIVIDADES DE EXTENSÃO	07	48.637,00
06 - PRO-REITORIA DE PLANEJAMENTO	04	18.367,00
08 - DEPARTAMENTO DE FÍSICA E MATEMÁTICA	-	-
09 - DEPARTAMENTO DE QUÍMICA	02	25.914,00
09 - DEPARTAMENTO DE BIOLOGIA	17	68.598,50
10 - DEPARTAMENTO DE MORFOLOGIA E FISIOLOGIA ANIMAL	01	1.618,00
11 - DEPARTAMENTO DE LETRAS E CIÊNCIAS HUMANAS	14	95.001,00
12 - DEPARTAMENTO DE AGRONOMIA	33	146.924,50
13 - DEPARTAMENTO DE TECNOLOGIA RURAL	05	25.832,00
14 - DEPARTAMENTO DE MEDICINA VETERINÁRIA	48	241.700,00
15 - DEPARTAMENTO DE ZOOTECNIA	14	74.143,00
16 - DEPARTAMENTO DE PESCA	13	117.959,30
17 - DEPARTAMENTO DE EDUCAÇÃO	09	46.607,30
18 - DEPARTAMENTO DE CIÊNCIAS DOMÉSTICAS	03	3.807,50
19 - DEPARTAMENTO DE PESSOAL	09	71.216,00
20 - DEPARTAMENTO DE CONTABILIDADE E FINANÇAS	02	14.263,00
21 - DEPARTAMENTO DE SERVIÇOS GERAIS	148	369.567,00
22 - DEPARTAMENTO DE ASSISTÊNCIA ESTUDANTIL	02	27.594,00
23 - P E A S	03	31.339,00
T O T A L	351	1.516.791,30

**ASSISTÊNCIA
ESTUDANTIL**

18 - ASSISTÊNCIA ESTUDANTIL

18.1 - Bolsistas segundo o tipo e o valor das bolsas, no 1º semestre de 1980. (Março/Junho).

TIPO DAS BOLSAS	Nº DE BOLSISTAS	VALOR DAS BOLSAS (CR\$)
Convencional	40	1.200,00
Convencional Filantrópica	02-	1.200,00
Esporte	40	1.500,00
Extensão	45	1.500,00
Pesquisa	20	1.500,00
Arte	27	1.500,00
TOTALS:	174	993.600,00

18.2 - Residencias Estudantis 1º semestre de 1980

RESIDÊNCIAS	Nº ALUNOS RESIDENTES		
	MASC.	FEM.	TOTAL
Residência nº 01	44		44
Residência nº 02	44		44
Residência nº 03 (Conjunto Residencial)	24		24
Residência nº 04 (Casa Feminina)		22	22
TOTALS:	112	22	134

18.3 - Restaurante Universitário 1º semestre 1980

REFEIÇÕES	NUMERO	DESPESA
Estudantes e Funcionários	131.569	6.430.580,51

18.4 - Outras despesas orçamentarias 1º semestre / 1980.

3.1.2.0	3.1.3.1	3.1.3.2	3.1.9.2	3.2.5.1	3.2.5.4	4.1.2.0.
417.092,00	2.699.720,00	709.163,00	62.252,00	76.779,00	142.000,00	462.776,12

18.5 - Dispendios estudantis

- 1 º semestre de 1980-

ESPECIFICAÇÃO DA DESPESA	EXERCÍCIO 1980 (CR\$)
EQUIPAMENTOS	311.693,12
JOGOS DE SALÃO (DAMAS/XADREZ)	94.483,00
CALOURADA/DAE (3.1.3.2)	19.800,00
PERIODICOS/REVISTAS	22.520,00
ATIVIDADES DESPORTIVAS	97.864,00
TRANSPORTES	17.700,00
CONGRESSOS /REUNIÕES,ASSOCIAÇÕES UNIVERSITÁRIAS/ENCONTROS, ETC.	109.600,00
ALIMENTAÇÃO	14.000,00
BOLSAS TRABALHO CONVENCIONAL	656.920,00
BOLSAS EXTENSÃO	810.000,00
BOLSAS PESQUISA	360.000,00
BOLSAS ESPORTE	720.000,00
CAMISSETAS	52.800,00
FESTIVIDADES/DCE (3.1.2.0) -	9.130,00
ESTÁGIOS (TRANSPORTE, POUSADA/ALIMENTAÇÃO)	126.800,00
PRODAC/MOBRAI	1.500,00
PROJETO RURAL	1.200,00
SEMANA DO PAU BRASIL	5.000,00
ASSOCIAÇÕES ATLÉTICAS (3.1.9.2)	20.000,00
CALOURADA/DAE (3.1.3.1.)	56.800,00
CARTEIRAS ESTUDANTE (ARQ. RESTAURANTE)	96.000,00
ASSOCIAÇÕES ATLÉTICAS	76.779,00
FESTIVIDADES JUNINAS (DCE) 3.1.3.2	80.000,00
CHAVEIROS/DA.	186.480,00
ASSOCIAÇÕES ATLÉTICAS (3.1.9.2)	8.252,00
TRANSPORTE AÉREO	82.960,00
AJUDA DE CUSTO	59.000,00
ASSOCIAÇÕES ATLÉTICAS (3.1.3.2)	12.357,00
MATERIAL ESPORTIVO (4.1.2.0)	56.600,00
MATERIAL ESPORTIVO (3.1.3.2)	2.500,00
MATERIAL ESPORTIVO (3.1.2.0)	355.162,00
MATERIAIS DIVERSOS CEDIDOS PELO ALMOXARIFADO AO DIRETÓRIO ACADÊMICO	58,798,53
TOTAL:	4.582.698,65

19 - GRÁFICOS ESTATÍSTICOS: RESTAURANTE UNIVERSITÁRIO

19.1 - Análise do cardápio padrão, referente ao 1º semestre de 1980.

PERCÁPITA - DIA

V.C.T. = 2.929,54 CALORIAS

GÊNERO	QUANT. Grs	PROTID.	GLIC.	LÍPID.
ACÚCAR	60	—	59,40	—
CARNES	350	71,75	—	22,75
CEREAIS	160	12,80	122,40	2,24
DOCE	50	—	34,17	—
FARINHA	40	—	33,30	—
FEIJOÃO	60	13,56	31,77	1,47
FRUTOS	200	—	27,85	—
GORDURA	30	—	—	30,00
HORTALIÇA	200	—	82,69	—
LEITE	400	14,00	18,00	14,00
OVOS	50	6,12	—	5,64
PÃO/MASSAS	50	4,65	28,70	—
TOTAIS	—	122,88	438,28	76,10
CALORIAS	—	491,52	1.753,12	684,90



TABELA MÉDIA DE COMPONENTES DOS ALIMENTOS
- BRANCA DE AMORIM, RECIFE, 1969

19.2 - Movimento de Refeições:

19.2.1. - Mensal - março de 1980
 REFEIÇÕES FORNECIDAS = 36 624
 DIAS DE FORNECIMENTO = 26

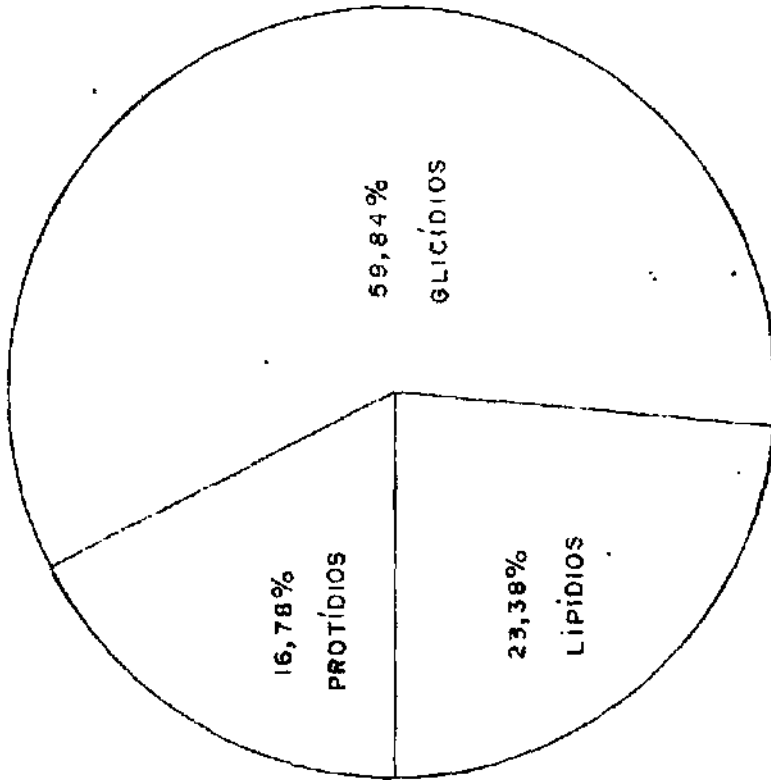
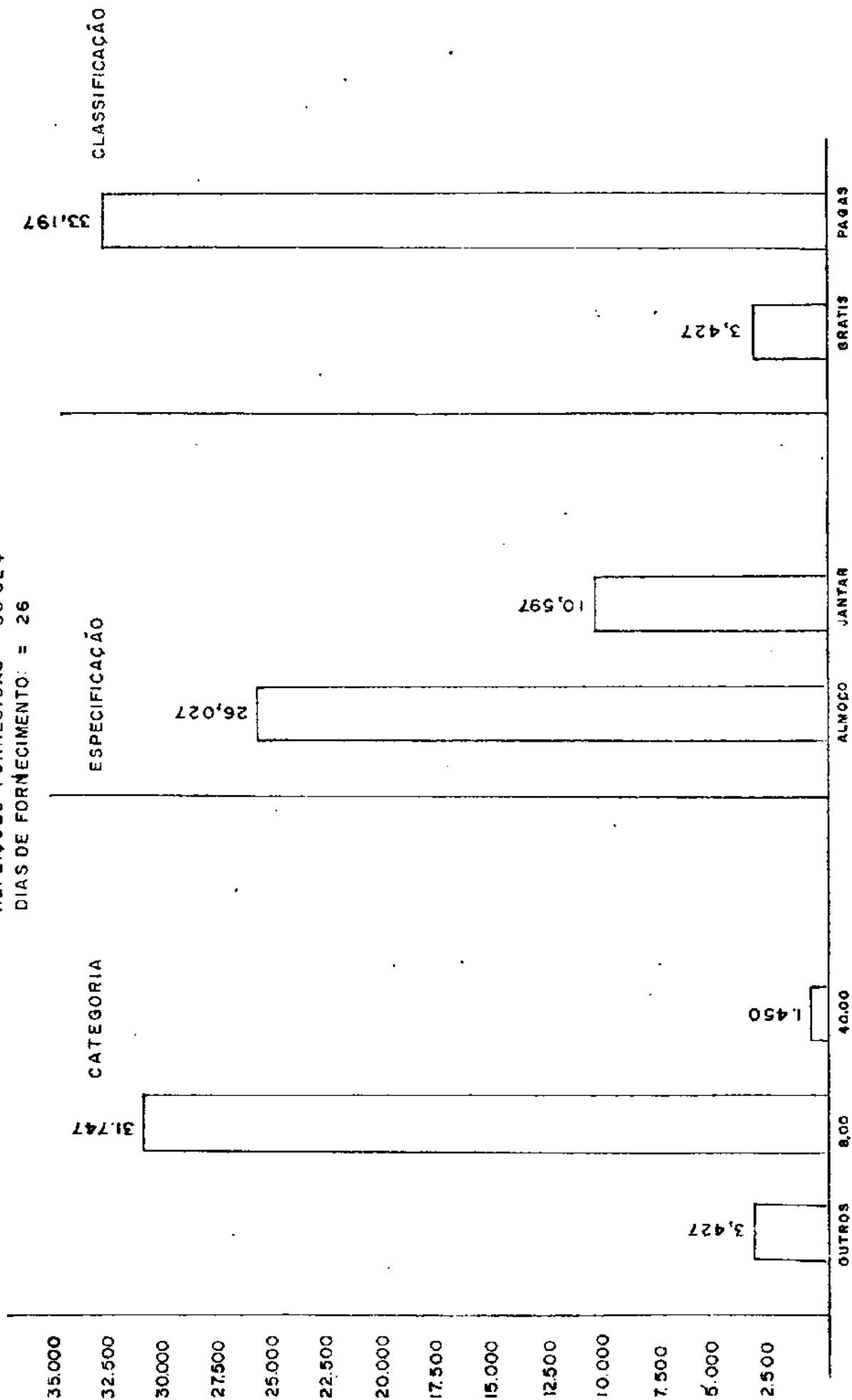

19.2.2 - Mensal - abril de 1980

REFEIÇÕES FORNECIDAS = 30.968
DIAS DE FORNECIMENTO = 22

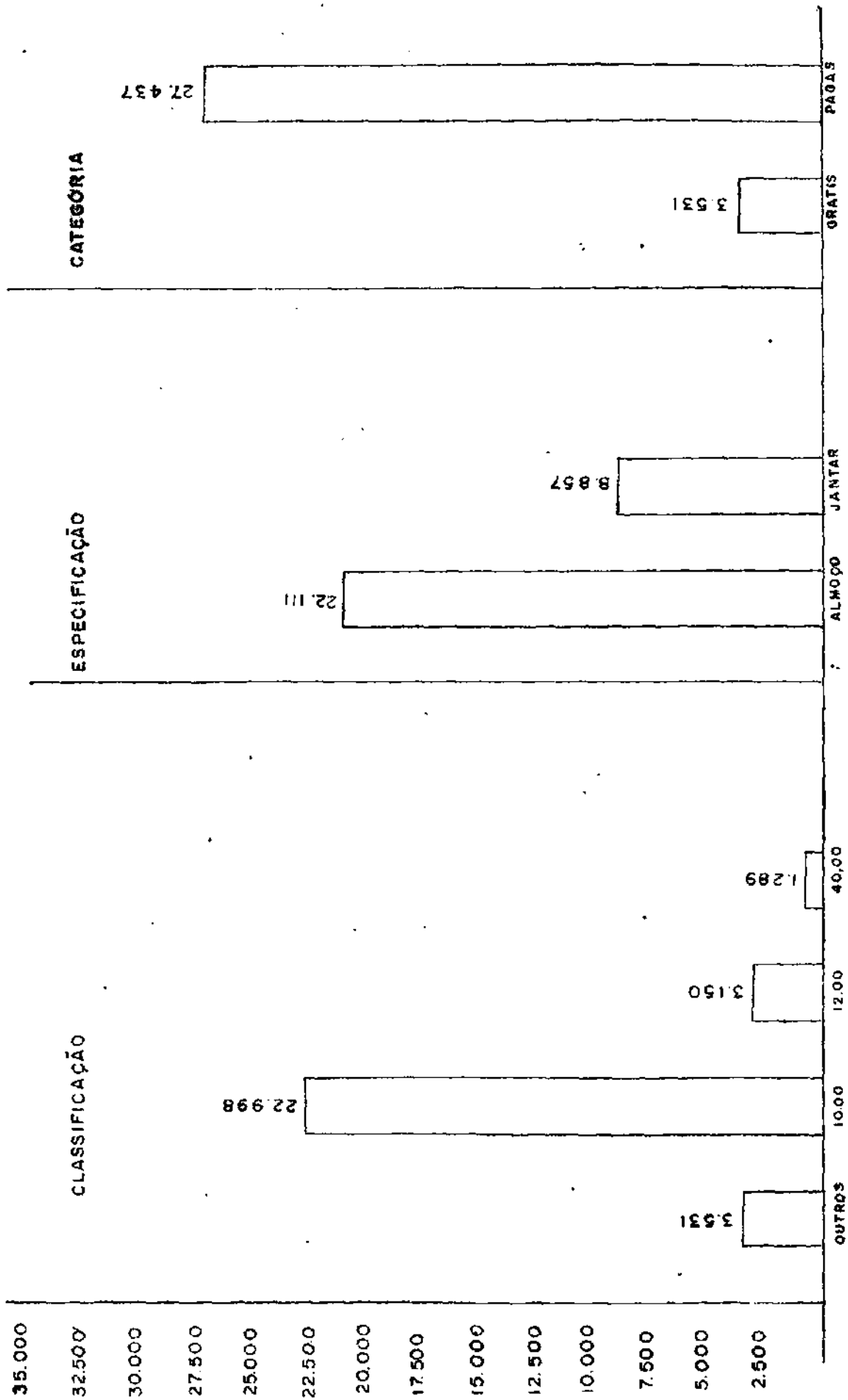

19.2.3 - Mensal - maio de 1980

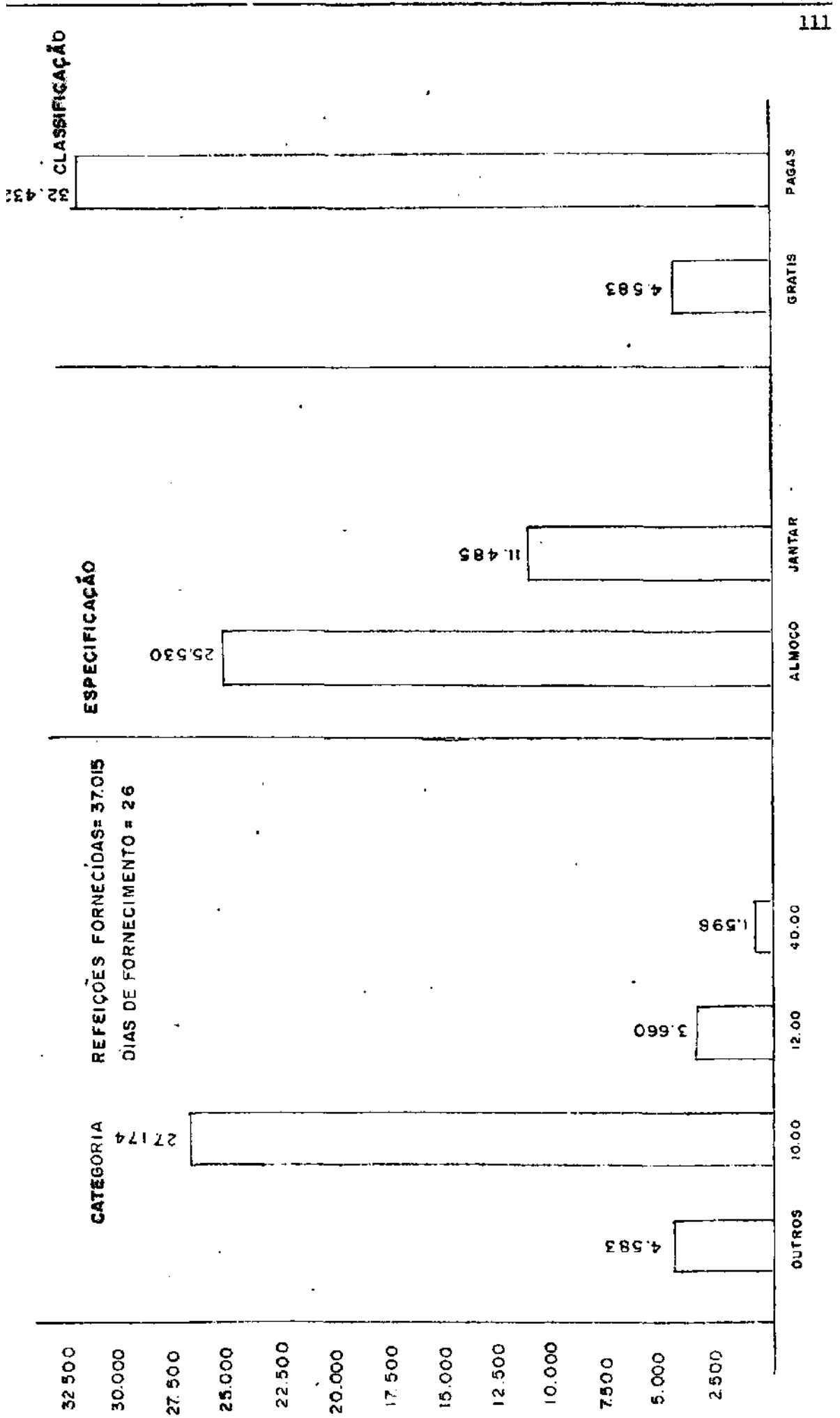

19.2.4 - Mensal - junho de 1980

REFEIÇÕES FORNECIDAS = 26.962
DIAS DE FORNECIMENTO = 23

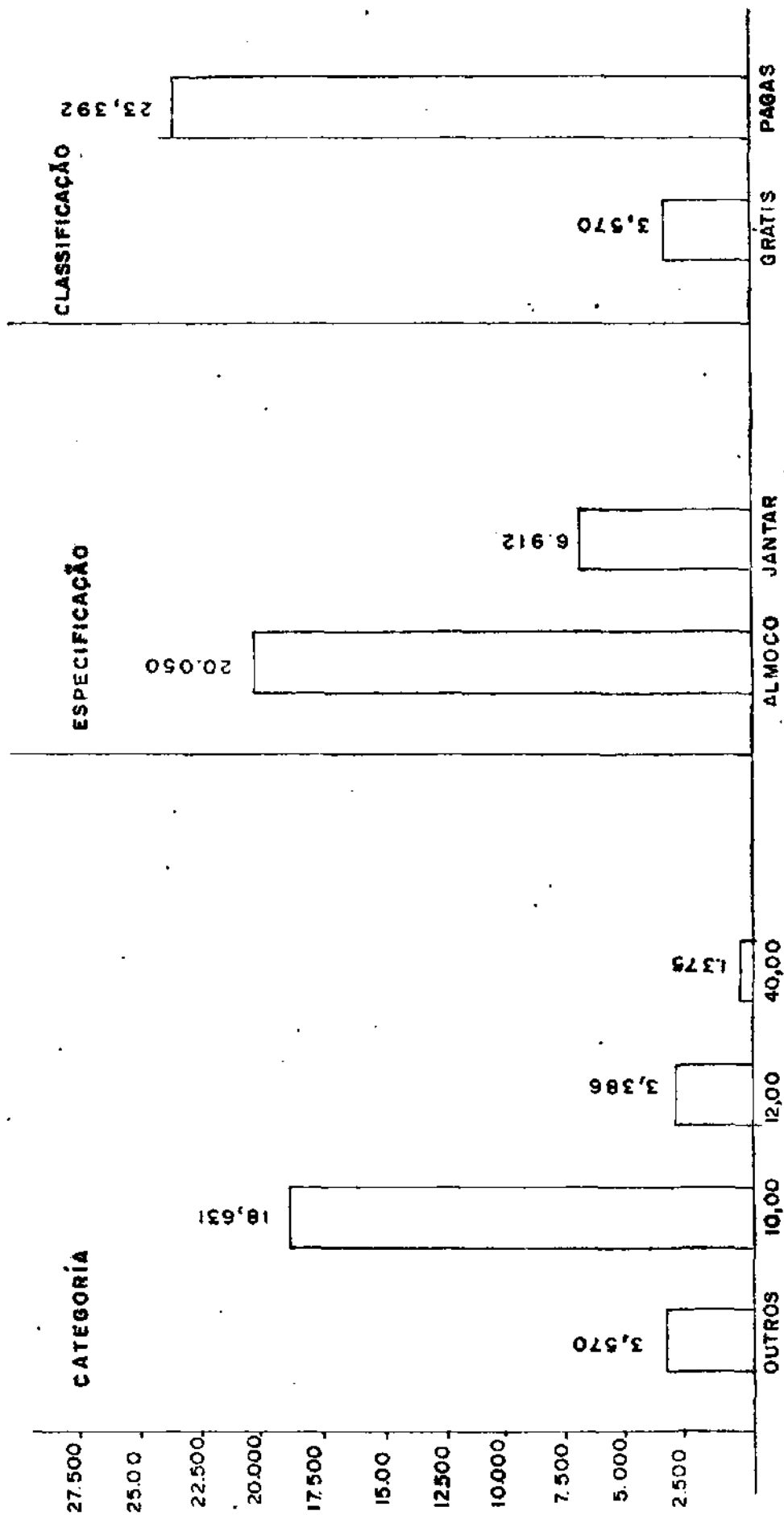

19.2.5 - Análise global - 1º semestre de 1980

REFEIÇÕES FORNECIDAS: 131.569
DIAS DE FORNECIMENTOS: 97

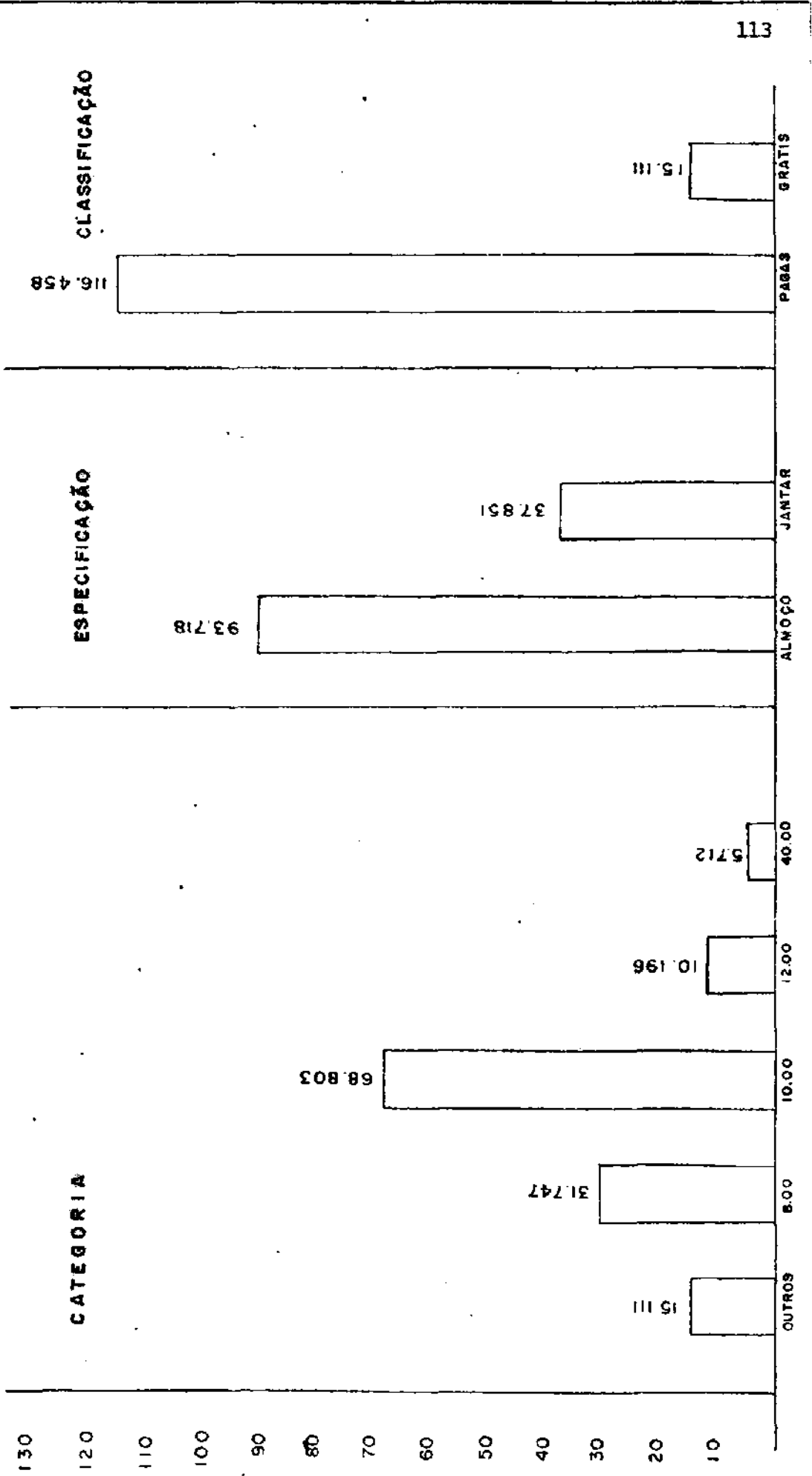

19.2.6 - Análise por categoria - 1º semestre de 1980

131.569

31.747

22.998

22.998

18.631

TOTAIS:

OUTROS: 15,111
 Cr\$ 800: 31.747
 " 10,00: 68.803
 " 12,00: 10.196
 " 40,00: 5.712

MENSAIS

MARÇO: 36.624
 ABRIL: 30.968
 MAIO: 37.015
 JUN: 26.962

DIAS = 97

MARÇO: 26
 ABRIL: 22
 MAIO: 26
 JUNHO: 23

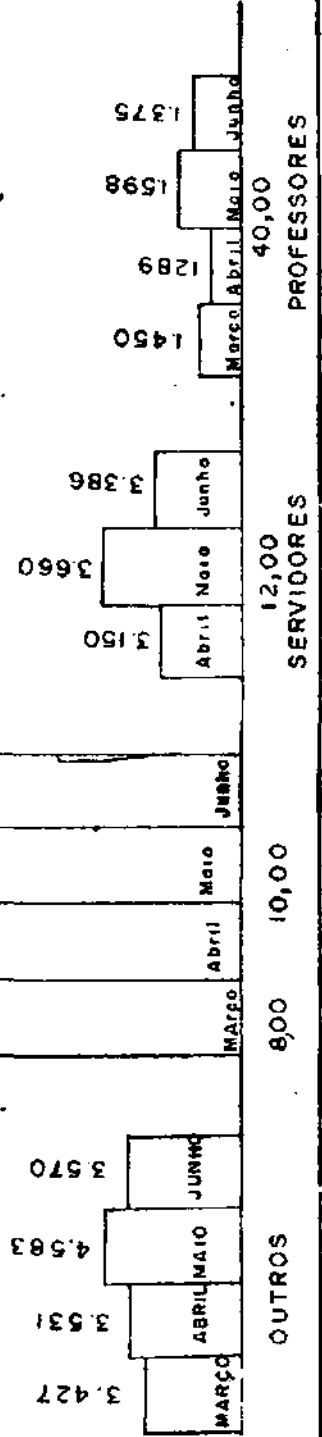

19.2.7 - Análise por especificação - 1º semestre de 1980

35.000
32.500
30.000
27.500
25.500
22.500
20.000
17.500
15.000
12.500
10.000
7.500
5.000
2.500

131.569

TOTAIS

ALMOÇO = 93.718
JANTAR = 37.851

MENSAIS:

MAR. = 36.624
ABR. = 30.968
MAI. = 37.015
JUN. = 26.962

DIAS: 97

MAR: 26
ABR: 22
MAI: 26
JUN: 23

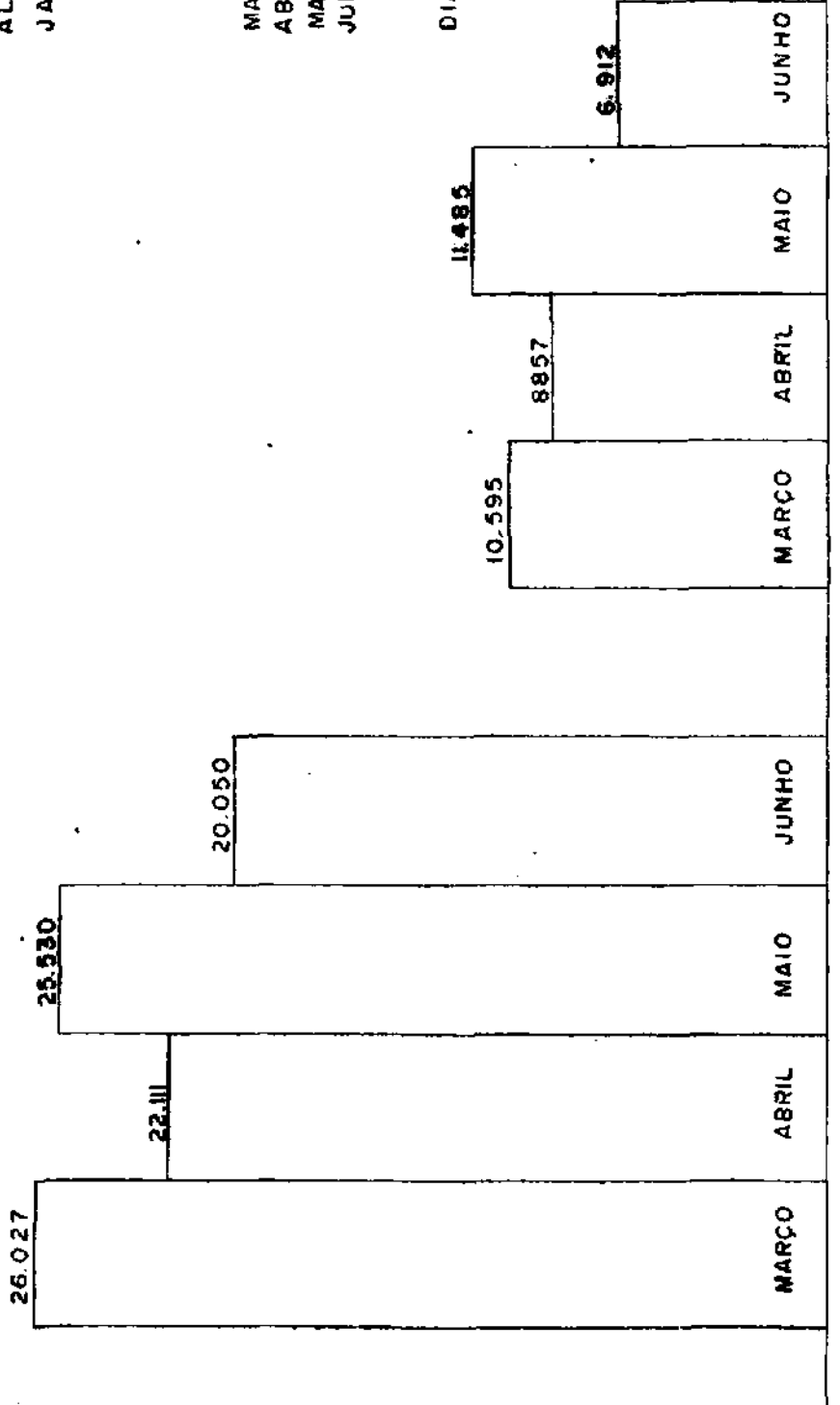

ALMOÇO

JANTAR

19.2.8 - Análise por classificação - 1º semestre de 1980

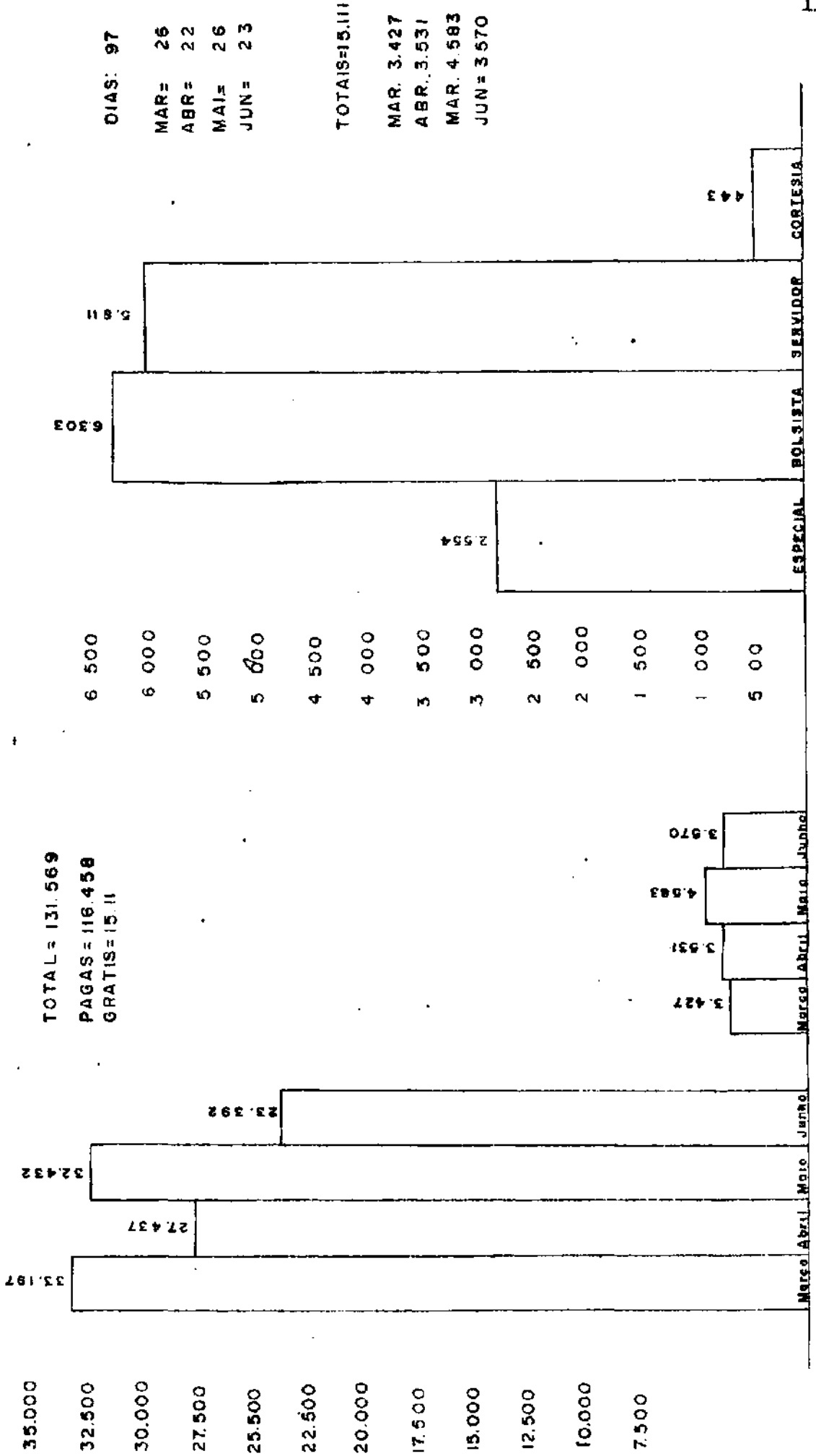

19.3 - Movimento de Despesas:

19.3.1 - Mensal - março de 1980

CUSTO - GÊNERO
CUSTO MÉDIO PERCÁPITA = 33,86

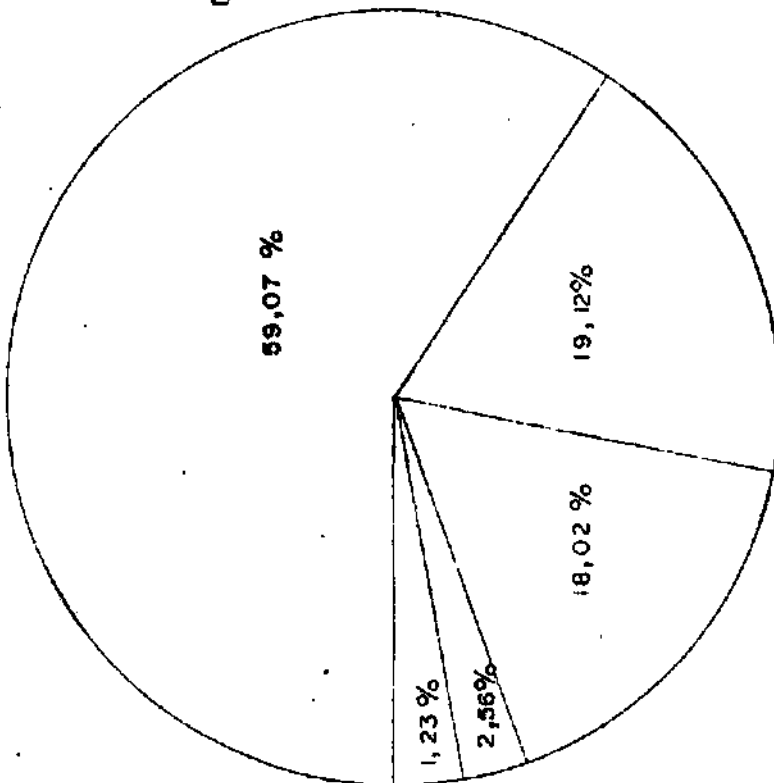

DESPESA GLOBAL = Cr\$ 1.577.108,03
DIAS = 26

CUSTO INDUSTRIAL
CUSTO MÉDIO PERCÁPITA = 43,06

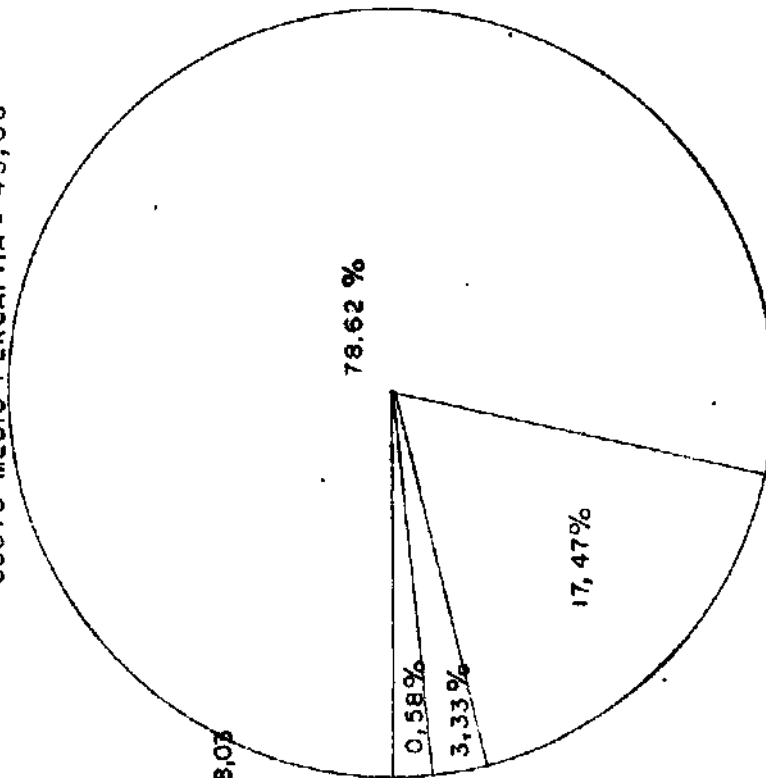

CARNES - 732. 415, 90
 ESTIVAS - 237. 055, 37
 HORTALIÇAS-223.493,50
 LACTICÍNIOS- 31 695, 46
 PADARIA- 13. 105, 00

MATÉRIA- PRIMA- 111314. 29
 MÃO DE OBRA - 298.443,00
 COMBUSTÍVEL - 46.931, 60
 MANUTENÇÃO - 12. 985, 30

19.3.2 - Mensal - abril de 1980

CUSTO - GÊNERO
CUSTO MÉDIO PERCÁPITA = 35,89

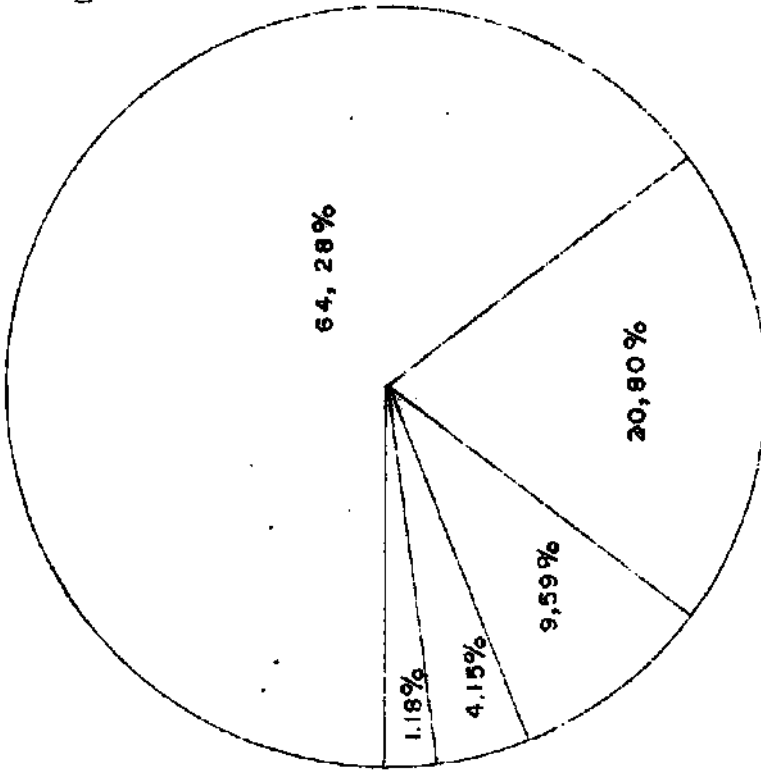

CARNES- 714. 345, 50
 ESTIVAS - 231 . 214, 20
 HORTAUCAS- 106.558, 50
 LACTICINEOS- 46.091 05
 PADARIA - 13.105, 00

DESPESA GLOBAL = 1.469.674, 15
DIAS = 22

CUSTO INDUSTRIAL
CUSTO MÉDIO PERCÁPITA = 47,46

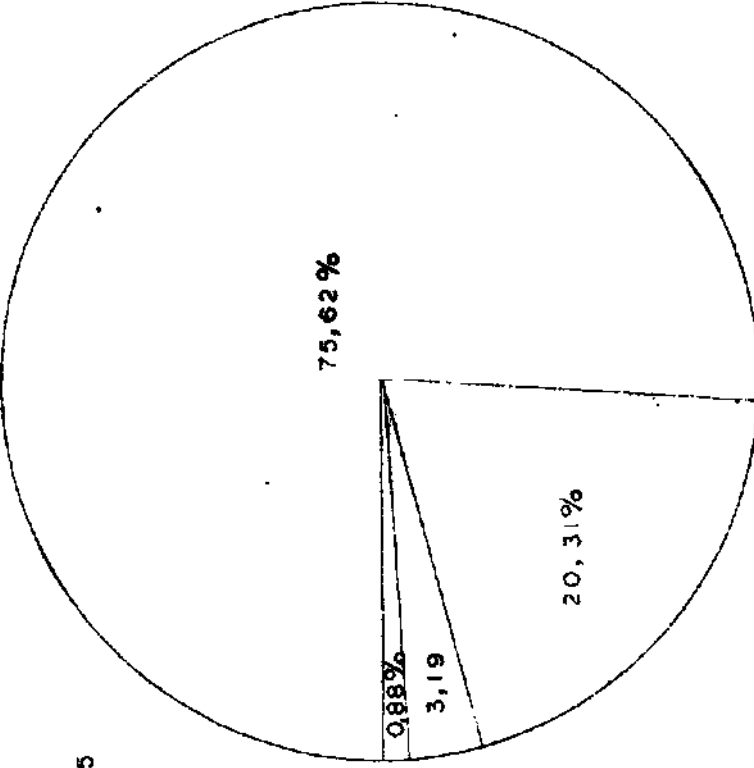

MATÉRIA-PRIMA - I.III.314.25
 MÃO DE OBRA- 298.443,00
 COMBUSTÍVEL- 46.931. 60
 MANUTENÇÃO- 12.985,30

19.3.3 - Mensal - maio de 1980

CUSTO GÊNERO
CUSTO MÉDIO PERCÁPITA = 45,93

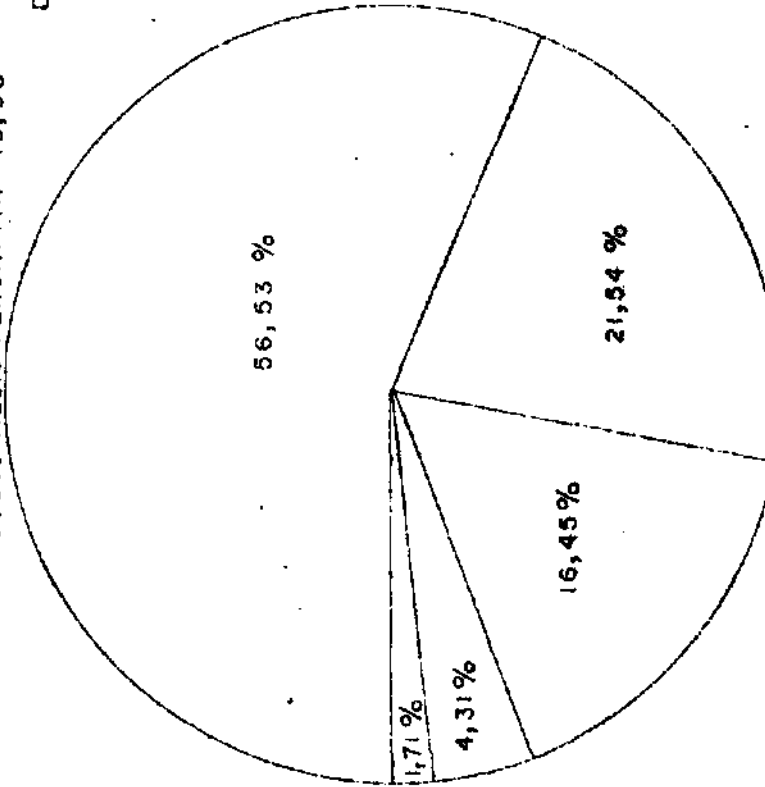

CARNES = 772.095,50
 ESTIVAS = 294.160,77
 HORTALIÇAS = 224.608,00
 LACTICÍNIOS = 58.904,20
 PADARIA = 15.935,00

CUSTO INDUSTRIAL
CUSTO MÉDIO PERCÁPITA = 60,33

DESPESA GLOBAL - CrB 1.757.304,15
DIAS - 26

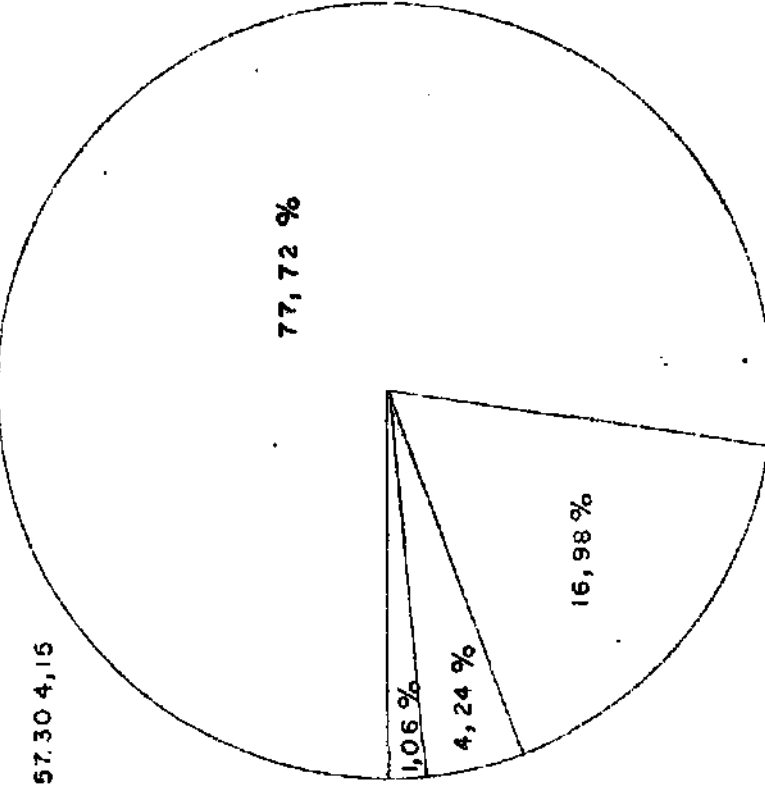

MATÉRIA PRIMA - 1.365.703,47
 MÃO DE OBRA - 298.443,00
 COMBUSTÍVEL - 74.437,00
MANUTENÇÃO - 18.720,28

19.3.4 - Mensal - junho de 1980

CUSTO GÊNERO
CUSTO MÉDIO PERCÁPITA = 45,93

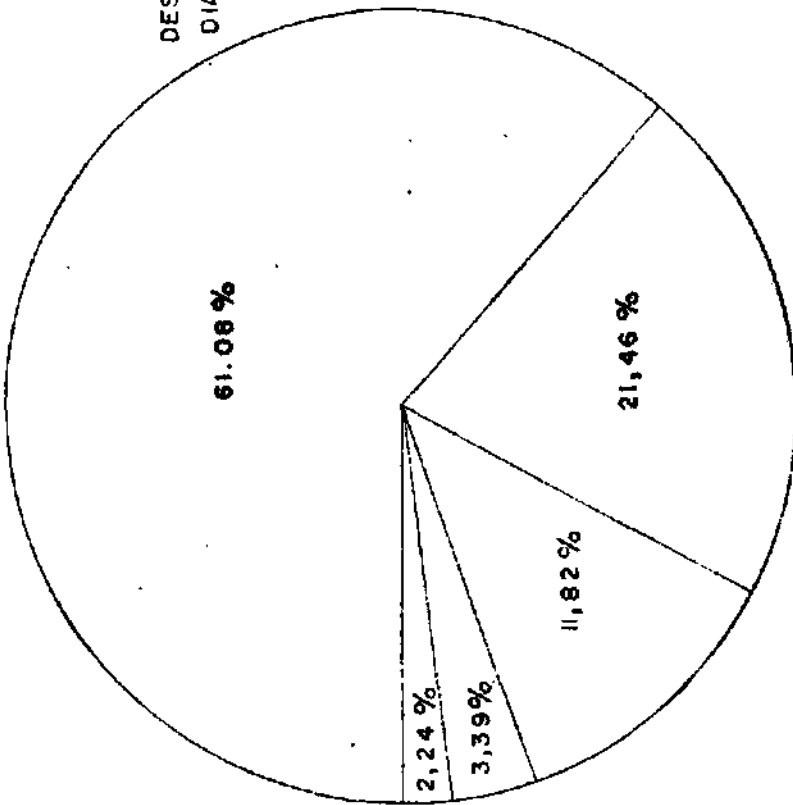

DESPESA GLOBAL = 1.626.494,18
DIAS DE FORNECIMENTO = 23

CUSTO INDUSTRIAL
CUSTO MÉDIO PERCÁPITA = 60,33

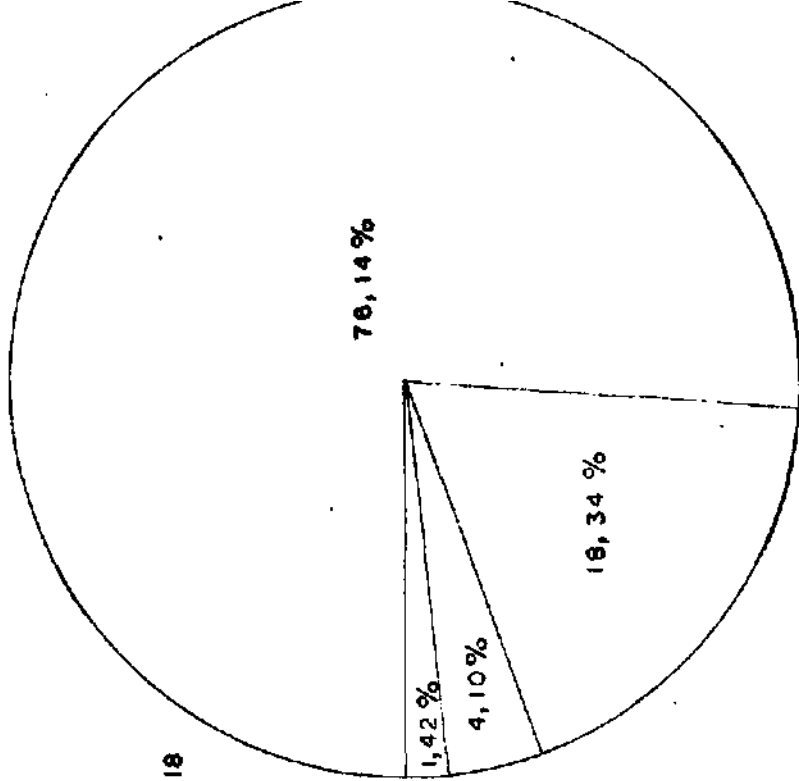

CARNES = 756.506,10
 ESTIVAS = 265.797,88
 HORTALIÇAS = 146.434,50
 LATICÍNIOS = 42.037,70
 PADARIA = 27.715,00

MATÉRIA PRIMA = 1.238.491,18
 MÃO DE OBRA = 298.294,00
 COMBUSTÍVEL = 66.604,80
 MANUTENÇÃO = 23.104,20

19.3.5 - Análise global - 1º semestre de 1980

A- CARNES = 2.975.363,00
 B- ESTIVAS = 1.028.228,22
 C- HORTALIÇAS = 701.094,50
 D- LACTICÍNIOS = 178.728,41
 E- PADARIA = 72.060,00

GÊNEROS

DESPESA GLOBAL = 6.430.580,51
 DIAS DE FORNECIMENTO = 97
 REFEIÇÕES FORNECIDAS = 131.569

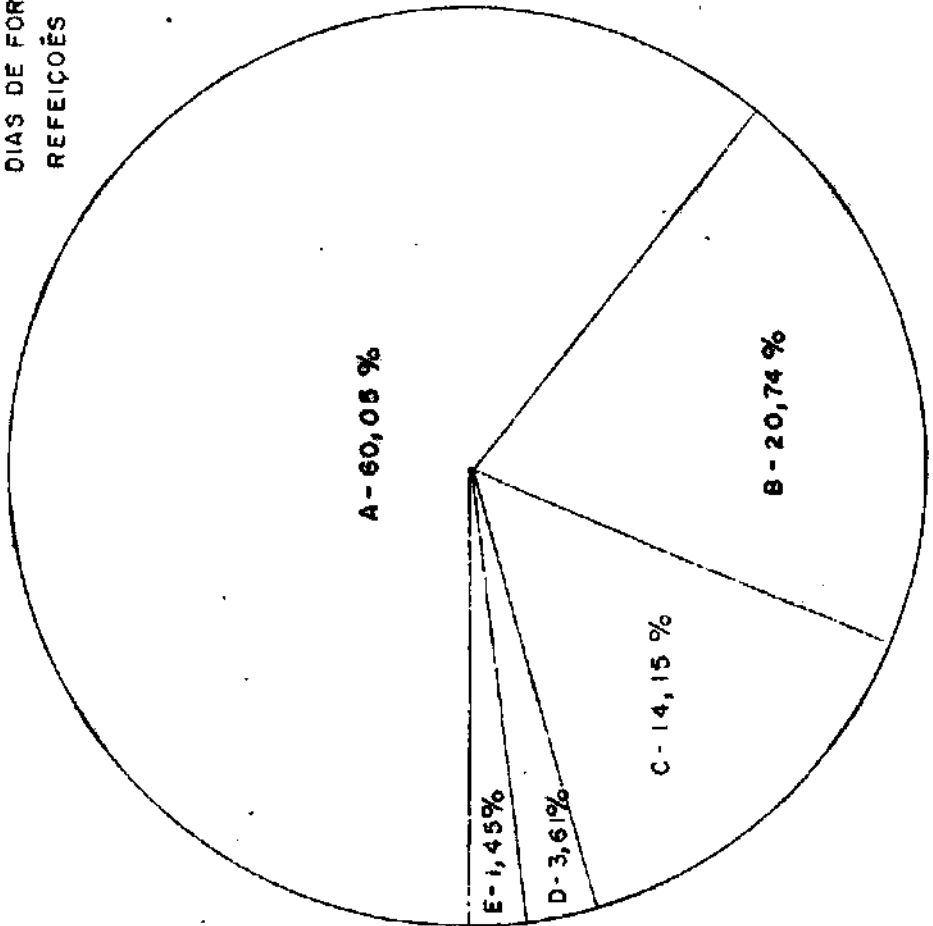

CUSTO MÉDIO = Cr\$ 37,66

A- MATÉRIA PRIMA = 4.955.474,13
 B- MÃO DE OBRA = 1.170.552,00
 C- COMBUSTÍVEL = 240.577,30
 D- MANUTENÇÃO = 63.977,08

GLOBAL

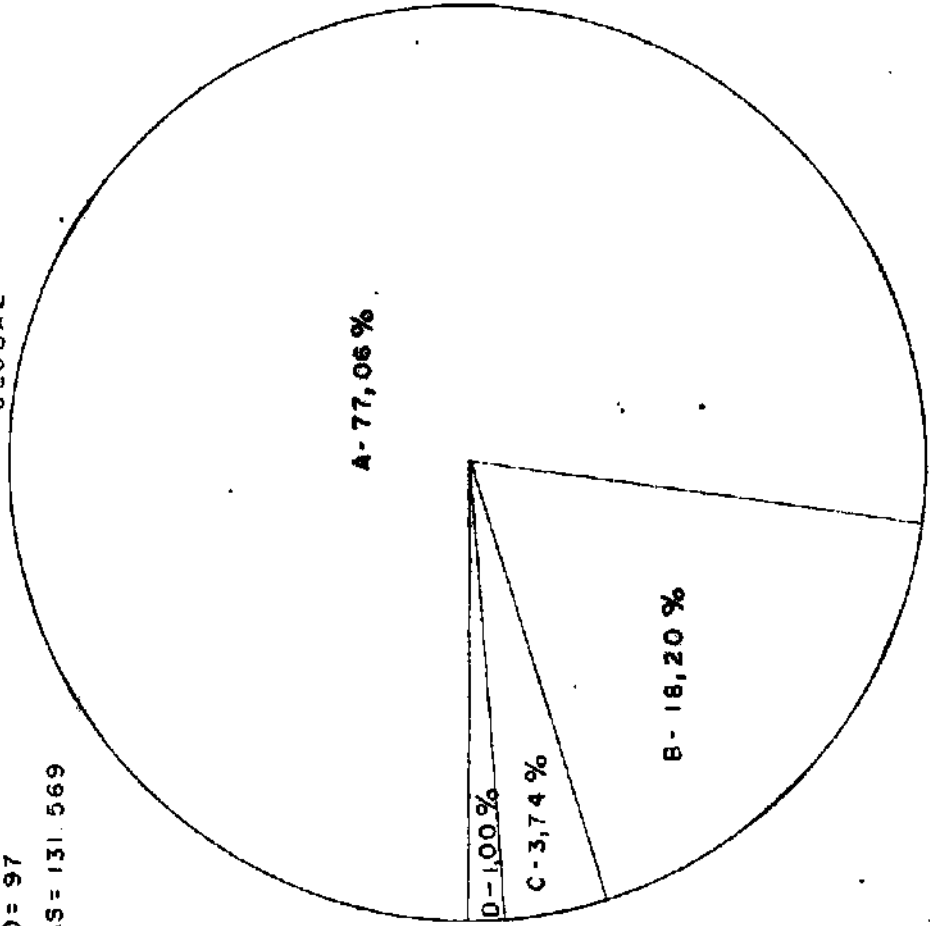

CUSTO - MÉDIO = 48,88

19.4 - índices de Despesas:

19.4.1 - Despesa global (refeição) 1º semestre de 1980

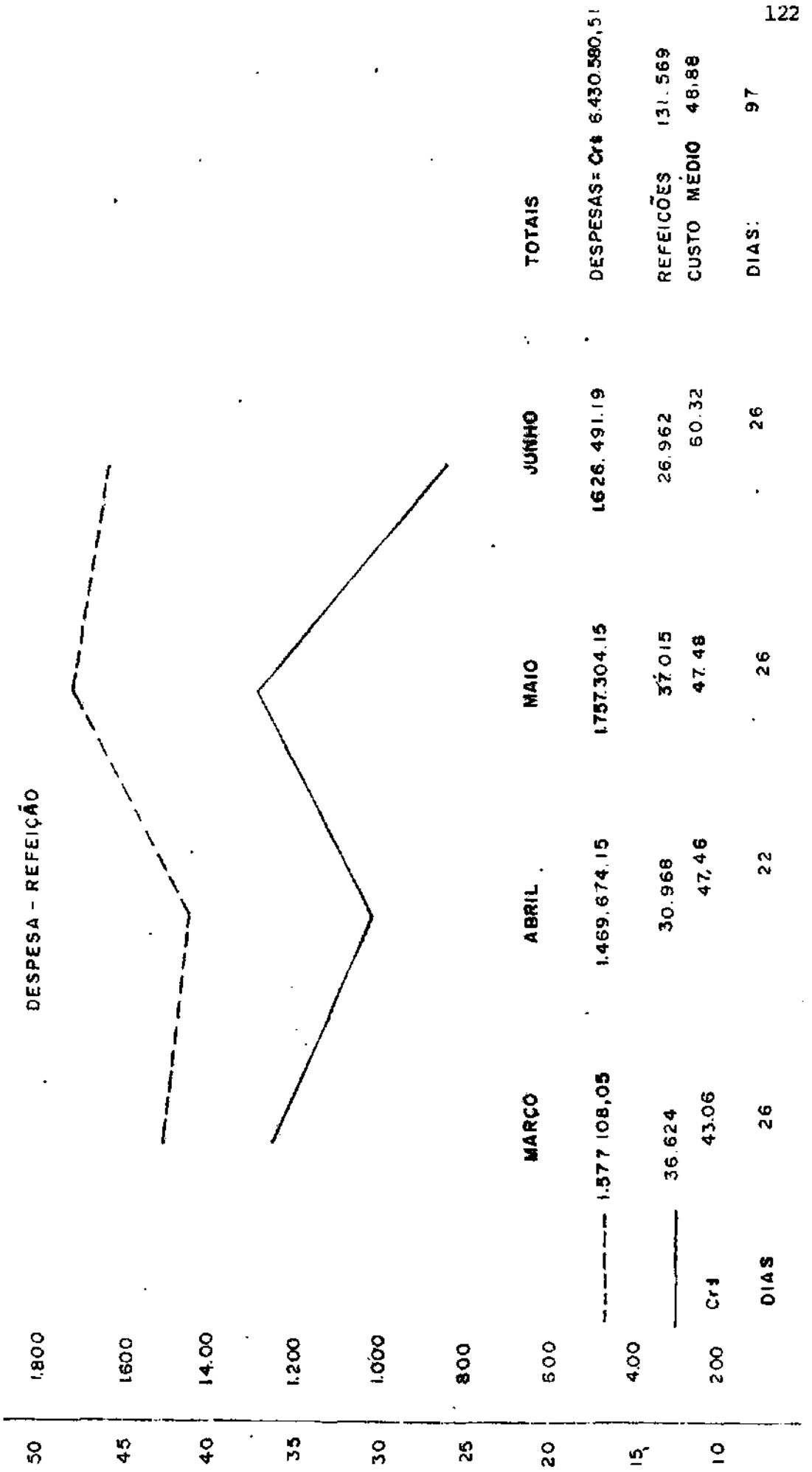

19.4.2 - Despesa refeição - gênero - 1º semestre de 1980

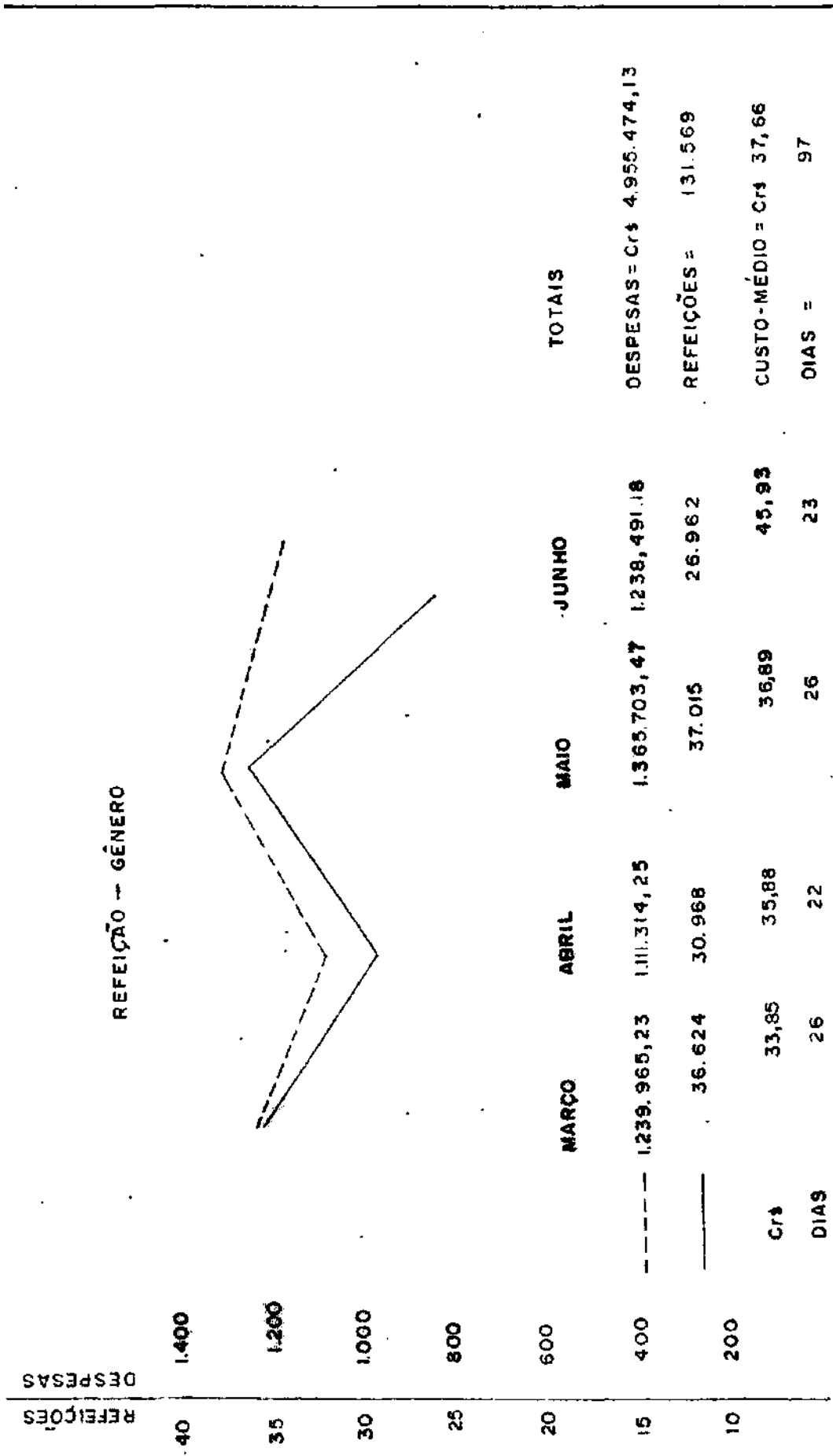

19.4.3 - Despesa - reembolso

1º semestre de 1980

DESPEZA COM GÊNEROS = 4.955.474,13

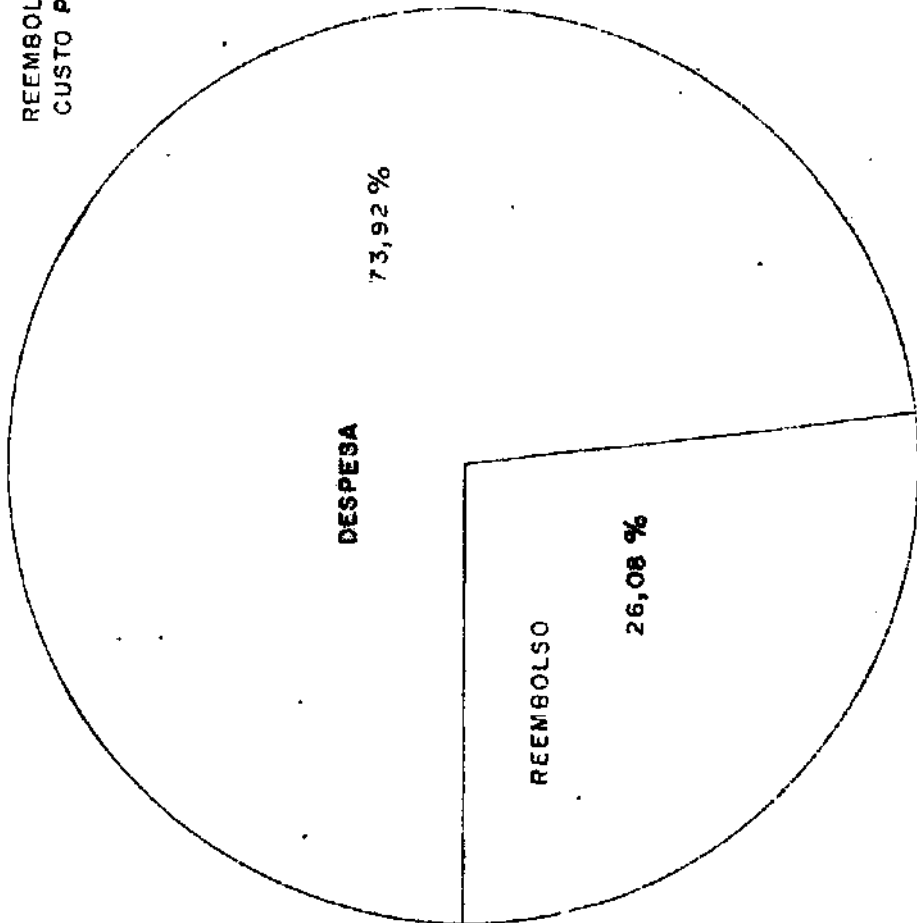

REEMBOLSADO Cr\$ 1.292.838,00
CUSTO PERCAPITA = 9,82

DESPEZA GLOBAL = 6.430.580,51

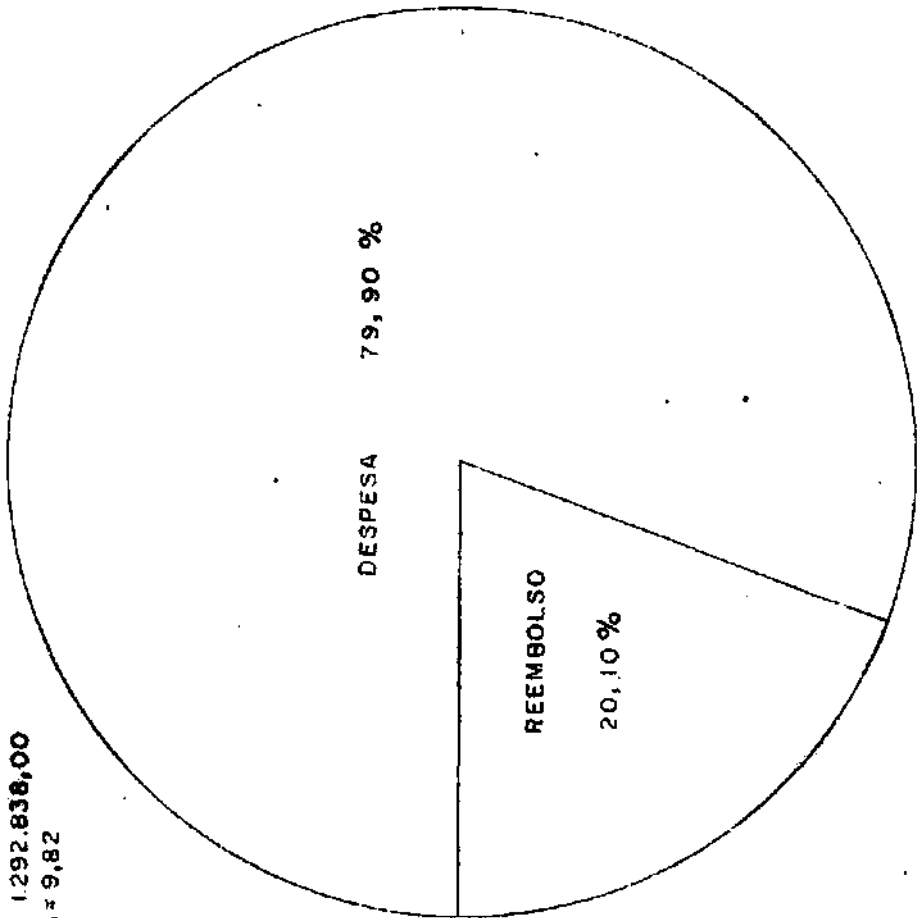

Cri
CUSTO PERCAPITA = 37,66

"DÉFICIT" PERCAPITA = 27,84 = 73,92%

Cri
CUSTO PERCAPITA = 48,88

"DEFICIT" PERCAPITA = 39,05 = 79,88%

Livros Grátis

(<http://www.livrosgratis.com.br>)

Milhares de Livros para Download:

[Baixar livros de Administração](#)

[Baixar livros de Agronomia](#)

[Baixar livros de Arquitetura](#)

[Baixar livros de Artes](#)

[Baixar livros de Astronomia](#)

[Baixar livros de Biologia Geral](#)

[Baixar livros de Ciência da Computação](#)

[Baixar livros de Ciência da Informação](#)

[Baixar livros de Ciência Política](#)

[Baixar livros de Ciências da Saúde](#)

[Baixar livros de Comunicação](#)

[Baixar livros do Conselho Nacional de Educação - CNE](#)

[Baixar livros de Defesa civil](#)

[Baixar livros de Direito](#)

[Baixar livros de Direitos humanos](#)

[Baixar livros de Economia](#)

[Baixar livros de Economia Doméstica](#)

[Baixar livros de Educação](#)

[Baixar livros de Educação - Trânsito](#)

[Baixar livros de Educação Física](#)

[Baixar livros de Engenharia Aeroespacial](#)

[Baixar livros de Farmácia](#)

[Baixar livros de Filosofia](#)

[Baixar livros de Física](#)

[Baixar livros de Geociências](#)

[Baixar livros de Geografia](#)

[Baixar livros de História](#)

[Baixar livros de Línguas](#)

[Baixar livros de Literatura](#)
[Baixar livros de Literatura de Cordel](#)
[Baixar livros de Literatura Infantil](#)
[Baixar livros de Matemática](#)
[Baixar livros de Medicina](#)
[Baixar livros de Medicina Veterinária](#)
[Baixar livros de Meio Ambiente](#)
[Baixar livros de Meteorologia](#)
[Baixar Monografias e TCC](#)
[Baixar livros Multidisciplinar](#)
[Baixar livros de Música](#)
[Baixar livros de Psicologia](#)
[Baixar livros de Química](#)
[Baixar livros de Saúde Coletiva](#)
[Baixar livros de Serviço Social](#)
[Baixar livros de Sociologia](#)
[Baixar livros de Teologia](#)
[Baixar livros de Trabalho](#)
[Baixar livros de Turismo](#)