



30003827

SIBE - CIBEC

MINISTÉRIO DA EDUCAÇÃO E CULTURA
SECRETARIA DE ENSINO DE 1º E 2º GRAUS
SECRETARIA ADJUNTA DE COORDENAÇÃO

DIAGNÓSTICOS EDUCACIONAIS
BRASIL - 1972/1980

212.7:31
6d

Livros Grátis

<http://www.livrosgratis.com.br>

Milhares de livros grátis para download.

ELABORAÇÃO: EQUIPE DE ANÁLISE DE DADOS
EDUCAÇÃO

**Mig
uel**

I N D I C E

Introdução	1 a	3
Eficiência em Termos Gerais.....	4	
Eficiência em Termos de Localização	5 a	7
Eficiência Escolar - Zona Urbana (diagramas I a VI).. ..	8 a	14
Eficiência Escolar - Zona Rural (diagramas VII a XII).....	15 a.	21
Fluxo Escolar - Zona Urbana e Rural (diagramas XIII e XIV)..	22 a	25
Taxas Regionais de Aprovação (diagramas XV a XX)	t.	25 a 33
Fluxo Escolar (diagramas Regionais XXI a XXVI)...,	34 a	41
Taxas de Eficiência Escolar na 8ª série (diagrama XXVII)....	42 a	44
Fluxo Escolar por serie (.tabelas I a VI)	!	45 a 52
Fluxo Escolar por série - Estadual (tabelas VII a XXXI)	53 a	79
Matricula Inicial de Alunos Novos (tabela XXXII)	80 a	82
Conclusão	•	83

INTRODUÇÃO

DIAGNÓSTICOS EDUCACIONAIS: BRASIL 1972 - 1980

Em 1983, no Brasil, estavam matriculados na 1ª série do Ensino Regular de 1º Grau sete milhões e meio de alunos. Este contingente de alunos matriculados na 1ª série deveria permanecer na escola durante 8 anos. Assim sendo, para 1990, a grande maioria dos sete milhões e meio deveria terminar a 8ª série.

Quantos alunos de fato chegarão à 8ª série?

Não será difícil estimar para 1990 o que acontecerá com os sete milhões e meio de alunos matriculados na 1ª série em 1983, sobretudo se nos fundamentarmos nos resultados dos alunos que iniciaram o 1º grau no ano de 1972 e terminaram a 8ª série em 1979.

O que pretendemos neste estudo é verificar os resultados obtidos no Ensino Regular de 1º Grau por aqueles alunos que iniciaram a primeira série em 1972, terminaram a 8ª em 1979, e quantos iniciaram a 1ª série do 2º grau em 1980.

A análise dos resultados obtidos na coorte de alunos de 1972-1980 possibilita um diagnóstico educacional não só em termos quantitativos mas, também, qualitativos já que na apresentação dos dados estatísticos levamos em conta variáveis tais como: APROVAÇÃO, EVASÃO, REPETÊNCIA e outras que estão intimamente vinculadas à qualidade do ensino.

METODOLOGIA DO TRABALHO

Em termos gerais, este estudo pretende oferecer um diagnóstico da realidade educacional do Ensino Regular de 1º Grau. Tentamos analisar exaustivamente uma coorte de alunos que iniciaram a 1ª série em 1972 e que terminaram a 8ª série em 1979.

Os dados estatísticos que serviram de base foram os seguintes :

- A) MATRICULA INICIAL - por série, em termos estaduais, regionais e nacionais. Considera-se, também a localização do ensino em zona urbana ou em zona rural. Os dados estatísticos se referem aos alunos matriculados em 30/04 do ano correspondente.
- B) MATRICULA INICIAL DE ALUNOS REPETENTES - por série, em termos estaduais, regionais e nacionais. Considera-se, também, a localização do ensino em zona urbana ou em zona rural
- C) MATRICULA FINAL - indica o número de alunos que permanecem na escola e na série em 30/11 do ano correspondente.
- D) ALUNOS APROVADOS - refere-se aqueles alunos que segundo a escola estão aptos para passar à série seguinte.
- E) EVASÃO IMEDIATA - é a taxa que proporciona o tanto por cento de alunos que abandonam a serie correspondente dentro do ano letivo.

$$TEI = \frac{AE_{s,t}}{MI_{s,t}}$$

Onde :

$AE_{s,t}$ = Alunos evadidos da série s, no ano t

$MI_{s,t}$ = Matrícula inicial na serie s, no ano t

- F) EVASÃO MEDIATA - ê a taxa que proporciona o tanto por cento de alunos que abandonam a escola na passagem de um ano para outro.

$$TEM = MF_{A,S} - MIR_{A+1,S} - MI_{A+1,S+1} + MIR_{A+1,S+1}$$

$MF_{a,s}$ = Matrícula Final ano base, serie base

$MIR_{A+1,S}$ Matrícula Inicial Repetentes ano base mais um, série base

$MI_{A+1, S+1}$ = Matrícula Inicial ano base mais um, série base
mais um

$MIR_{A+1, S+1}$ = Matrícula Inicial Repetentes ano base mais um,
série base mais um.

OBSERVAÇÃO: Qualquer percentagem que apareça nas tabelas estatísticas, tem como ponto de referência a 1ª, série (matrícula inicial) do ano base de 1972. Assim sendo, uma percentagem de "aprovados numa determinada série, num determinado ano, significa que esses aprovados devem ser comparados com os alunos que iniciaram a 1ª série no ano de 1972.

ENSINO REGULAR DE 19 GRAU DIAGNOSTICO

EDUCACIONAL DA COORTE 1972 - 1 980

BRASIL -1980

EFICIÊNCIA EM TERMOS GERAIS

Entendemos por eficiência o tanto por cento de alunos que terminaram a 8ª série tendo iniciado a 1ª série oito anos antes, isto é, em 1972. Este critério técnico de eficiência define a adequação que existe entre Educação e seus resultados. Neste sentido, os dados estatísticos nos revelam que apenas 13,8% dos que iniciaram a 1ª série em 1972 conseguiram terminar a 8ª série em 1979. Em termos concretos isto significa uma perda de 5.287.831 de alunos que evadiram da escola ou que foram rotulados de repetentes no período de 1972 -1979.

Numa pesquisa recente sobre o custo direto de funcionamento das escolas públicas de 1º grau no Estado de Mato Grosso do Sul, se chegou à conclusão de que o custo por aluno corresponde a Cr\$ 60.174,00. (CUSTO DIRETO DE FUNCIONAMENTO DAS ESCOLAS PUBLICAS DE 1º GRAU NO ESTADO DE MATO GROSSO DO SUL. Levantamento do Custo Aluno/ano, MEC/SEPS/SEAC/Agosto 1983).

Se raciocinarmos em termos financeiros, uma simples operação matemática nos levaria aos seguintes resultados:

- Número de alunos que não seguiram fluxo normal = 5.287.831

- Custo aluno/ano, 1983 - Cr\$ 60.174,00

$$5.287.831 \times 60.174 = 318.189.942.594,00$$

Em termos de eficiência houve uma perda estimada de trezentos e dezoito bilhões, cento oitenta e nove milhões, novecentos e quarenta e dois mil quinhentos e noventa e quatro cruzeiros.

EFICIENCIA EM TERMOS DE LOCALIZAÇÃO

Existem grandes diferenças nos resultados obtidos pelas escolas da zona rural e da zona urbana. Em termos gerais podemos afirmar que a escola rural termina praticamente na 4ª série mas, também, nas escolas da zona urbana os índices de eficiência da 4ª série atingem índices inferiores a 50%.

A tabela a seguir oferece uma visão geral dos índices de eficiência escolar na 4ª e 8ª séries do Ensino Regular de 19 grau, na zona urbana e rural.

ÍNDICES DE EFICIÊNCIA ESCOLAR

COORTE 1972 - 1_979

R E G I A O	ZONA URBANA		ZONA RURAL	
	4ª SERIE	8ª SERIE	4ª SERIE	8ª SERIE
NORTE	37,6	22,9	5,6	0,6
NORDESTE	35,1	19,8	5,0	0,1
SUDESTE	47,2	27,6	11,9	1,1
SUL	57,7	40,8	23,8	1,1
C. OESTE	33,3	22,8	9,1	0,1
BRASIL	43,9	26,6	10,9	0,6

/

Os diagramas que apresentamos a seguir, oferecem um perfil claro do fluxo escolar da coorte 1972-1979,

Achamos interessante destacar alguns pontos que analisaremos, a seguir:

- A evasão imediata em cada série é uma constante, embora não se atingindo taxas muito elevadas;
- A evasão mediata, isto é, a saída da escola do aluno ao passar de uma série para outra é superior à evasão imediata. Esta fuga da escola torna-se quase alarmante sobretudo da 1ª para a 2ª série tanto na zona urbana como na rural ;
- Na zona rural pode-se afirmar que a partir da 4ª série não existe praticamente mais ensino de 1º grau;
- As taxas de reprovação em cada serie, sobretudo nas 4 primeiras series tanto na zona urbana como na zona rural são bastante altas;
- Como conseqüência das reprovações, as taxas de repetência contribuem para que o fluxo normal dos alunos nas séries, traga problemas não so em termos psicopedagógicos mas, sobretudo, em termos de espaços físicos. Esta realidade nos leva a pensar na possibilidade de uma promoção automática nas quatro primeiras series;
- As baixas taxas de aprovação em todas as séries nos faz pensar que existem algumas falhas no Sistema Educacional, principalmente no que se refere as técnicas de avaliação dos alunos, os conteúdos curriculares e/ou a metodologia usada nas salas de aula. E dificil aceitar como causa principal a falta de aptidões e capacidades dos alunos ;
- Os diagramas mostram, também, que em geral, as matrículas iniciais das series, são superiores quantitativamente ao número de aprovados da serie anterior. Isso se deve ao grande número de repetentes e a volta de alunos que ficaram fora da escola por algum tempo;

- Em termos regionais, existem diferenças no que diz respeito as taxas de eficiência da coorte 1972-1979. Entretanto, essas diferenças não são muito significativas, sobretudo se escolhermos como parâmetro de comparação o número de aprovados na 4^a e na 8^a serie, da coorte.

ENSINO REGULAR DE 1º GRAU
EFICIÊNCIA ESCOLAR
COORTE 1972-1979 ZONA
URBANA

DIAGRAMAS REGIONAIS I

A VI

DIAGRAMA I

ENSINO REGULAR DE 1º GRAU

FLUXO ESCOLAR

1972 - 1980

UF: BRASIL

LOCALIZAÇÃO: URBANA

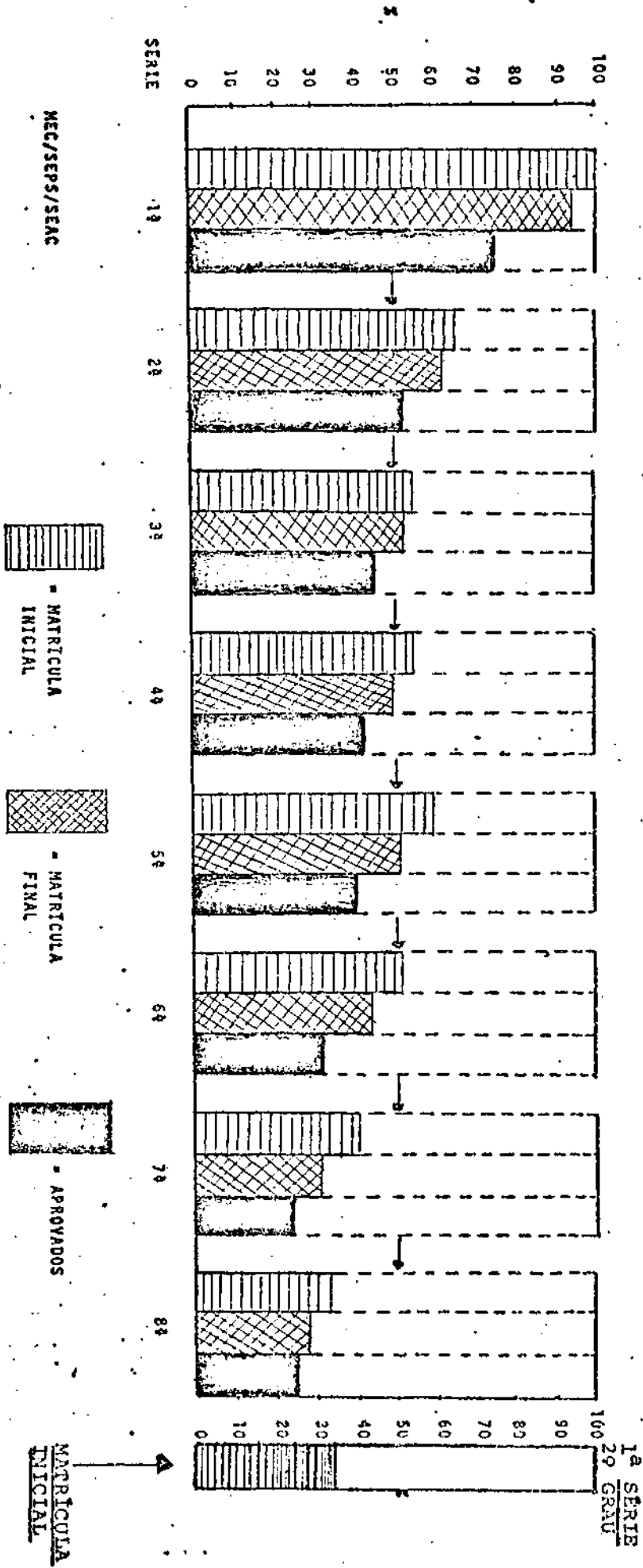

MEC/SEPS/SEAC



- MATRÍCULA INICIAL



- MATRÍCULA FINAL

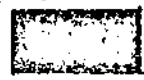

- APROVADOS

MATRÍCULA INICIAL

DIAGRAMA II

ENSINO REGULAR DE 1º GRAU
FLUXO ESCOLAR
1972 - 1980

UF: _____ REGIÃO NORTE

LOCALIZAÇÃO: _____ URBANA



DIAGRAMA III

ENSINO REGULAR DE 1º GRAU
 FLUXO ESCOLAR
 1972 - 1980

UF: REGIÃO NORDESTE

LOCALIZAÇÃO: URBANA

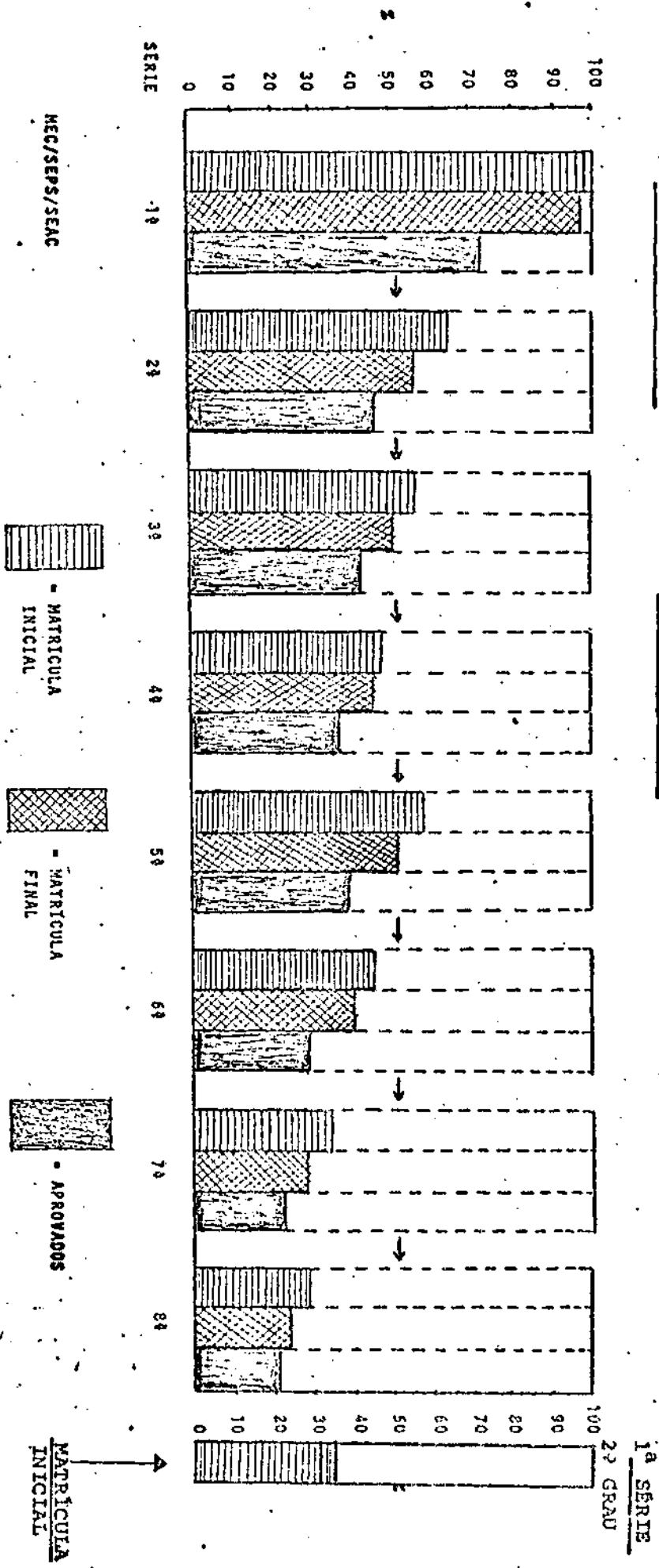

DIAGRAMA IV

ENSINO REGULAR DE 1º GRAU
FLUXO ESCOLAR
1972 - 1980

UF: REGIÃO SUDESTE

LOCALIZAÇÃO: URBANA

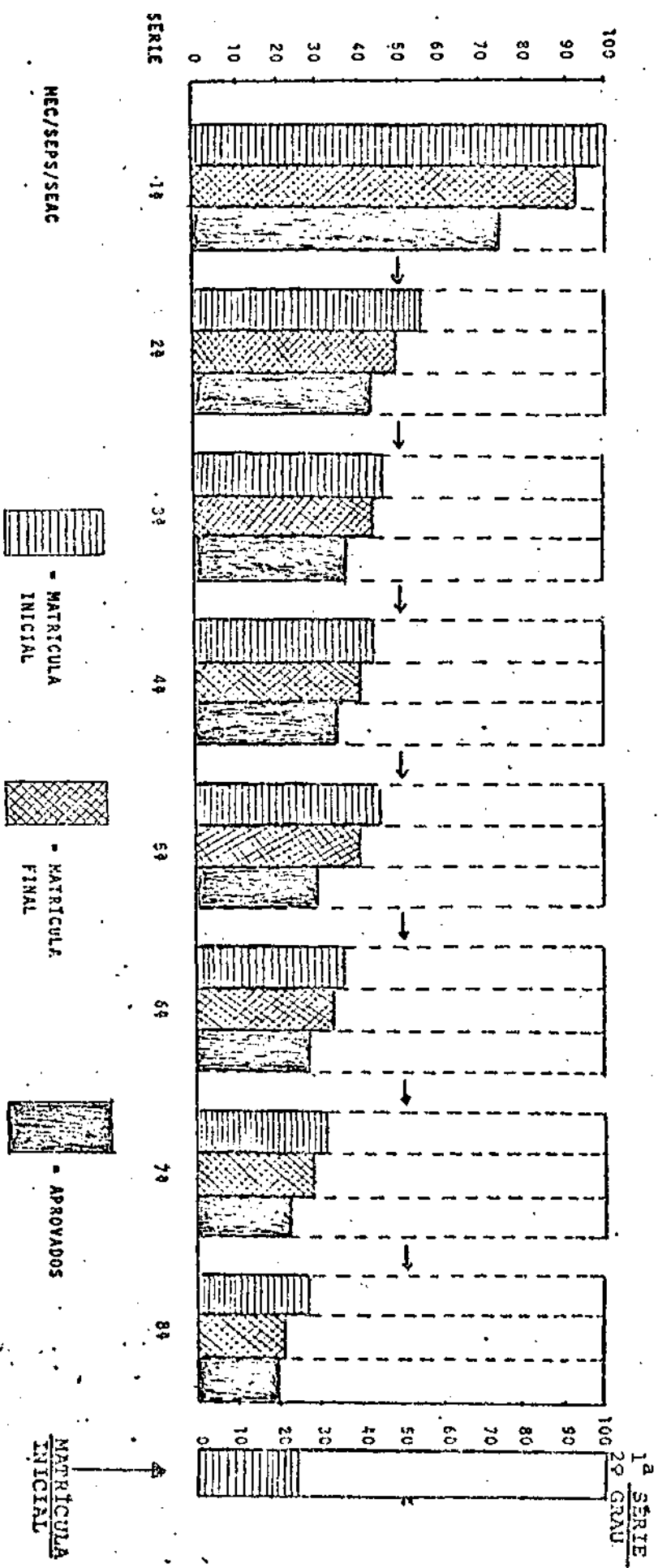

DIAGRAMA V

ENSINO REGULAR DE 1º GRAU
FLUXO ESCOLAR
1972 - 1980

UF: REGIÃO SUL

LOCALIZAÇÃO: URBANA

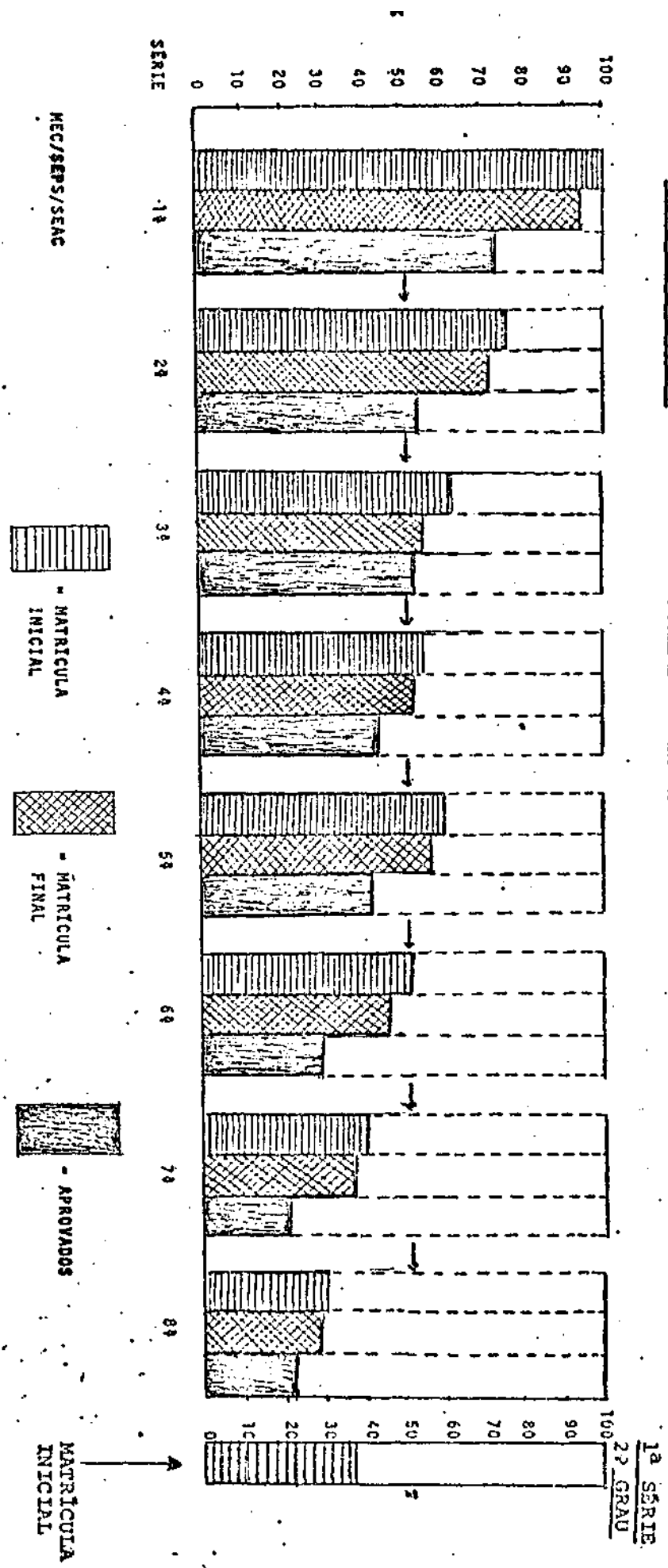

DIAGRAMA VI

ENSINO REGULAR DE 1º GRAU
 FLUXO ESCOLAR
 1972 - 1980

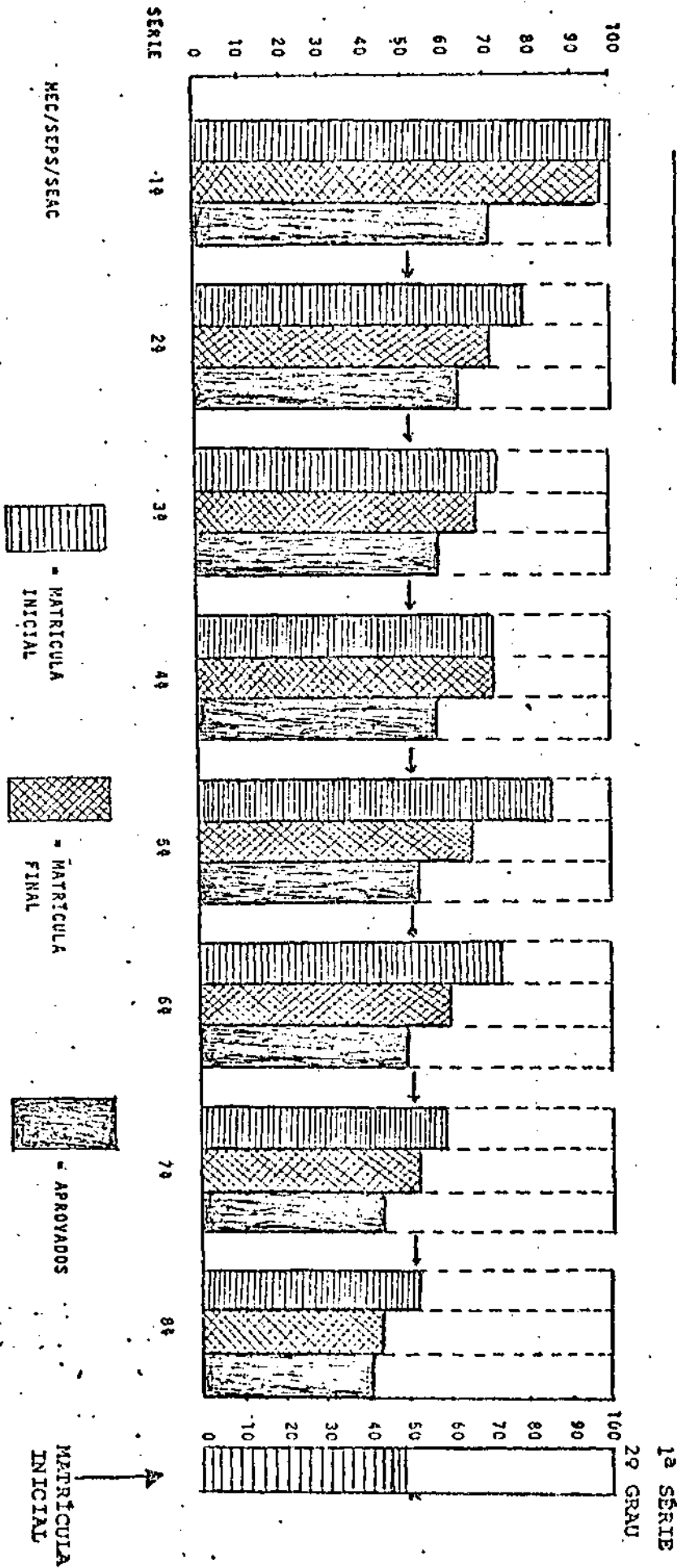
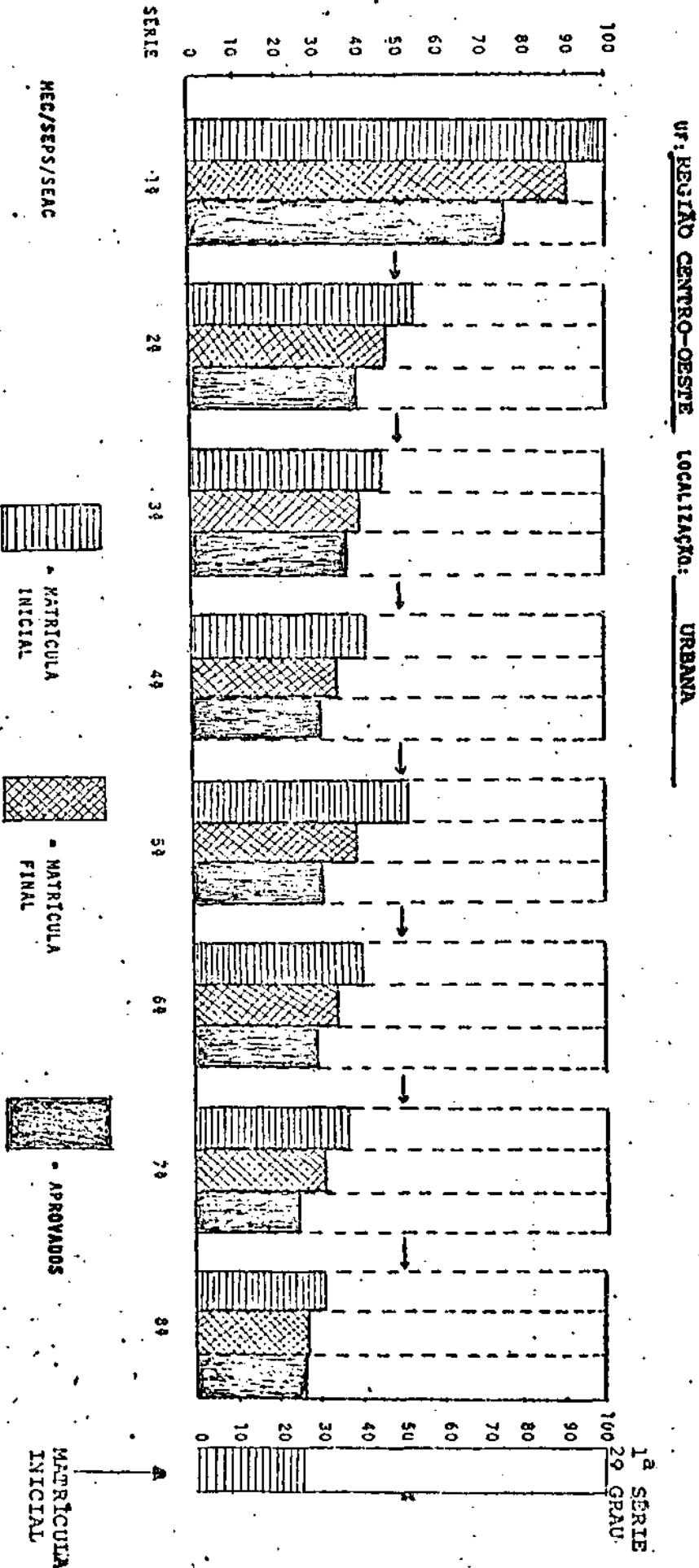

•ENSINO REGULAR DE 1º GRAU
EFICIÊNCIA ESCOLAR
COORTE 1972-1979 ZONA
RURAL

DIAGRAMAS REGIONAIS

VII A XII

DIAGRAMA VII

ENSINO REGULAR DE 1º GRAU
FLUXO ESCOLAR
1972 - 1980

UF: BRASIL

LOCALIZAÇÃO: RURAL



DIAGRAMA VIII

ENSINO REGULAR DE 1º GRAU
FLUXO ESCOLAR
1972 - 1980

UF: REGIÃO NORTE

LOCALIZAÇÃO: RURAL

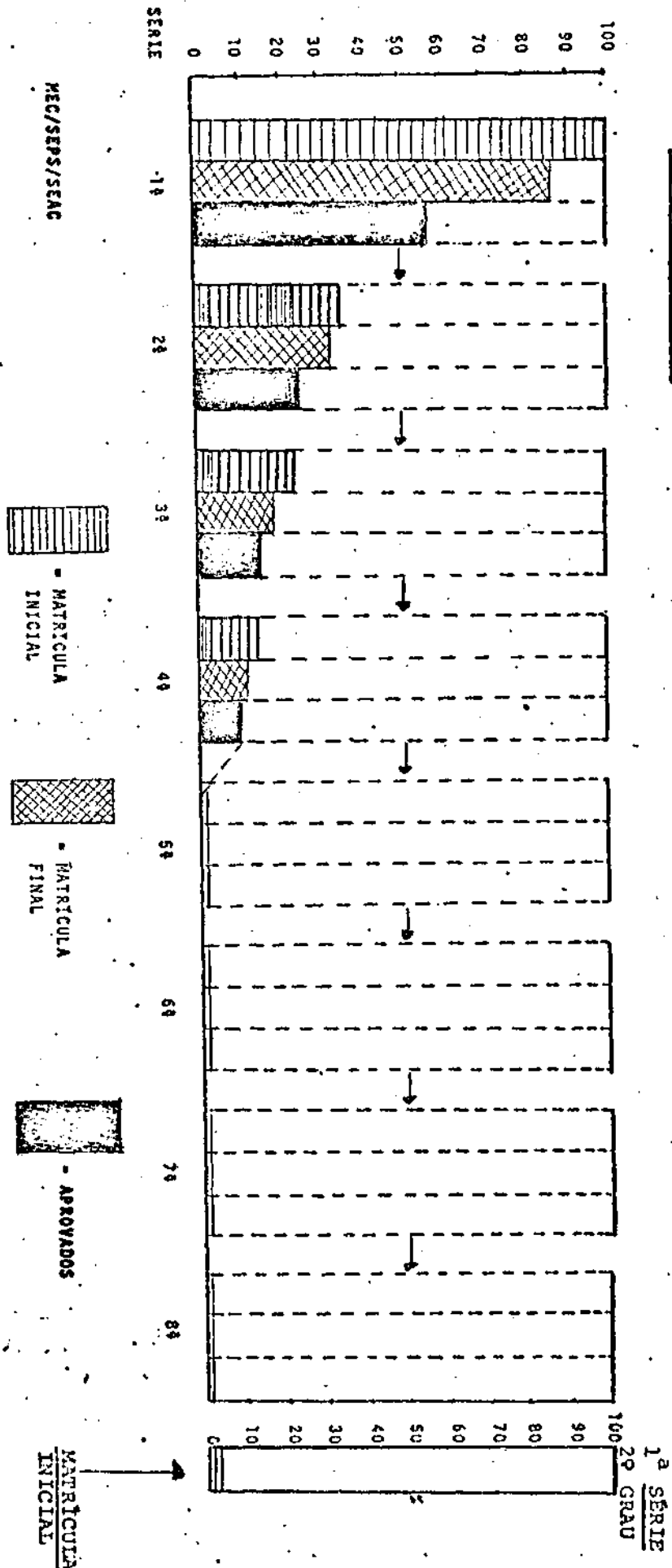
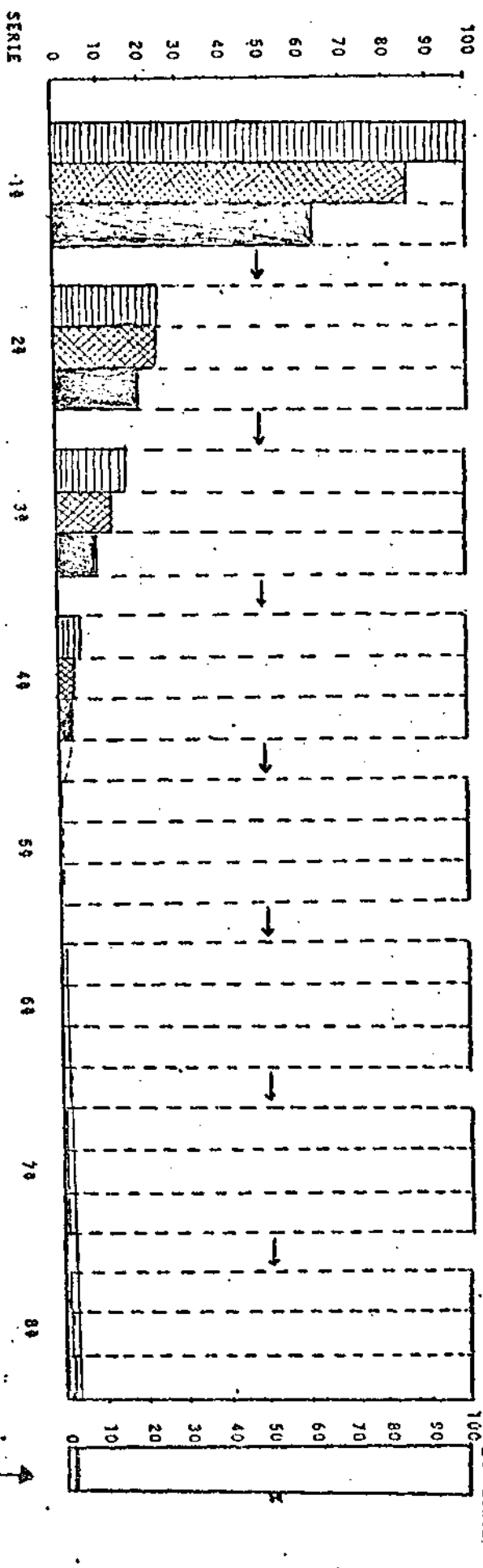

MEC/SEPS/SEAC



• MATRÍCULA INICIAL



- MATRÍCULA FINAL



- DESISTÊNCIAS

MATRÍCULA INICIAL

DIAGRAMA IX

ENSINO REGULAR DE 1º GRAU
FLUXO ESCOLAR
1972 - 1980

UF: REGIÃO NORDESTE

LOCALIZAÇÃO: RURAL

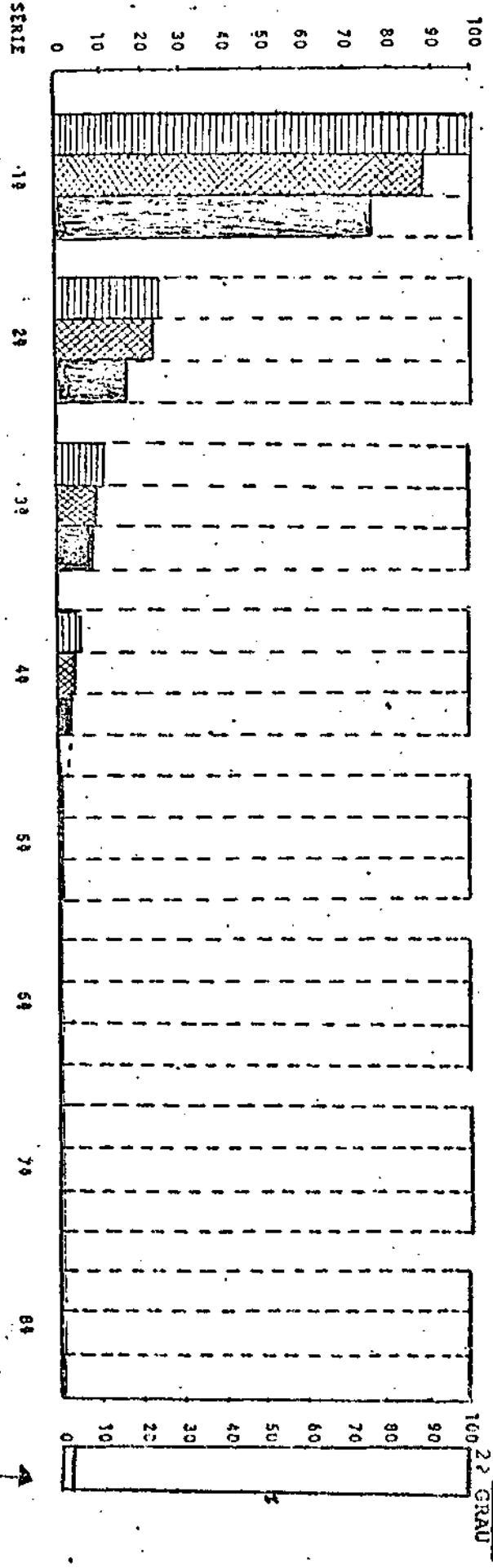

MEC/SEPS/SEEC



MATRÍCULA INICIAL



MATRÍCULA FINAL

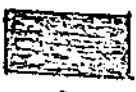

APROVADOS

MATRÍCULA INICIAL

DIAGRAMA X

ENSINO REGULAR DE 1º GRAU
FLUXO ESCOLAR
1972 - 1980

UF: REGIÃO SUDESTE

LOCALIZAÇÃO: RURAL

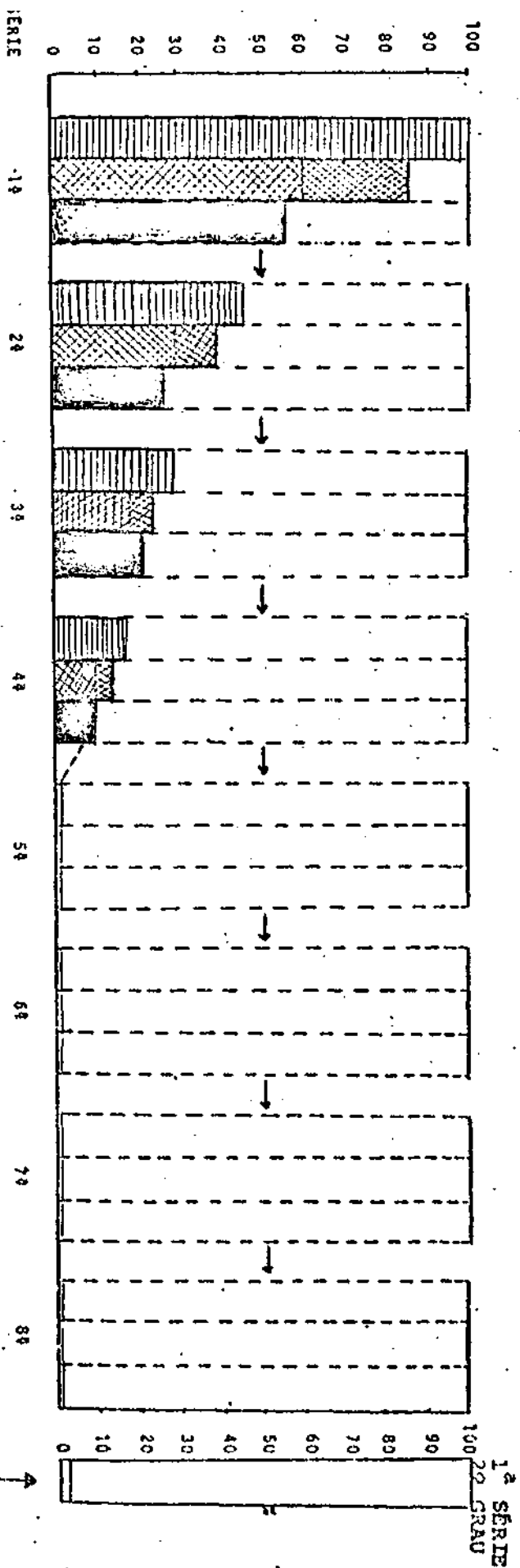

NEC/SEPS/SEAC



- MATRÍCULA INICIAL



- MATRÍCULA FINAL



- APROVADOS



MATRÍCULA INICIAL

1ª SÉRIE
2º GRAU

DIAGRAMA XI

ENSINO REGULAR DE 1º GRAU
FLUXO ESCOLAR
1972 - 1980

UF: REGIÃO SUL

LOCALIZAÇÃO: RURAL

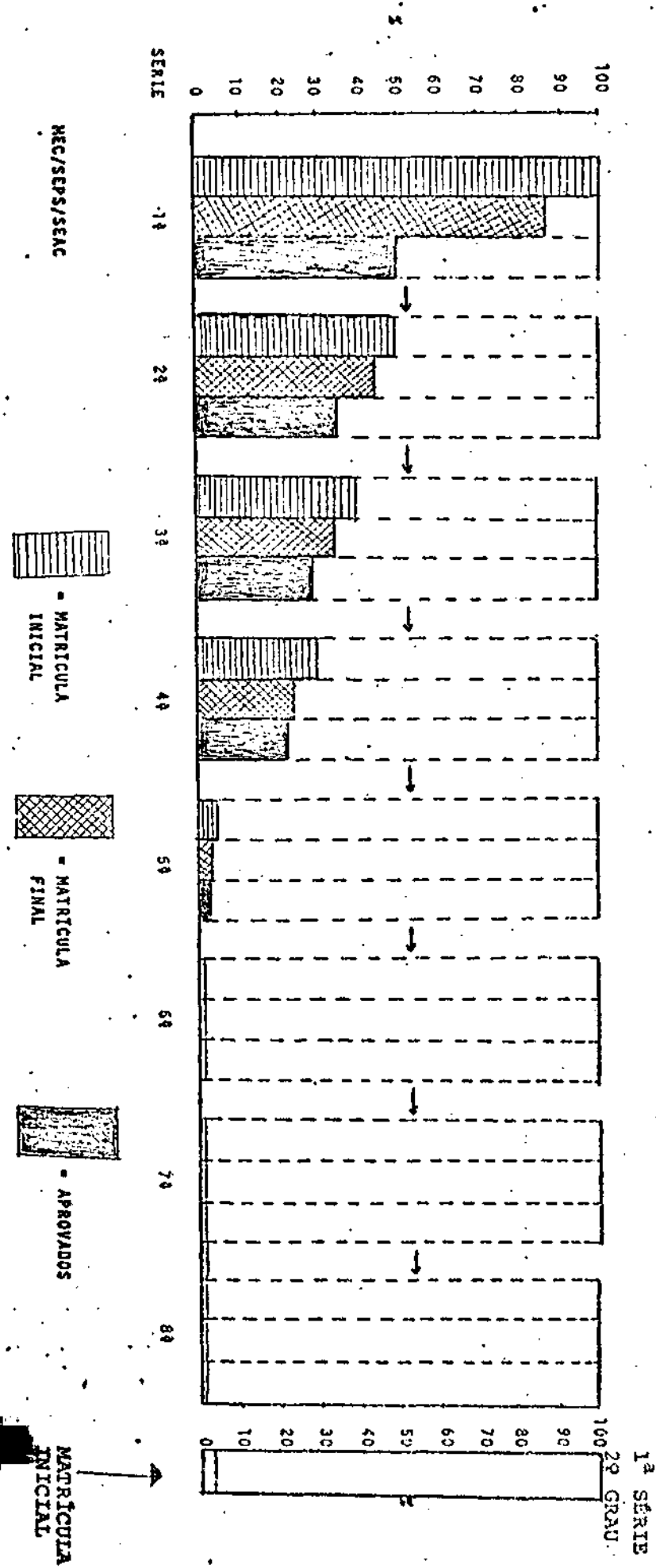

REC/SEPS/SEAC



- MATRÍCULA INICIAL



- MATRÍCULA FINAL



- APROVADOS

MATRÍCULA INICIAL

DIAGRAMA XII

ENSINO REGULAR DE 1º GRAU

FLUXO ESCOLAR
1972 - 1980

UF: REGIÃO CENTRO-OESTE LOCALIZAÇÃO: RURAL

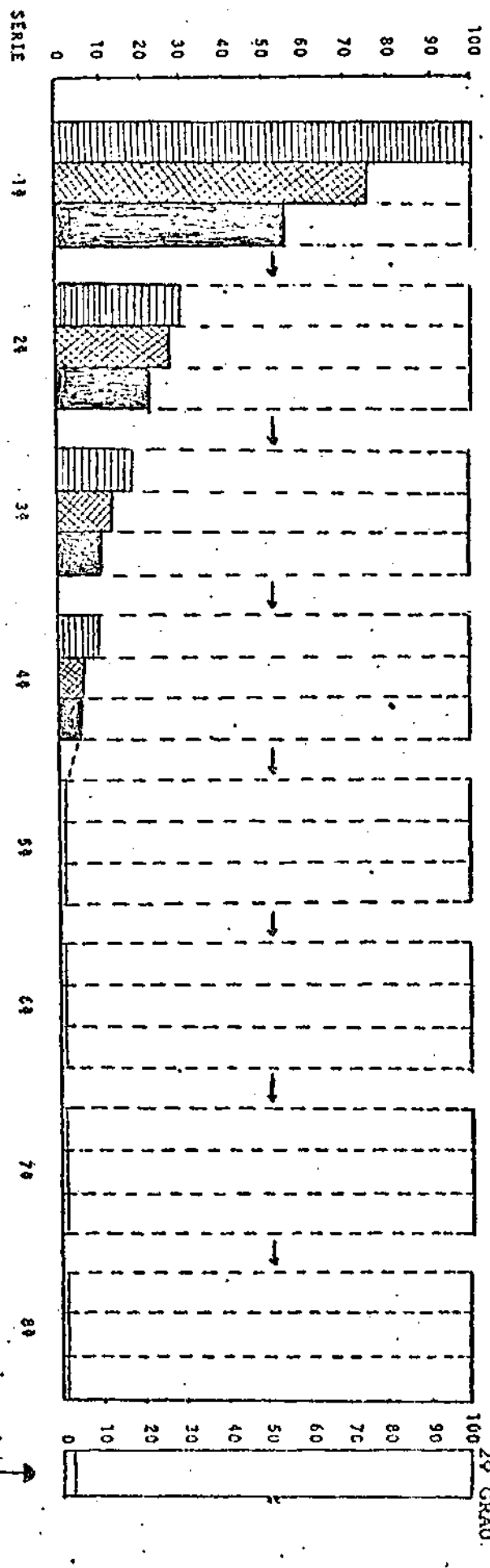

REC/SEPS/SEAC



MATRÍCULA INICIAL



MATRÍCULA FINAL



APROVADOS

MATRÍCULA INICIAL

1ª SÉRIE
2º GRAU

ENSINO REGULAR DE 1º GRAU
FLUXO ESCOLAR COMPARATIVO POR REGIÕES
ZONA URBANA E RURAL
1972 - 1980

DIAGRAMAS

XIII E XIV

A seguir, apresentamos diagramas comparativos das regiões onde podemos observar as diferenças e semelhanças no que diz respeito à matrícula e aprovação dos alunos.

DIAGRAMA XIII
 ENSINO REGULAR DE 1º
 GRAU
 FLUXO ESCOLAR COMPARATIVO
 POR REGIÕES

ZONA URBANA
 1972 - 1980



DIAGRAMA XIV ENSINO
REGULAR DE 1º GRAU
FLUXO ESCOLAR
COMPARATIVO POR REGIÕES

ZONA RURAL
1972 - 1980

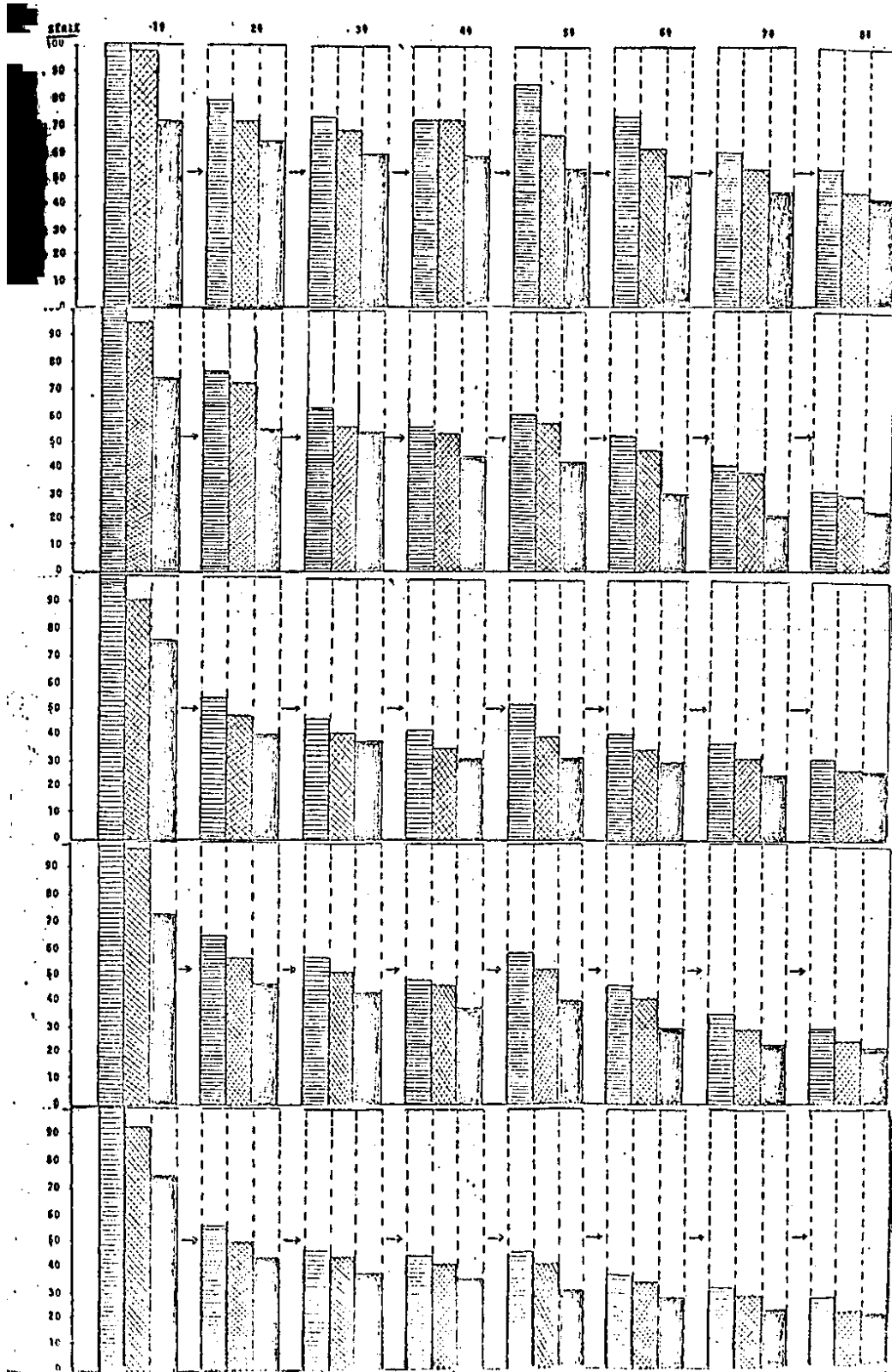
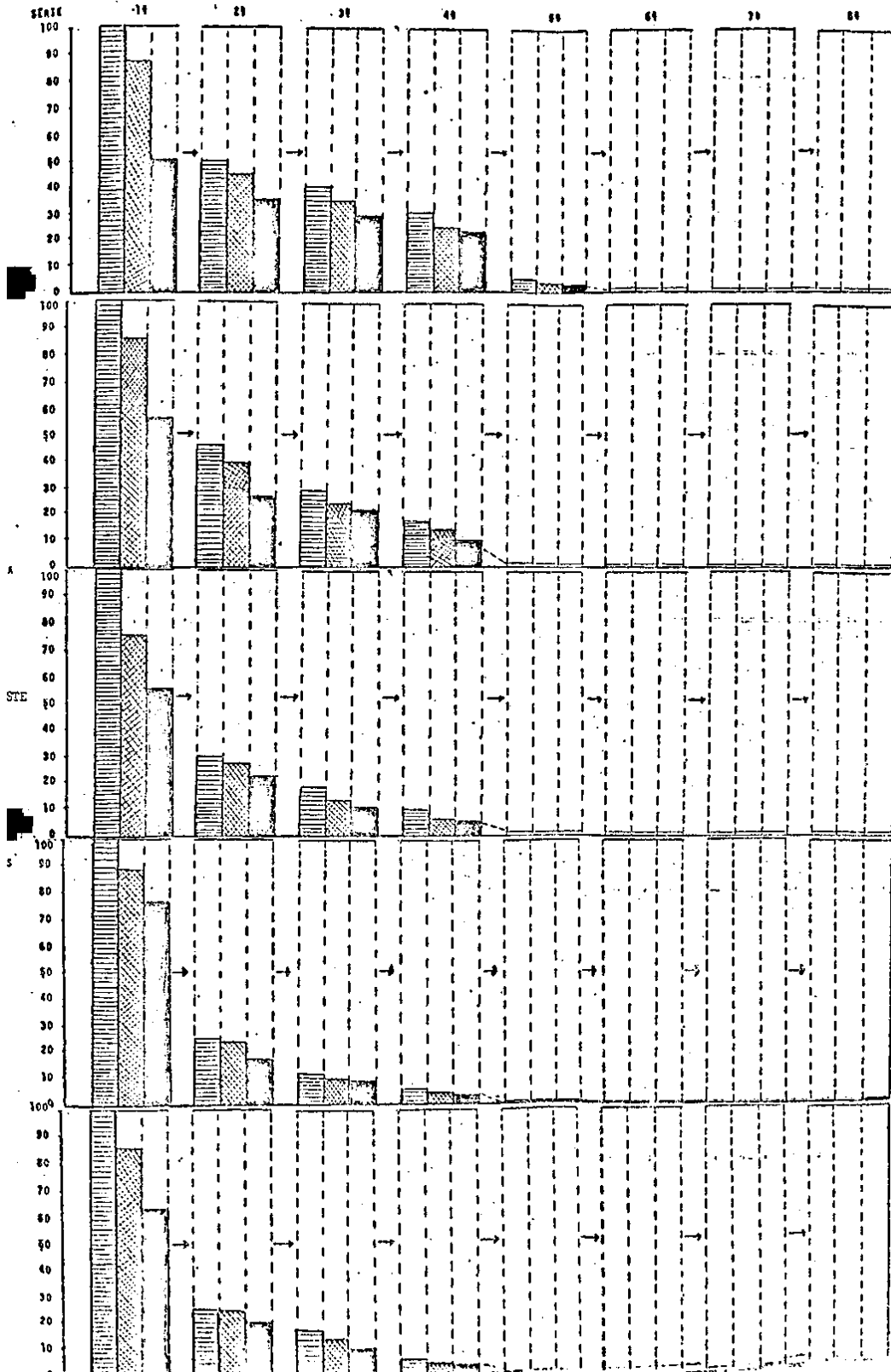

ENSINO REGULAR DE 1º GRAU
TAXAS REGIONAIS DE APROVAÇÃO
COORTE 1972-1980 ZONA
URBANA E RURAL

DIAGRAMAS REGIONAIS

XV A XX

Os diagramas, a seguir, apresentam uma visão gráfica das taxas de aprovação na 4ª e 8ª série da coorte 1972-1979.

Na zona rural apenas aparece a taxa de aprovação na 4ª série por não existirem praticamente as séries subsequentes.

DIAGRAMA XVI

ENSINO REGULAR DE 1º GRAU
FLUXO ESCOLAR
1972 - 1980

UF: REGIÃO NORTE

LOCALIZAÇÃO: URBANA - RURAL

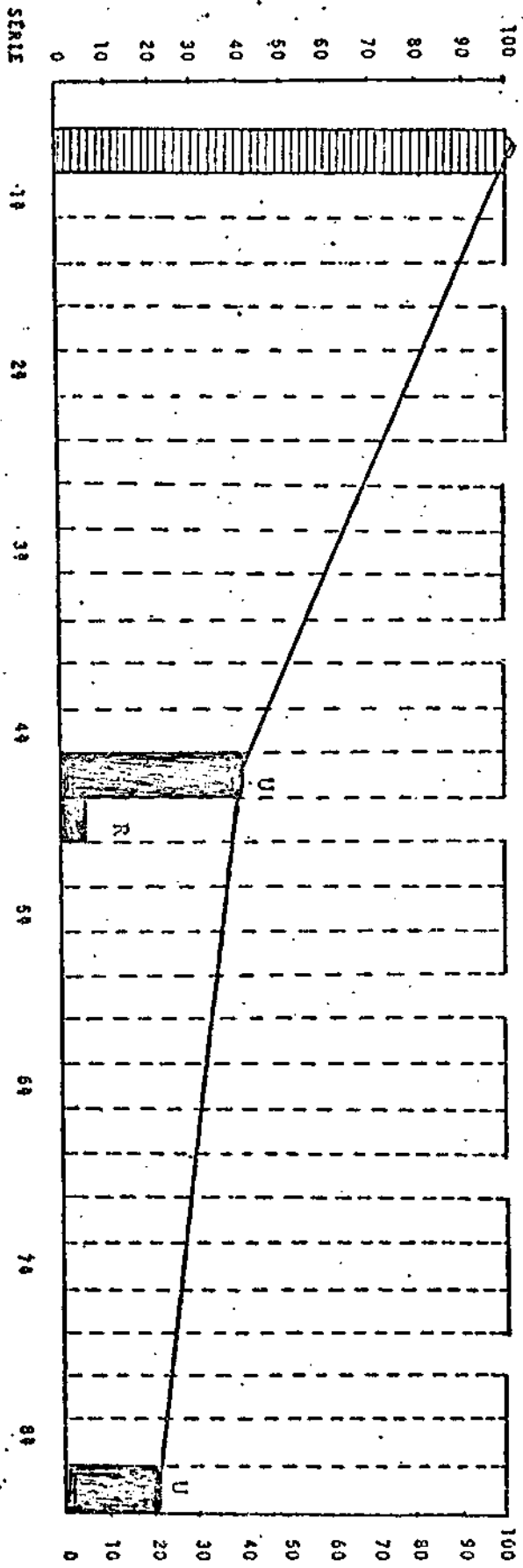

NEC/SEPS/SEAC

MATRÍCULA IN

U = URBANA
R = RURAL

APROVADOS

DIAGRAMA XVIII

ENSINO REGULAR DE 1º GRAU
FLUXO ESCOLAR
1972 - 1980

UF: REGIÃO NORDESTE

LOCALIZAÇÃO: JIPIRANA - RURAL



DIAGRAMA XVIII

ENSINO REGULAR DE 1º GRAU
FLUXO ESCOLAR
1972 - 1980

UF: REGIÃO SUDESTE

LOCALIZAÇÃO: URBANA - RURAL

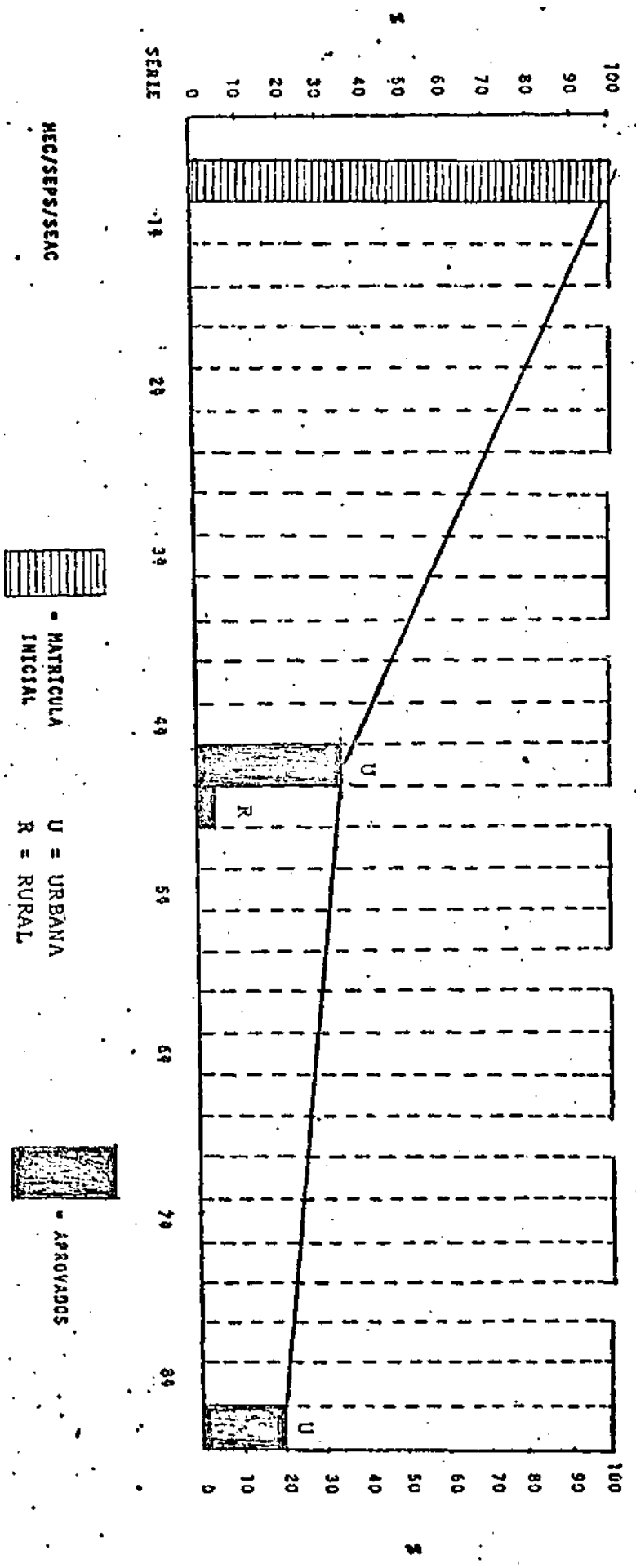
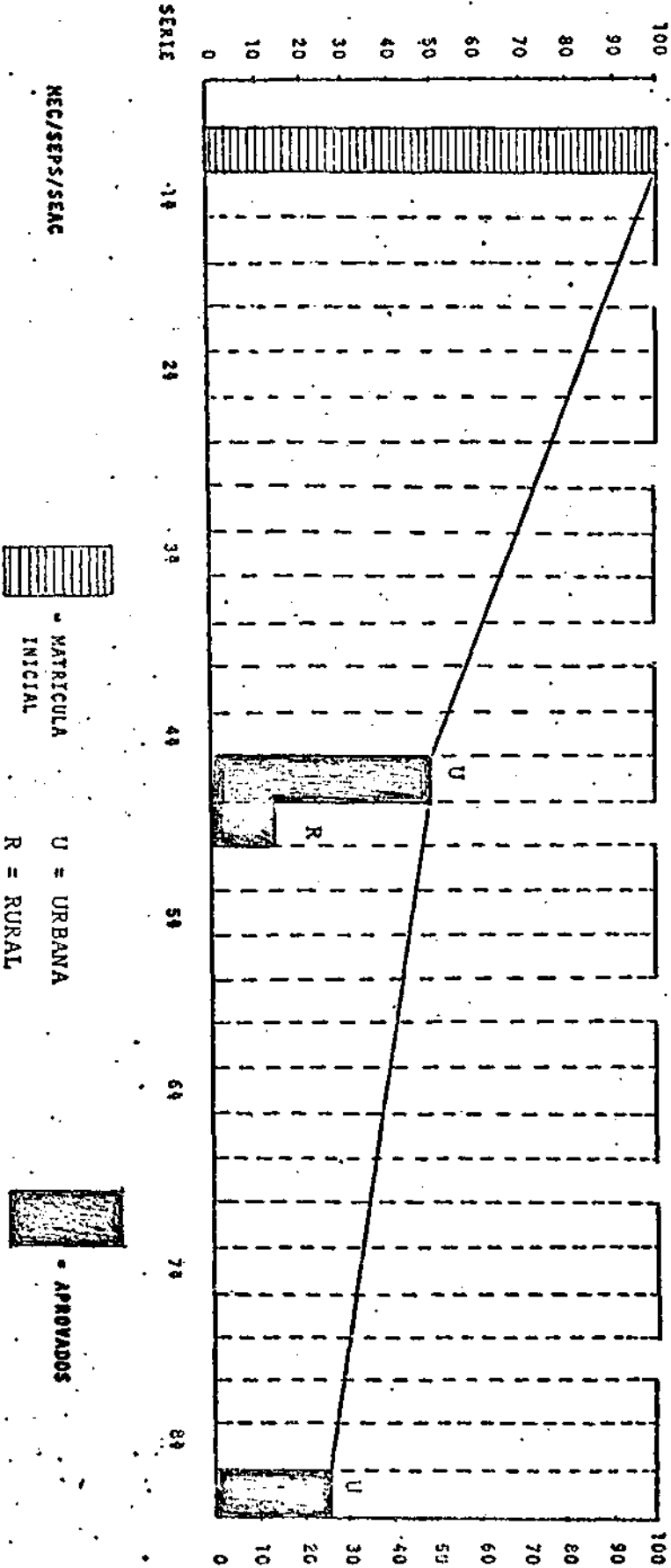

NEC/SEPS/SEAC



MATRICULA INICIAL

U = URBANA
R = RURAL



APROVADOS

DIAGRAMA XIX

ENSINO REGULAR DE 1º GRAU
FLUXO ESCOLAR
1972 - 1980

UF: REGIÃO SUL

LOCALIZAÇÃO: URBANA - RURAL



DIAGRAMA XX

ENSINO REGULAR DE 1º GRAU
FLUXO ESCOLAR
1972 - 1980

UF: REGIÃO CENTRO-OESTE LOCALIZAÇÃO: URBANA - RURAL

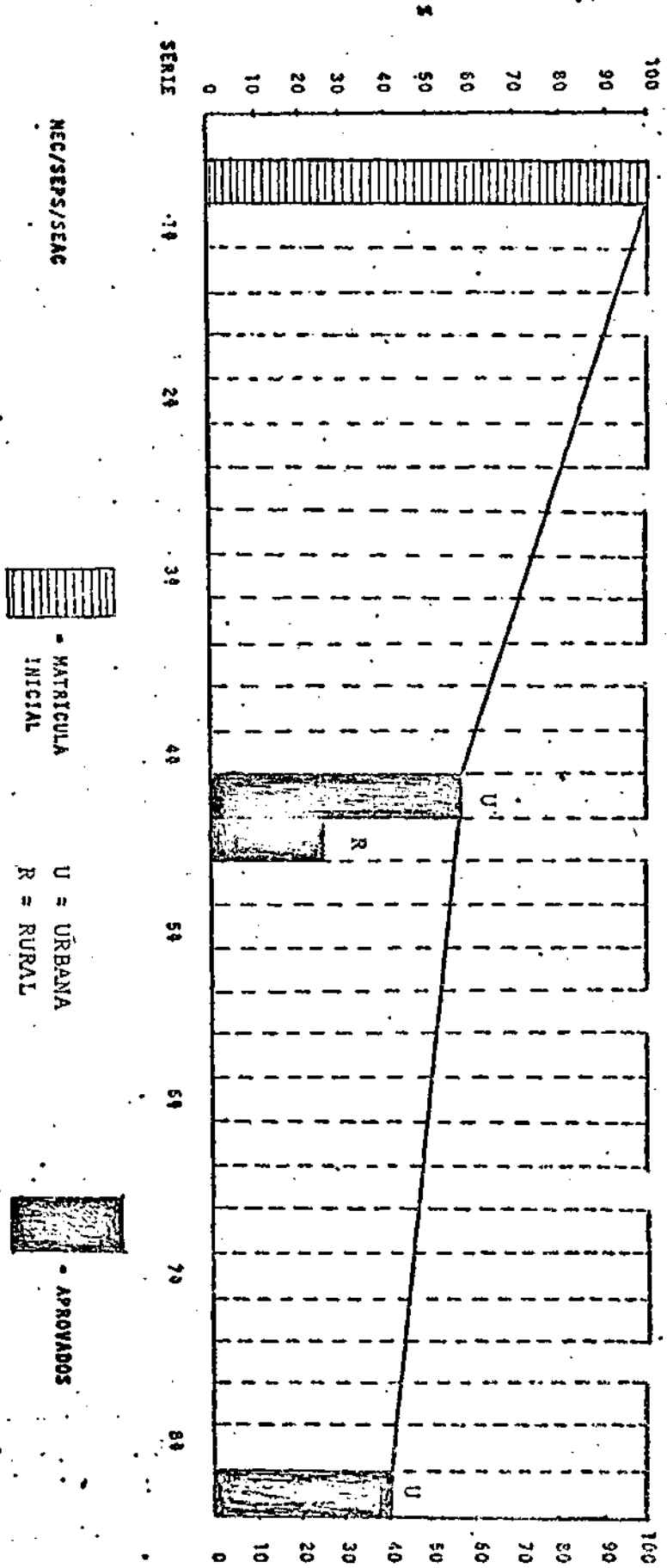
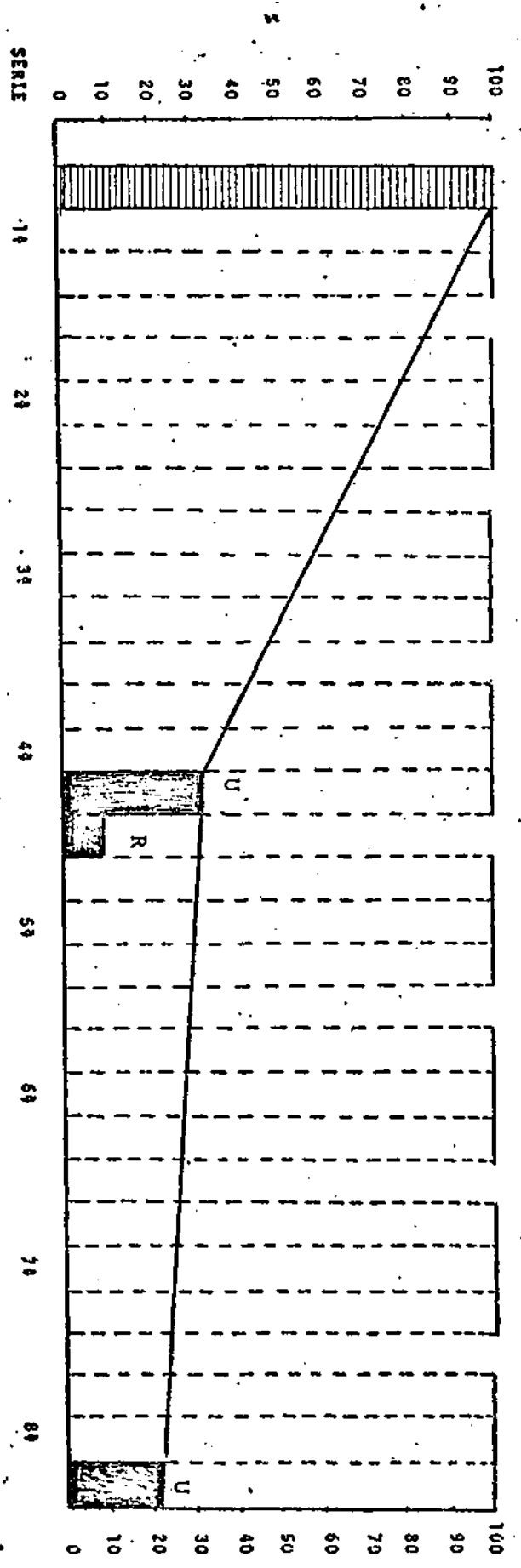

NEC/SEPS/SEAC



- MATRICULA INICIAL

U = URBANA
R = RURAL



- APROVADOS

ENSINO REGULAR DE 1º GRAU
FLUXO ESCOLAR
1972 - 1980
ZONA URBANA E RURAL

DIAGRAMAS REGIONAIS
XXI A XXVI

Nos gráficos, a seguir, apresentamos, uma visão comparativa regional das 4 primeiras series no que se refere a localização urbana e rural.

DIAGRAMA XXI

ENSINO REGULAR DE 1º GR
FLUXO ESCOLAR

1972 - 1980

UF: BRASIL

LOCALIZAÇÃO: URBANA

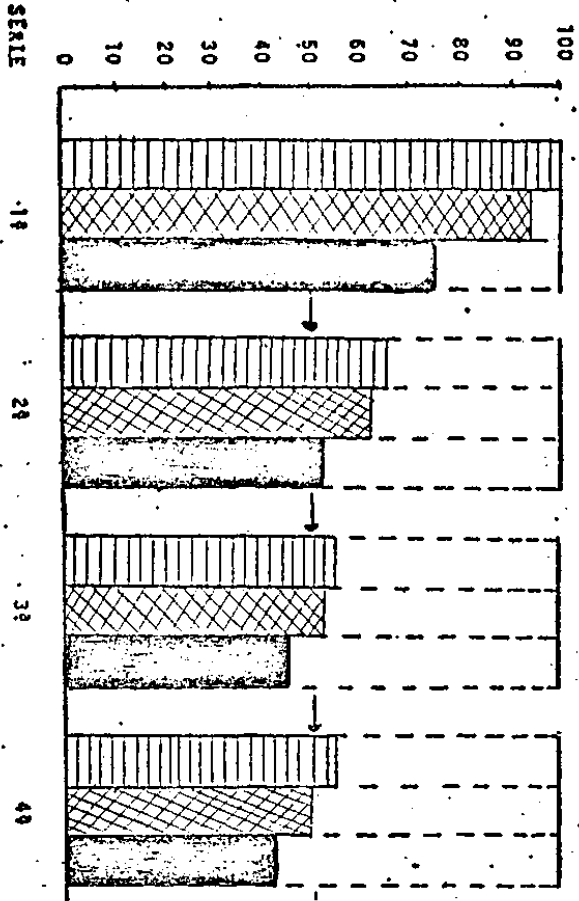

UF: BRASIL

LOCALIZAÇÃO: RURAL

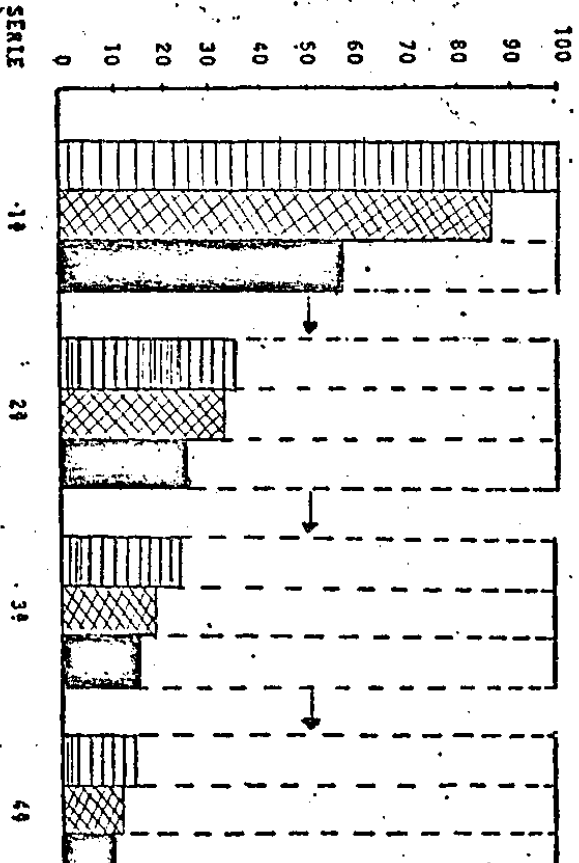

MEC/SEPS/SEAC



• MATRICULA INICIAL



• MATRICULA FINAL

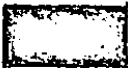

• APROVADOS

LUXO ESCOLAR
1972 - 1980

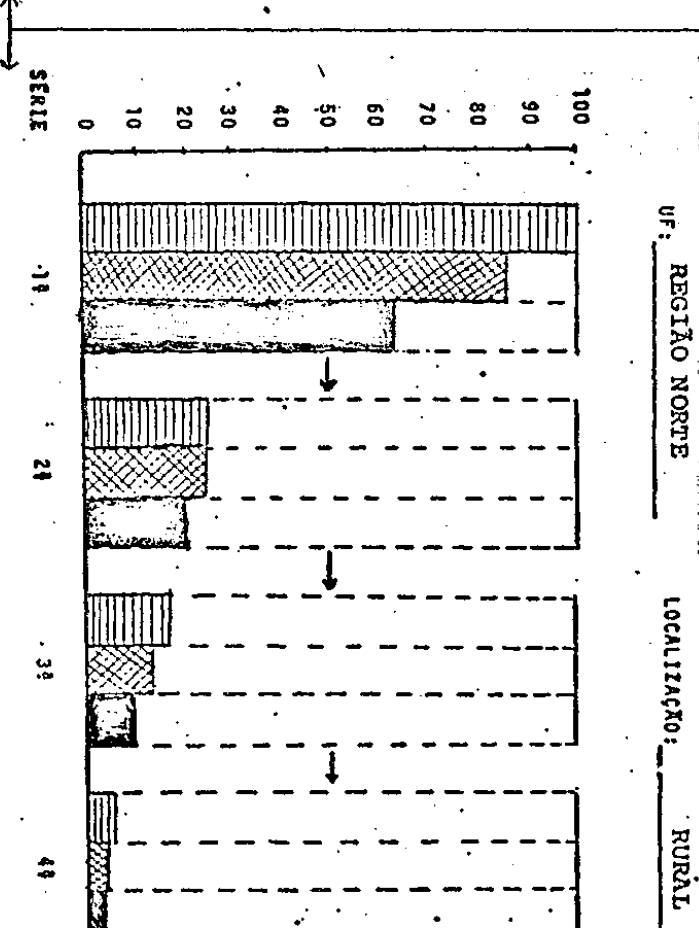
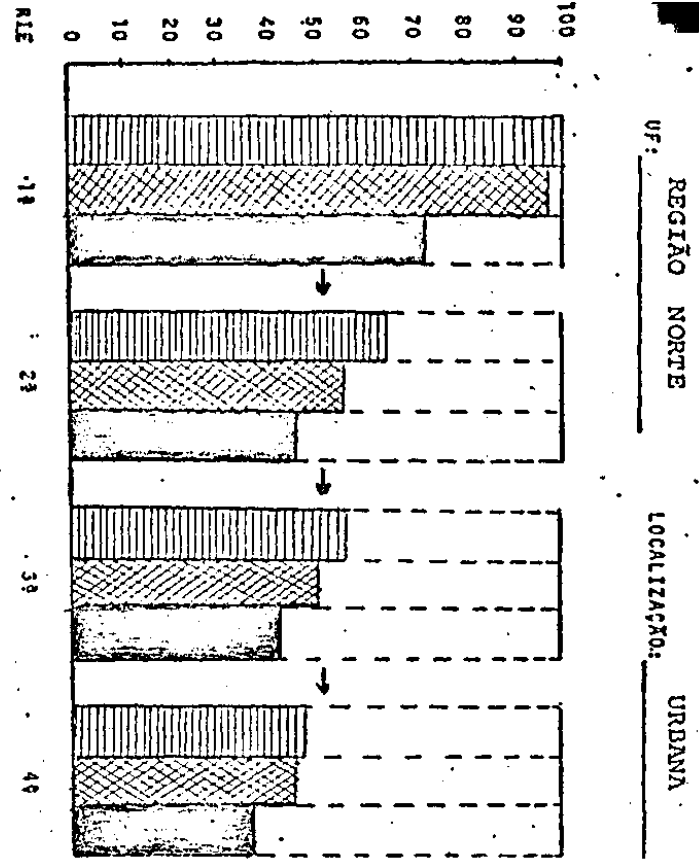

MEC/SEPS/SEAC



MATRÍCULA INICIAL



MATRÍCULA FINAL

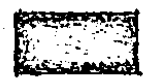

APROVADOS

ENSINO REGULAR DE
FLUXO ESCOLAR

1972 - 1980

UF: REGIÃO NORDESTE

LOCALIZAÇÃO: URBANA

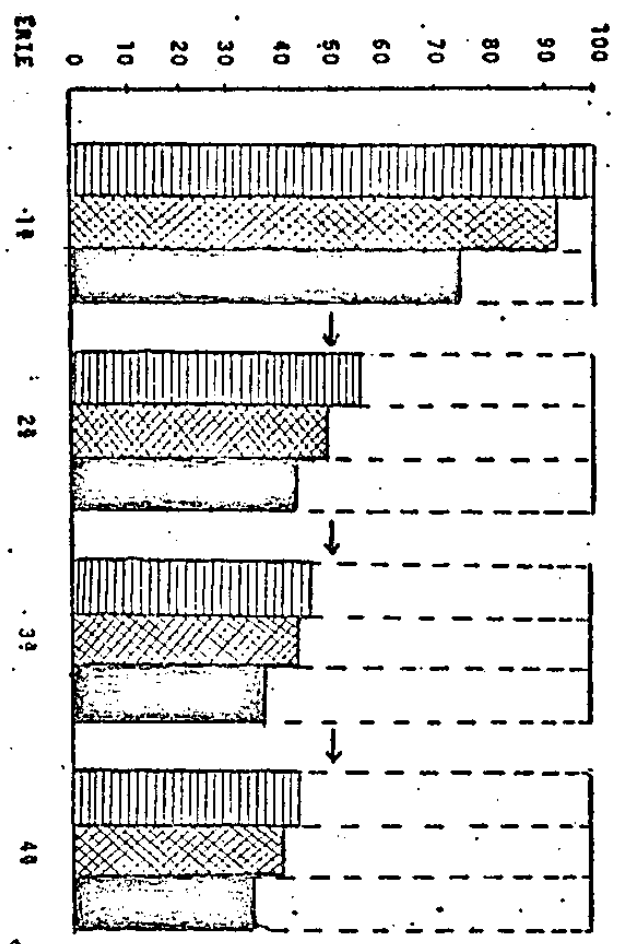

UF: REGIÃO NORDESTE

LOCALIZAÇÃO: RURAL

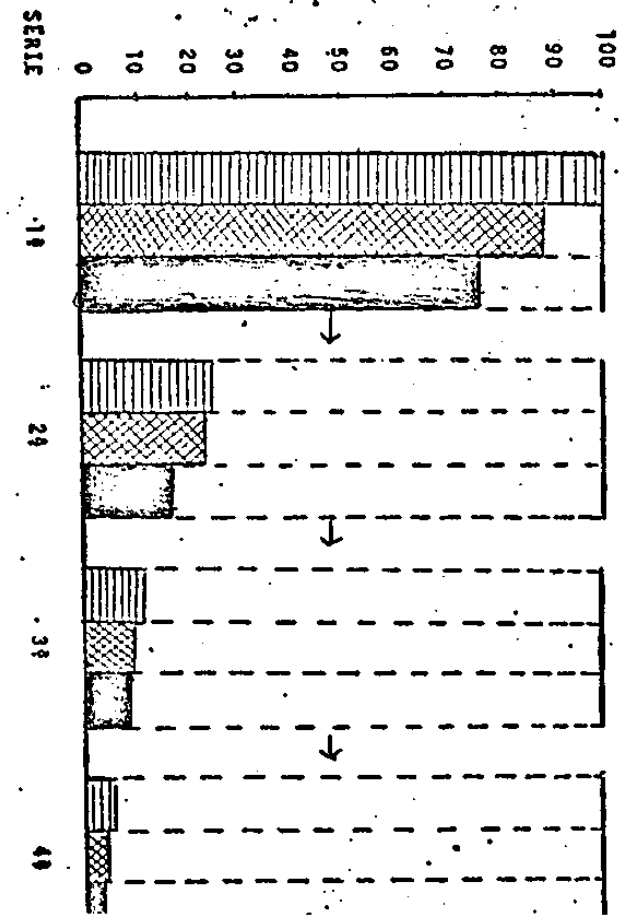

MEC/SEPS/SEAC



- MATRÍCULA INICIAL



- MATRÍCULA FINAL

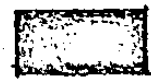

- APROVADOS

DIAGRAMA XX

DIAGRAMA XXIV

ENSINO REGULAR DE 1º GRAU

FLUXO ESCOLAR

1972 - 1980

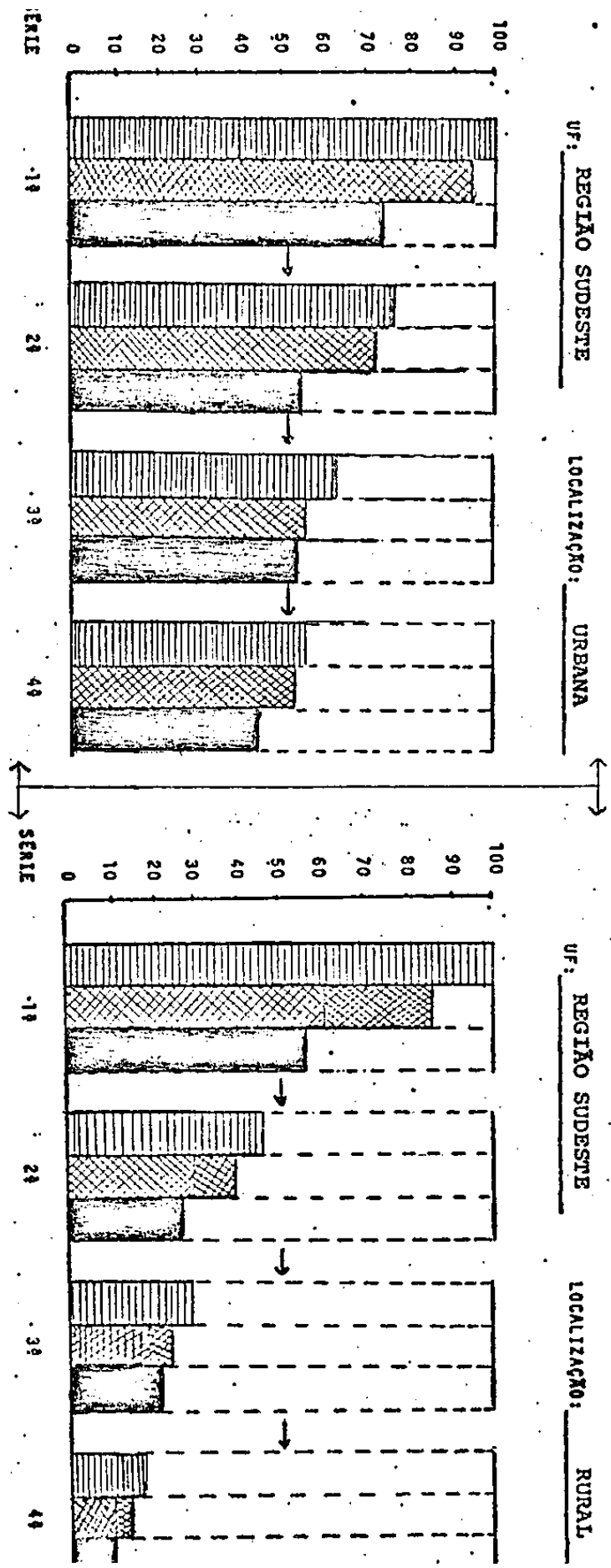

NEC/SEPS/SEAC



MATERIA INICIAL



MATERIA FINAL

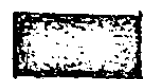

APROVADOS

1972 - 1980

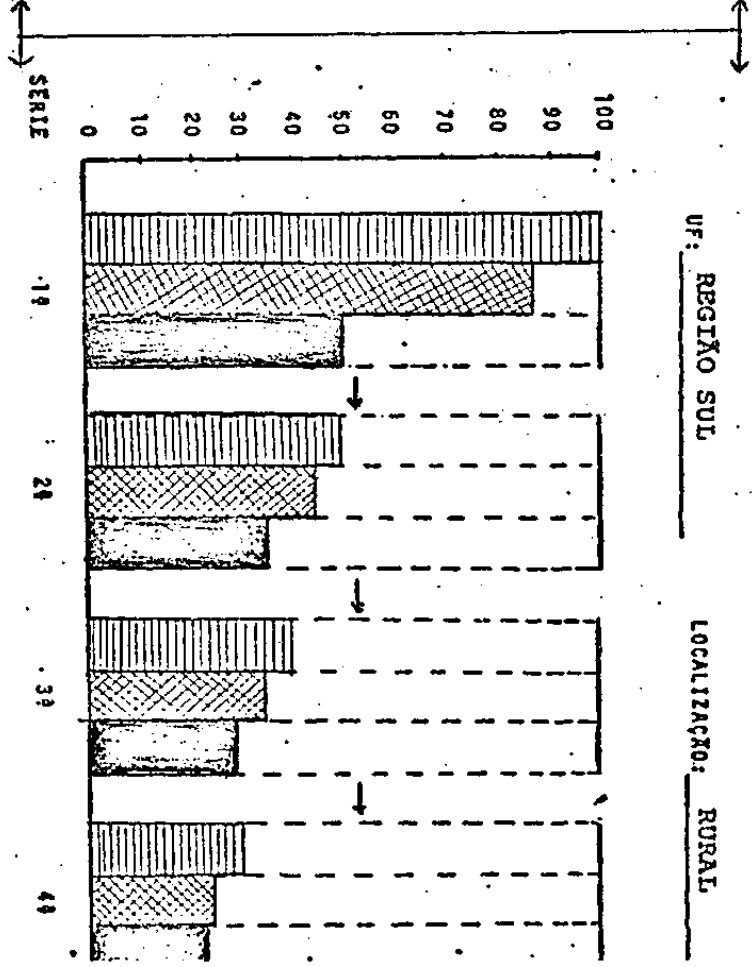
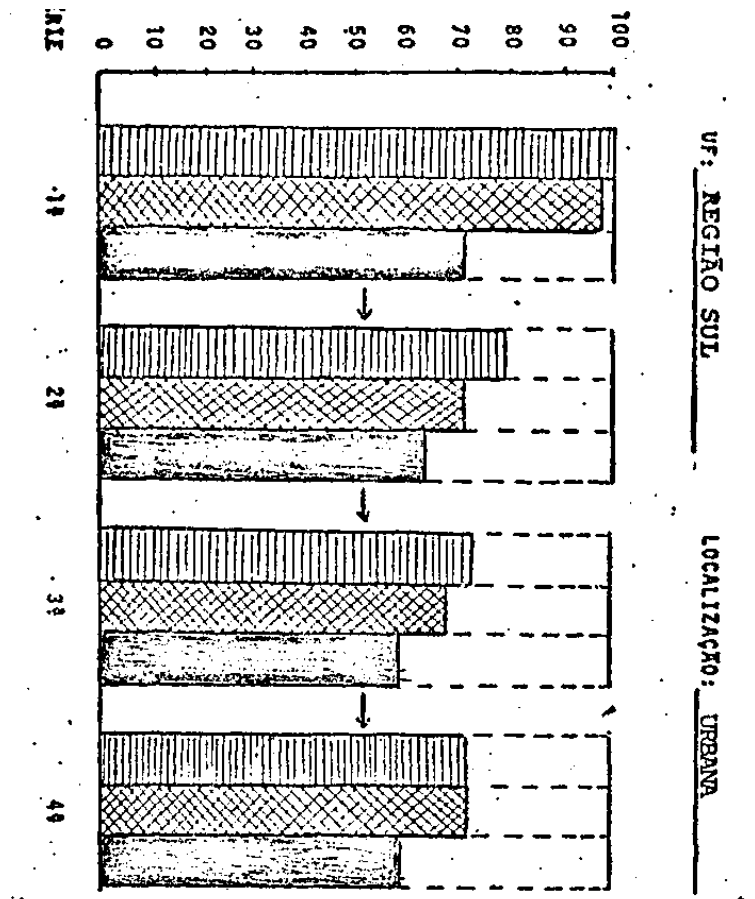

MEC/SEPS/SEAC



- MATRICULA INICIAL



- MATRICULA FINAL

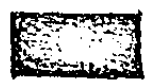

- APROVADOS

DIAGRAMA XXVI

ENSINO REGULAR DE 1º GRAU
FLUXO ESCOLAR
1972 - 1980

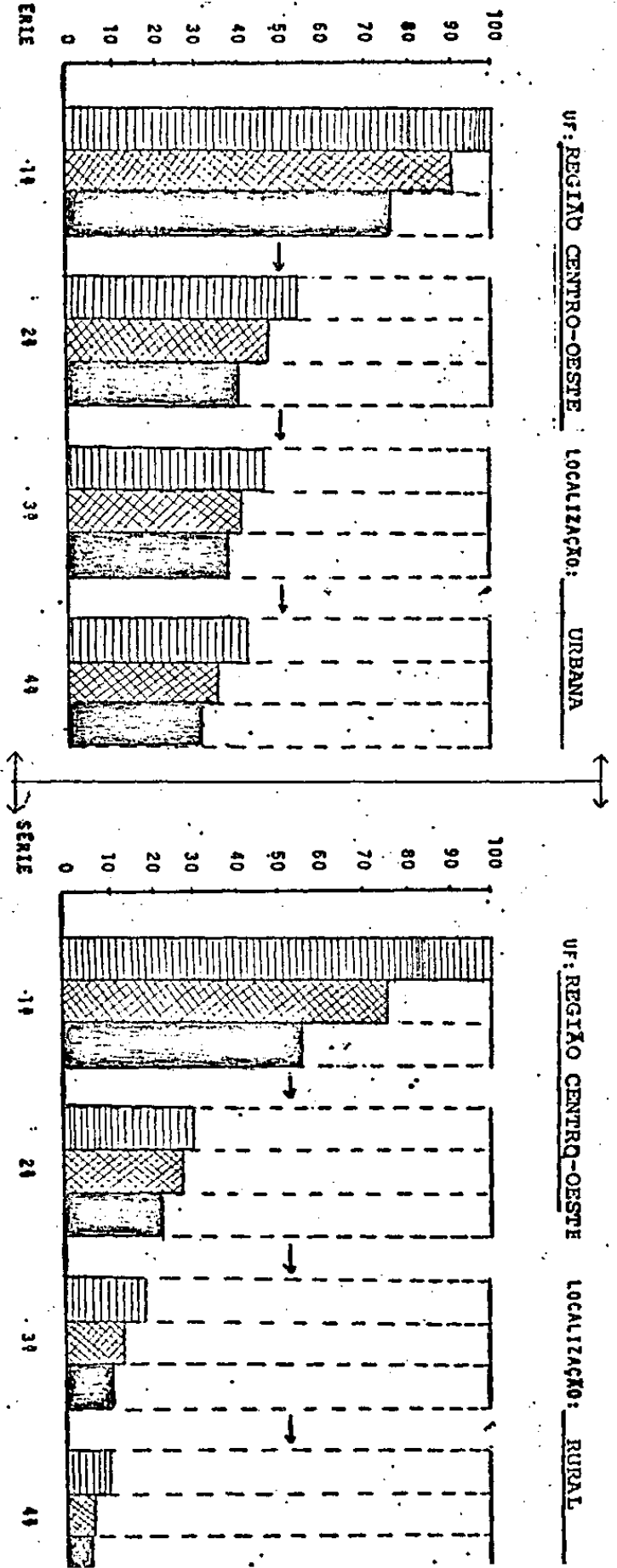

REC/SEPS/SEAC

MATRICULA INICIAL

MATRICULA FINAL

APROVADOS

ENSINO REGULAR DE 19 GRAU
TAXAS DE EFICIENCIA ESCOLAR NA 8ª SERIE
COORTE 1972-1980

DIAGRAMA

XXVII

O diagrama, a seguir, apresenta um perfil comparativo do Ensino Regular de 1º Grau em termos de eficiência na 8ª série, por Estado.



DIAGRAMA XXVIII
ENSINO REGULAR DE 1º GRAU
ÍNDICES DE EFICIÊNCIA ESCOLAR POR ESTADO, 8ª SÉRIE
COORTE 1972 - 1979 . ZONA URBANA

ENSINO REGULAR DE 1º GRAU
DADOS ESTATÍSTICOS REGIONAIS
COORTE 1972-1980

TABELAS I

A VI

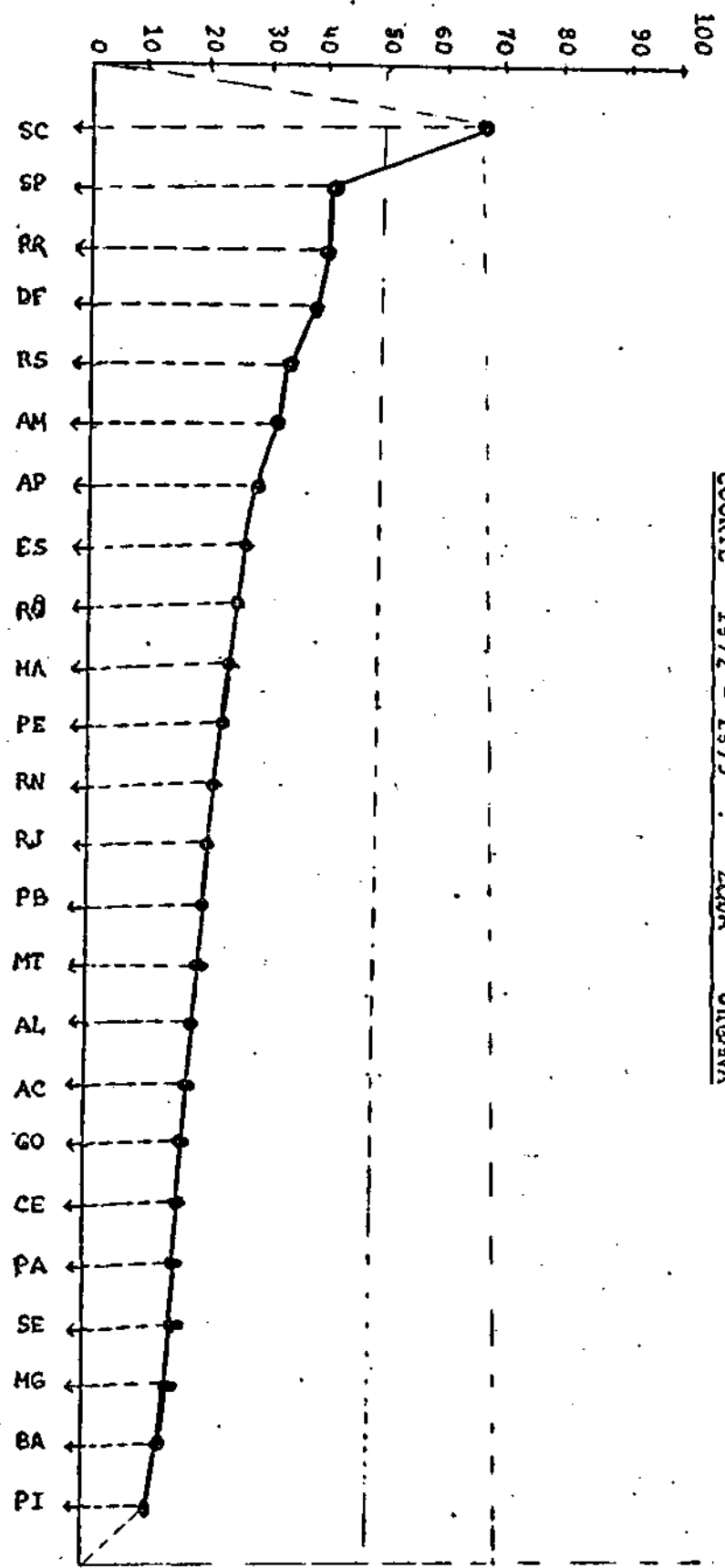
As tabelas apresentam dados estatísticos de matrícula inicial, matrícula de repetentes, matrícula final, aprovados, evasão imediata e mediata, a nível regional.

ENSINO REGULAR DE 1º GRAU
FLUXO ESCOLAR POR SÉRIE
EVASÃO, APROVAÇÃO E REPETÊNCIA
COORDENADOR - 1972/1980

SÉRIE	1972		1973		1974		1975		1976		1977		1978		1979		
	Matrícula	%	Matrícula	%	Matrícula	%	Matrícula	%	Matrícula	%	Matrícula	%	Matrícula	%	Matrícula	%	
MATRÍCULA INICIAL	T	6.134.374	100	3.190.732	52,0	2.533.073	41,3	2.127.833	34,7	1.945.143	31,7	1.616.468	26,4	1.367.715	22,3	1.125.566	18,3
	R	3.024.570	100	1.059.539	35,0	707.503	23,4	442.130	14,6	74.993	2,5	41.104	1,4	27.113	0,9	28.871	1,0
	U	3.109.804	100	2.131.193	68,5	1.825.570	58,7	1.685.703	54,2	1.870.149	60,1	1.575.364	50,7	1.340.602	43,1	1.096.695	35,3
MATRÍCULA REPETÊNCIA	T	1.441.813	23,5	559.563	9,1	266.649	4,3	208.108	3,4	260.309	4,2	198.755	3,2	187.650	3,1	111.107	1,8
	R	816.895	27,0	186.793	6,2	89.541	3,0	49.666	1,6	7.396	0,2	3.523	0,1	2.464	0,1	1.548	0,1
	U	624.918	20,1	372.770	12,0	177.108	5,7	158.442	5,1	252.913	8,1	195.232	6,3	185.186	6,0	109.559	3,5
MATRÍCULA FINAL	T	5.574.573	90,9	2.939.967	47,9	2.296.041	37,4	1.953.257	31,8	1.729.186	28,2	1.447.306	23,6	1.195.566	19,5	1.020.685	16,6
	U	2.635.863	87,1	961.814	31,8	582.463	19,3	359.018	11,9	64.520	2,1	31.071	1,0	24.166	0,8	23.058	0,8
APROVADOS	T	4.060.680	66,2	2.366.530	38,6	2.023.950	33,0	1.691.284	27,6	1.349.563	22,0	1.130.721	18,4	836.869	13,6	844.570	13,8
	R	1.769.733	58,5	757.399	25,0	509.997	16,9	326.733	10,8	53.042	1,8	25.528	0,8	20.904	0,7	18.502	0,6
	U	2.290.947	73,6	1.609.131	51,7	1.513.953	48,7	1.364.551	43,9	1.296.521	41,7	1.105.193	35,5	815.965	26,2	826.068	26,6
EVASÃO IMEDIATA	T	562.617	9,2	250.765	4,1	237.032	3,9	174.576	2,8	215.957	3,5	169.162	2,8	172.149	2,8	104.881	1,7
	R	390.146	12,9	97.725	3,2	125.040	4,1	83.112	2,7	10.474	0,3	10.033	0,3	2.947	0,1	5.813	0,2
	U	172.471	5,5	153.040	4,9	111.992	3,6	91.464	2,9	205.483	6,6	159.129	5,1	169.202	5,4	95.068	3,1
EVASÃO MEDIATA	T	1.518.737	24,8	226.262	3,7	115.554	1,9	35.808	0,6	24.461	0,4	7.600	0,1	-18.464	-0,3	-	-
	R	1.019.092	33,7	222.823	7,4	109.191	3,6	245.870	8,1	17.096	0,6	1.170	0,0	-6.669	-0,2	-	-
	U	449.645	14,5	3.439	0,1	6.363	0,2	-210.062	6,8	7.365	0,2	6.430	0,2	-11.795	-0,4	-	-

FONTE: SEEC/MEC - ELABORAÇÃO: SEPS/SEAC/ADEPE

TABELA II

UF: REGIÃO NORTE

ENSINO REGULAR DE 1º GRAU
FLUXO ESCOLAR POR SÉRIE
EVASÃO, APROVAÇÃO E REPETÊNCIA
COORTE - 1972/1980

SÉRIE	1972		1973		1974		1975		1976		1977		1978		1979		
	1ª	2ª	3ª	4ª	5ª	6ª	7ª	8ª									
MATRÍCULA INICIAL	T	267.140	115.438	94.901	68.476	74.182	56.694	46.375	39.209	14,7							
	R	145.799	37.718	25,9	25.805	17,7	10.762	7,4	3.795	2,6	1.379	0,9	1.598	1,1	1.671	1,1	
MATRÍCULA REPETÊNCIA	T	121.341	77.720	64,1	69.096	56,9	57.714	47,6	70.387	58,0	55.315	45,6	44.777	36,9	37.538	30,9	
	R	55.074	13.211	4,9	11.788	4,4	8.250	3,1	9.679	3,6	8.701	3,3	6.668	2,5	4.811	1,8	
MATRÍCULA FINAL	T	24.636	9.821	8,1	9.421	7,8	7.140	5,9	9.189	7,6	8.476	7,0	6.503	5,4	4.608	3,8	
	R	246.643	106.181	39,7	83.400	31,2	65.526	24,5	63.290	23,7	49.725	18,6	38.744	14,5	33.557	12,6	
APROVADOS	T	119.712	68.775	56,7	62.926	51,9	56.287	46,4	61.184	50,4	48.053	39,6	37.072	30,6	32.457	26,7	
	R	180.576	86.030	32,2	68.028	25,5	53.858	20,2	48.135	18,0	37.569	14,1	30.464	11,4	28.623	10,7	
EVASÃO IMEDIATA	T	91.413	62,7	30.430	20,9	17.000	11,7	8.183	5,6	1.887	1,3	1.256	0,9	1.347	0,9	807	0,6
	R	89.163	73,5	55.600	45,8	51.028	42,1	45.675	37,6	46.248	38,1	36.313	29,9	29.117	24,0	27.816	22,9
EVASÃO MEDIATA	T	23.313	8,7	9.257	3,5	11.501	4,3	2.950	1,1	10.892	4,1	6.969	2,6	7.631	2,9	5.652	2,1
	R	20.307	13,9	312	0,2	5.331	3,7	1.523	1,0	1.689	1,2	- 293	-0,2	- 74	-0,1	571	0,4
EVASÃO MEDIATA	T	3.006	2,5	8.945	7,4	6.170	5,1	1.427	1,2	9.203	7,6	7.262	6,0	7.705	6,3	5.081	4,2
	R	97.551	36,5	5.627	2,1	9.397	3,5	-7.813	-2,9	1.569	0,6	762	0,3	-3.434	-1,3	-	-
EVASÃO MEDIATA	T	71.019	48,7	9.172	6,3	7.823	5,4	4.661	3,2	496	0,3	- 35	0	- 122	-0,1	-	-
	R	26.532	21,9	-3.545	-2,9	1.574	1,3	- 12.474	-10,3	1.073	0,9	797	0,7	- 3.312	-2,7	-	-

FONTE: SEEC/MEC - ELABORAÇÃO: SEPS/SEAC/ADEPE

TABELA III

ENSINO REGULAR DE 1º GRAU
FLUXO ESCOLAR POR SÉRIE
EVASÃO, APROVAÇÃO E REPETÊNCIA
UF: REGIÃO NORDESTE
COORTE - 1972/1980

SÉRIE	1972		1973		1974		1975		1976		1977		1978		1979		
	1ª	2ª	3ª	4ª	5ª	6ª	7ª	8ª									
MATRÍCULA INICIAL	T	2.144.489	100	759.044	35,4	558.463	26,0	458.965	21,4	383.830	17,9	312.836	14,6	271.709	12,7	227.251	10,6
	R	1.309.796	100	292.260	22,3	160.412	12,2	80.267	6,1	6.558	0,5	4.817	0,4	3.767	0,3	3.549	0,3
MATRÍCULA REPETÊNCIA	T	834.653	100	466.784	55,9	398.051	47,7	378.698	45,4	377.272	45,2	308.019	36,9	267.942	32,1	223.702	26,8
	R	484.973	22,6	89.177	4,2	51.332	2,4	42.741	2,0	38.141	1,8	35.104	1,6	28.466	1,3	19.200	0,9
MATRÍCULA FINAL	T	336.023	25,7	38.691	3,0	17.152	1,3	7.005	0,5	533	0	356	0	236	0	221	0
	R	148.950	17,8	50.486	6,0	34.180	4,1	35.736	4,3	37.608	4,5	34.748	4,2	28.230	3,4	18.979	2,3
APROVADOS	T	1.939.093	90,4	693.865	32,4	504.185	23,5	417.003	19,4	343.407	16,0	282.880	13,2	232.914	10,9	194.385	9,1
	R	1.159.489	59,5	273.698	12,6	126.181	9,6	74.726	5,7	6.579	0,5	4.066	0,3	4.036	0,3	2.450	0,2
EVASÃO MEDIATA	T	779.604	36,4	420.167	50,3	378.004	45,3	342.277	41,0	336.828	40,4	278.814	33,4	228.878	27,4	191.935	23,0
	R	1.458.757	63,0	597.116	27,8	433.510	20,2	361.465	16,9	264.050	12,3	231.862	10,8	193.104	9,0	167.121	7,8
EVASÃO MEDIATA	T	827.570	33,1	228.112	17,4	122.426	9,3	65.903	5,0	4.702	0,4	3.335	0,3	3.355	0,3	1.651	0,1
	R	631.187	25,6	369.004	44,2	311.084	37,3	295.562	35,4	259.348	31,1	228.527	27,4	189.749	22,7	165.270	19,8
EVASÃO MEDIATA	T	205.356	9,6	65.179	3,0	54.278	2,5	41.962	2,0	40.423	1,9	29.956	1,4	38.795	1,8	32.866	1,5
	R	150.307	11,5	18.562	1,4	34.231	2,6	5.541	0,4	-21	0	751	0,1	-269	0	1.099	0,1
EVASÃO MEDIATA	T	55.049	6,6	46.617	5,6	20.047	2,4	36.421	4,4	40.444	4,8	29.205	3,5	39.064	4,7	31.767	3,8
	R	846.407	39,5	102.976	4,8	23.338	1,1	23.465	1,1	14.215	0,7	-1.415	-0,1	-7.548	-0,4	-	-
EVASÃO MEDIATA	T	619.367	47,3	92.801	7,1	34.676	2,6	59.997	4,6	1.438	0,1	135	0	280	0	-	-
	U	227.040	27,2	10.175	1,2	-11.338	-1,4	-36.532	-4,4	12.777	1,5	-1.550	-0,2	-7.828	-0,9	-	-

FONTE: SEEC/MEC - ELABORAÇÃO: SEPS/SEAC/ADEPE

TABELA IV

UF: REGIÃO SUDESTE

ENSINO REGULAR DE 1º GRAU
FLUXO ESCOLAR POR SÉRIE
EVASÃO, APROVAÇÃO E REPETÊNCIA
COORTE -- 1972/1980

SÉRIE	1ª		2ª		3ª		4ª		5ª		6ª		7ª		8ª	
	1972	1973	1974	1975	1976	1977	1978	1979	1980	1981	1982	1983	1984	1985	1986	1987
MATRÍCULA INICIAL	T	2.278.357	1.510.599	1.193.651	996.637	977.623	840.889	707.465	564.101	24.8						
	R	761.848	365.339	235.093	127.935	16,3	21.000	2,8	15.046	2,0	9.553	1,3	14.214	1,9		
	U	1.516.509	1.145.260	958.558	868.702	57,3	956.623	63,1	825.843	54,5	697.912	46,0	549.887	36,3		
MATRÍCULA REPETÊNCIA	T	524.479	23,0	362.073	15,9	125.993	5,5	89.203	3,9	135.282	5,9	101.491	4,5	107.608	4,7	57.135
	R	212.294	27,9	93.236	12,2	33.680	4,4	12.960	1,7	1.957	0,3	1.068	0,1	939	0,1	633
	U	312.185	20,6	268.837	17,7	92.313	6,1	76.243	5,0	133.325	8,8	100.423	6,6	106.669	7,0	56.502
MATRÍCULA FINAL	T	2.098.811	92,1	1.403.785	61,6	1.096.762	48,1	929.185	40,8	914.050	40,1	769.363	33,8	630.311	27,7	532.375
	R	659.616	86,6	313.317	41,1	193.984	25,5	103.912	13,6	18.219	2,4	10.965	1,4	8.047	1,1	11.100
	U	1.439.195	94,9	1.090.468	71,9	902.778	59,9	825.273	54,4	895.831	59,1	758.398	50,0	622.264	41,0	521.275
APROVADOS	T	1.535.980	67,4	1.063.009	46,7	993.537	43,6	806.760	35,4	716.196	31,4	579.493	25,4	372.202	16,3	426.877
	R	431.472	56,6	226.051	29,7	168.792	22,2	90.280	11,9	14.688	1,9	8.789	1,2	6.914	0,9	8.741
	U	1.104.508	72,8	836.958	55,2	824.745	54,4	716.480	47,2	701.508	46,3	570.704	37,5	365.288	24,1	418.136
EVASÃO IMEDIATA	T	179.546	7,9	106.814	4,7	96.889	4,3	67.452	3,0	63.573	2,8	71.526	3,1	77.154	3,4	31.726
	R	102.232	13,4	52.022	6,8	41.109	5,4	24.023	3,2	2.781	0,4	4.081	0,5	1.506	0,2	3.114
	U	77.314	5,1	54.792	3,6	55.780	3,7	43.429	2,9	60.792	4,0	67.445	4,4	75.648	5,0	28.612
EVASÃO MEDIATA	T	327.241	14,4	17.018	0,7	81.160	3,6	-15.726	-0,7	22.629	1,0	13.896	0,6	10.924	0,5	-
	R	153.169	20,1	31.414	4,1	50.861	6,7	71.141	9,3	1.767	0,2	672	0,1	-7.222	-0,9	-
	U	174.302	11,5	-14.396	-0,9	30.299	2,0	-86.867	-5,7	20.862	1,4	13.224	0,9	18.146	1,2	-

FONTE: SEEC/MEC - ELABORAÇÃO: SEPS/SEAC/ADEPE

TABELA V

UF: REGIÃO SUL

ENSINO REGULAR DE 1º GRAU
FLUXO ESCOLAR POR SÉRIE
EVASÃO, APROVAÇÃO E REPETÊNCIA
COORTE - 1972/1980

ANO	1972		1973		1974		1975		1976		1977		1978		1979		
	SÉRIE	1ª	2ª	3ª	4ª	5ª	6ª	7ª	8ª								
MATRÍCULA INICIAL	T	993.059	604.090	533.129	473.495	477,7	375.208	37,8	302.243	30,4	247.938	25,0	215.794	21,7			
	R	605.860	299.524	247.749	40,9	197.783	32,6	39.913	6,6	17.549	2,9	11.123	1,8	8.924	1,5		
MATRÍCULA REPETÊNCIA	U	387.199	304.566	78,7	285.380	73,7	275.712	71,2	335.295	86,6	284.694	73,5	236.815	61,2	206.870	53,4	
	T	299.054	68.059	6,9	60.560	6,1	56.936	5,7	62.751	6,3	42.255	4,3	35.141	3,5	23.070	2,3	
MATRÍCULA FINAL	R	203.451	42.154	7,0	32.501	5,4	26.638	4,4	4.015	0,7	1.707	0,3	1.062	0,2	480	0,1	
	U	95.603	25.905	6,7	28.059	7,2	30.298	7,8	58.736	15,2	40.548	10,5	34.079	8,8	22.590	5,8	
APROVADOS	T	911.572	560.381	56,4	477.611	48,11	428.244	43,1	300.990	30,3	258.864	26,1	211.824	21,3	191.560	19,3	
	R	537.027	281.510	46,5	211.913	35,0	151.720	25,0	35.191	5,8	13.333	2,2	9.786	1,6	8.086	1,3	
EVASÃO IMEDIATA	U	374.545	278.871	72,0	265.698	68,6	276.524	71,4	265.789	68,6	245.531	63,4	202.038	52,2	183.474	47,4	
	T	581.932	58,6	474.960	47,8	412.011	41,5	367.564	37,0	236.827	23,8	205.425	20,7	174.205	17,5	164.594	16,6
EVASÃO MEDIATA	R	305.521	50,4	226.252	37,3	175.800	29,0	144.053	23,8	29.657	4,9	11.242	1,9	8.719	1,4	6.802	1,1
	U	276.411	71,4	248.708	64,2	236.211	61,0	223.511	57,7	207.170	53,5	194.183	50,2	165.486	42,7	157.792	40,8
EVASÃO IMEDIATA	T	81.487	8,2	43.709	4,4	55.518	5,6	45.251	4,6	74.228	7,5	43.379	4,4	36.114	3,6	24.234	2,4
	R	68.833	11,4	18.014	3,0	35.836	5,9	46.063	7,6	4.722	0,8	4.216	0,7	1.337	0,2	838	0,1
EVASÃO MEDIATA	U	12.654	3,3	25.695	6,6	19.682	5,1	- 812	-0,2	69.506	18,0	39.163	10,1	34.777	9,0	23.396	6,0
	T	102.183	10,3	80.860	8,1	3.987	0,4	50.123	5,0	- 17.011	-1,7	292	0,0	- 17.248	-1,7	-	-
EVASÃO MEDIATA	R	96.412	15,9	73.917	12,2	11.922	2,0	95.174	15,7	13.976	2,3	1.455	0,2	331	0,1	-	-
	U	5.771	1,5	6.943	1,8	- 7.935	-2,0	- 45.051	-11,6	- 30.987	-8,0	- 1.163	-0,3	- 17.579	-4,5	-	-

FONTE: SEEC/MEC - ELABORAÇÃO: SEPS/SEAC/ADEPE

S

TABELA VI

UF: REGIÃO CENTRO-OESTE

ENSINO REGULAR DE 1º GRAU
FLUXO ESCOLAR POR SÉRIE
EVASÃO, APROVAÇÃO E REPETÊNCIA
COORTE - 1972/1980

SÉRIE	1ª		2ª		3ª		4ª		5ª		6ª		7ª		8ª	
		%		%		%		%		%		%		%		%
ANO	1972		1973		1974		1975		1976		1977		1978		1979	
MATRÍCULA INICIAL	T 451.369	100	T 201.561	44,7	T 152.929	33,9	T 130.260	28,9	T 134.300	29,8	T 103.806	23,0	T 94.228	20,9	T 79.211	17,5
	R 201.267	100	R 64.698	32,1	R 38.444	19,1	R 25.383	12,6	R 3.728	1,9	R 2.313	1,1	R 1.072	0,5	R 515	0,3
	U 250.102	100	U 136.863	54,7	U 114.485	45,8	U 104.877	41,9	U 130.572	52,2	U 101.493	40,6	U 93.156	37,2	U 78.698	31,5
MATRÍCULA REPETÊNCIA	T 78.233	17,3	T 27.043	6,0	T 16.976	3,8	T 10.978	2,4	T 14.456	3,2	T 11.204	2,5	T 9.767	2,2	T 6.891	1,5
	R 34.689	17,2	R 9.322	4,6	R 3.841	1,9	R 1.953	1,0	R 401	0,2	R 167	0,1	R 62	0,0	R 11	0,0
	U 43.544	17,4	U 17.721	7,1	U 13.135	5,3	U 9.025	3,6	U 14.055	5,6	U 11.037	4,4	U 9.705	3,9	U 6.880	2,8
MATRÍCULA FINAL	T 378.454	83,6	T 175.755	38,9	T 134.083	29,7	T 113.299	25,1	T 107.459	23,8	T 86.474	19,2	T 81.773	18,1	T 68.808	15,2
	R 152.800	75,9	R 55.883	27,8	R 29.911	14,9	R 19.421	9,6	R 2.425	1,2	R 1.035	0,5	R 625	0,3	R 322	0,2
	U 225.654	90,2	U 119.872	47,9	U 104.172	41,7	U 93.878	37,5	U 105.034	42,0	U 85.439	34,2	U 81.148	32,4	U 68.486	27,4
APROVADOS	T 303.435	67,2	T 145.415	32,2	T 116.864	25,9	T 101.637	22,5	T 84.355	18,7	T 76.372	16,9	T 66.894	14,8	T 57.355	12,7
	R 113.757	56,5	R 46.554	23,1	R 25.979	12,9	R 18.314	9,1	R 2.108	1,0	R 906	0,5	R 569	0,3	R 301	0,1
	U 189.678	75,8	U 98.861	39,5	U 90.885	36,3	U 83.323	33,3	U 82.247	32,9	U 75.466	30,2	U 66.325	26,5	U 57.054	22,8
EVASÃO IMEDIATA	T 72.915	16,1	T 25.806	5,7	T 18.846	4,2	T 16.961	3,8	T 26.841	5,9	T 17.332	3,8	T 12.455	2,8	T 10.403	2,3
	R 48.467	24,0	R 8.815	4,4	R 8.533	4,2	R 5.962	3,0	R 1.303	0,6	R 1.278	0,6	R 447	0,2	R 191	0,1
	U 24.448	9,7	U 16.991	6,8	U 10.313	4,1	U 10.999	4,4	U 25.538	10,2	U 16.054	6,4	U 12.008	4,8	U 10.212	4,1
EVASÃO MEDIATA	T 145.355	32,2	T 19.781	4,4	T -2.328	-0,5	T -14.241	-3,2	T 3.059	0,7	T -5.935	-1,3	T -1.158	-0,3	T -	-
	R 79.125	39,3	R 15.519	7,7	R 3.909	1,9	R 14.897	7,4	R -581	-0,3	R -1.057	-0,5	R 64	0,0	R -	-
	U 66.230	26,4	U 4.262	1,7	U -6.237	-2,5	U -29.138	-11,7	U 3.640	1,5	U -4.878	-2,0	U -1.222	-0,5	U -	-

FONTE: SEEC/MEC - ELABORAÇÃO: SEPS/SEAC/ADEPE

ENSINO REGULAR DE 1º GRAU
FLUXO ESCOLAR POR SERIE
EVASÃO, APROVAÇÃO E REPETÊNCIA
COORTE 1972-1980

TABELAS
VII A XXXI

As tabelas, a seguir, oferecem dados a nível Estadual da Evasão, Aprovação e Repetência da Coorte 1972-1980, por série.

ENSINO REGULAR DE 1º GRAU
FLUXO ESCOLAR POR SÉRIE
EVASÃO, APROVAÇÃO E REPETÊNCIA
COORTE - 1972/1980

SÉRIE	1ª		2ª		3ª		4ª		5ª		6ª		7ª		8ª		
	Matrícula	%	Matrícula	%	Matrícula	%	Matrícula	%	Matrícula	%	Matrícula	%	Matrícula	%	Matrícula	%	
MATRÍCULA INICIAL	T	11.207	100	4.169	37,2	3.919	35,0	3.166	28,2	3.600	32,1	3.056	27,3	2.914	26,0	2.625	23,4
	R	5.110	100	1.044	20,4	1.464	28,6	874	17,1	519	10,2	350	6,8	457	8,9	90	1,8
MATRÍCULA REPETÊNCIA	T	2.918	26,0	548	4,9	438	3,9	418	3,7	467	4,2	361	3,2	325	2,9	294	2,6
	R	1.302	25,5	89	1,7	181	3,5	79	1,5	84	1,6	86	1,7	41	0,8	26	0,5
MATRÍCULA FINAL	T	9.875	88,1	4.363	38,9	3.399	30,3	2.892	25,8	3.106	27,7	2.664	23,8	2.170	19,4	1.874	16,7
	R	4.788	93,7	1.573	30,8	1.033	20,2	601	11,8	231	4,5	423	8,3	86	1,7	59	1,2
APROVADOS	T	5.087	83,4	2.790	45,8	2.366	38,8	2.291	37,6	2.875	47,2	2.241	36,8	2.084	34,2	1.815	29,8
	R	5.890	52,6	3.178	28,4	2.686	24,0	2.517	22,5	2.419	21,6	2.152	19,2	1.851	16,5	1.653	14,7
EVASÃO IMEDIATA	T	2.047	40,1	973	19,0	785	15,4	537	10,5	202	4,0	288	5,6	65	1,3	-	-
	R	3.843	63,0	2.205	36,2	1.901	31,2	1.980	32,5	2.217	36,4	1.864	30,6	1.786	29,3	1.653	27,1
EVASÃO MEDIATA	T	1.332	11,9	-194	-1,7	520	-4,6	273	2,4	494	4,4	392	3,5	744	6,6	751	6,7
	R	322	6,3	-529	-10,4	431	8,4	273	5,3	238	5,6	-73	-1,4	371	7,3	31	0,6
U	T	1.010	16,6	335	5,5	-89	-1,5	-	-	206	3,4	465	7,6	373	6,1	720	11,8
	R	4.400	39,3	114	1,0	-80	-0,7	-423	-3,8	-209	-1,9	-448	-3,5	-475	-4,2	-	-
U	T	3.442	67,4	-44	-0,9	24	0,4	79	1,5	-127	-2,5	-43	-0,8	-25	-0,5	-	-
	R	958	15,7	158	-2,6	-56	-0,9	-602	-8,2	-82	-1,3	-405	-6,6	-450	-7,4	-	-

FOITE: SEEC/MC - ELABORAÇÃO: SEPS/SEAC/ADEPE

ENSINO REGULAR DE 1º GRAU
FLUXO ESCOLAR POR SÉRIE
EVASÃO, APROVAÇÃO E REPETÊNCIA
COORTE - 1972/1980

SÉRIE	1ª		2ª		3ª		4ª		5ª		6ª		7ª		8ª		
	U	%	U	%	U	%	U	%	U	%	U	%	U	%	U	%	
MATRÍCULA INICIAL	T	17.266	100	6.072	35,2	4.450	25,8	3.147	18,2	3.367	21,1	2.571	14,9	2.192	12,7	1.719	10,0
	R	10.399	100	2.256	21,7	1.743	16,8	663	6,4	125	1,2	30	0,3	37	0,4	155	1,5
MATRÍCULA REPETÊNCIA	T	3.325	100	3.816	55,6	2.707	39,4	2.484	36,2	3.512	51,2	2.541	37,0	2.155	31,4	1.564	22,8
	R	1.469	14,1	254	2,4	127	1,2	51	0,5	39	0,4	-	-	5	0,0	6	0,1
MATRÍCULA FINAL	T	14.558	84,3	5.126	29,7	3.532	20,5	2.956	17,1	3.681	21,3	2.480	14,4	2.030	11,8	1.588	9,2
	R	7.166	68,9	2.253	21,7	1.021	9,8	585	5,6	35	0,3	34	0,3	172	1,7	19	0,2
APROVADOS	T	7.392	107,7	2.873	41,8	2.511	36,6	2.371	34,5	3.646	53,1	2.446	35,6	1.858	27,1	1.569	22,9
	R	10.354	60,0	4.010	23,2	2.920	16,9	2.320	13,4	2.207	12,8	1.607	9,3	1.418	8,2	1.387	8,0
EVASÃO IMEDIATA	T	5.259	50,6	1.813	17,4	848	8,2	427	4,1	32	0,3	30	0,3	134	1,3	19	0,2
	R	5.095	74,2	2.197	32,0	2.072	30,2	1.893	27,6	2.175	31,7	1.577	23,0	1.284	18,7	1.368	19,9
EVASÃO MEDIATA	T	2.707	15,7	946	5,5	918	5,3	191	1,1	-44	-0,3	91	0,5	162	0,9	131	0,8
	R	3.233	31,1	3	0,0	722	6,9	78	0,8	90	0,9	-4	0,0	-135	-1,3	136	1,3
EVASÃO MEDIATA	T	5.232	30,3	291	1,7	119	0,7	-515	-3,0	740	4,3	76	0,4	93	0,5	-	-
	R	3.316	31,9	334	3,2	286	2,8	376	3,6	5	0	-1	0	15	0,1	-	-
MÉDIA	T	1.916	27,9	-43	-0,6	-167	-2,4	-891	-13,0	735	10,7	77	-1,1	78	1,1	-	-
	R																

FONTE: SEEC/MEC - ELABORAÇÃO: SEPS/SEAC/ADEPE

ENSINO REGULAR DE 1º GRAU
FLUXO ESCOLAR POR SÉRIE
EVASÃO, APROVAÇÃO E REPETÊNCIA
COORDENADOR - 1972/1980

UF: AMAZONAS

SÉRIE	1ª		2ª		3ª		4ª		5ª		6ª		7ª		8ª		9ª		
	T	%	T	%	T	%	T	%	T	%	T	%	T	%	T	%	T	%	
MATRÍCULA INICIAL	T	54.277	100	25.228	46,5	20.931	38,6	15.129	27,9	21.682	39,9	17.083	31,5	14.054	25,9	12.224	22,5		
	R	27.340	100	5.611	20,5	3.149	11,5	1.156	4,2	172	0,6	131	0,5	165	0,6	163	0,6		
MATRÍCULA REPETÊNCIA	T	26.937	100	19.617	72,8	17.782	66,0	13.973	51,5	21.510	79,9	16.952	62,9	13.899	51,6	12.061	44,8		
	R	10.136	18,7	2.656	4,9	2.699	5,0	1.480	2,7	2.474	4,6	2.122	3,9	1.716	3,2	1.273	2,3		
MATRÍCULA FINAL	T	5.308	19,4	238	0,9	260	1,0	115	0,4	28	0,1	24	0,1	2	0,0	-	-		
	R	4.828	17,9	2.418	9,0	2.439	9,1	1.365	5,1	2.446	9,1	2.098	7,8	1.714	6,4	1.273	4,7		
APROVADOS	T	49.663	91,9	22.093	40,7	17.485	32,2	14.209	26,2	17.097	31,5	14.073	25,9	12.145	22,4	10.151	18,7		
	R	23.153	84,7	5.979	21,9	1.937	7,1	1.049	3,8	100	0,4	178	0,7	175	0,6	106	0,4		
EVASÃO IMEDIATA	T	26.710	99,2	16.114	59,8	15.548	57,7	13.160	48,5	16.997	63,1	13.895	51,6	11.970	44,4	10.045	37,3		
	R	40.580	74,8	18.957	34,9	14.977	27,6	12.236	22,5	13.258	24,4	11.187	20,6	9.748	18,0	9.122	16,8		
EVASÃO MEDIANTE	T	19.235	70,4	5.116	18,7	1.780	6,5	918	3,4	103	0,4	156	0,6	162	0,6	86	0,3		
	R	21.345	79,2	13.841	51,4	13.197	49,0	11.318	42,0	13.155	48,8	11.031	41,0	9.586	35,6	9.036	33,5		
EVASÃO MEDIANTE	T	4.414	8,1	3.135	5,8	3.446	6,3	920	1,7	4.585	8,4	3.010	5,5	1.919	3,5	2.073	3,8		
	R	4.187	15,3	-368	-1,3	1.212	4,4	107	0,4	72	0,3	-47	-0,2	-10	0,0	57	0,2		
EVASÃO MEDIANTE	T	227	0,8	3.503	13,0	2.234	8,3	813	3,0	4.513	16,8	3.057	11,3	1.929	7,2	2.016	7,5		
	R	19.855	36,6	-204	-0,4	1.406	2,6	-6.940	-12,8	-1.096	-2,0	-616	-1,1	-1.152	-2,1	-	-		
EVASÃO MEDIANTE	T	15.620	57,1	2.355	8,6	675	2,5	661	2,4	-19	-0,1	3	0	5	0	-	-		
	R	4.235	15,7	-2.559	-9,5	731	2,7	-7.601	-28,2	-1.077	-4,0	-619	-2,3	-1.157	-4,3	-	-		

FONTE: SEEC/MEC - ELABORAÇÃO: SEPS/SEAC/ADEPE

ENSINO REGULAR DE 1º GRAU
FLUXO ESCOLAR POR SÉRIE
EVASÃO, APROVAÇÃO E REPETÊNCIA
COORTE - 1972/1980

SÉRIE	1972		1973		1974		1975		1976		1977		1978		1979	
	1ª	2ª	3ª	4ª	5ª	6ª	7ª	8ª								
MATRÍCULA INICIAL	T	1.967	1.441	1.211	1.248	1.091	1.370	1.321								
	R	660	561	389	394	129	129	60	43							
MATRÍCULA REPETÊNCIA	T	1.307	1.70	1.43	1.39	1.119	962	1.310	1.278							
	R	92	24	34	21	16	8	4	-							
MATRÍCULA FINAL	T	2.816	1.608	1.313	1.197	1.184	924	1.174	1.164							
	R	1.439	748	436	349	143	65	46	26							
APROVADOS	T	1.377	860	877	848	1.041	859	1.128	1.138							
	R	2.043	1.309	1.044	1.026	887	705	1.092	1.049							
EVASÃO IMEDIATA	T	1.005	593	359	326	128	59	46	26							
	R	1.038	716	685	700	759	646	1.046	1.023							
EVASÃO MEDIATA	T	763	82	-5	3	24	-515	-165	-							
	R	710	49,3	156	10,8	4	0,2	168	11,6							
SERIE	T	53	3,8	-74	-5,3	-9	-0,6	-165	-11,9							
	R	53	3,8	-74	-5,3	-9	-0,6	-165	-11,9							

FONTE: SEEC/MEC - ELABORAÇÃO: SEPS/SEAC/ADEPE
(1) - CÁLCULOS REALIZADOS EM RELAÇÃO À MATRÍCULA FINAL DA 1ª SÉRIE

ENSINO REGULAR DE 1º GRAU
FLUXO ESCOLAR POR SÉRIE
EVASO, APROVAÇÃO E REPETÊNCIA
COORTE - 1972/1980

SÉRIE	1ª		2ª		3ª		4ª		5ª		6ª		7ª		8ª		
	Matrícula	%	Matrícula	%	Matrícula	%	Matrícula	%	Matrícula	%	Matrícula	%	Matrícula	%	Matrícula	%	
MÁTICULA INICIAL	T	176.856	100	73.327	41,5	60.071	34,0	42.451	24,0	41.063	23,2	29.666	16,8	23.013	13,0	19.041	10,8
	R	100.002	100	26.819	26,8	17.867	17,9	7.012	7,0	2.620	2,6	626	0,6	813	0,8	929	0,9
MÁTICULA REPETENCIA	T	35.291	20,0	7.998	4,5	7.136	4,0	5.705	3,2	5.006	2,8	5.034	2,8	3.468	2,0	2.371	1,3
	R	20.748	20,7	2.522	2,6	1.571	1,6	766	0,8	294	0,3	99	0,1	107	0,1	93	0,1
MÁTICULA FINAL	T	162.640	92,0	68.522	39,7	53.886	30,5	41.512	23,5	35.043	19,8	26.771	15,1	18.868	10,7	16.839	9,5
	R	87.736	87,7	25.325	25,3	15.191	15,2	5.943	5,9	1.472	1,5	914	0,9	907	0,9	635	0,6
APROVADOS	T	117.980	66,7	55.364	31,3	43.310	24,5	33.214	18,8	26.977	15,3	19.761	11,2	14.570	8,2	13.849	7,8
	R	62.700	62,7	21.039	21,0	12.610	12,6	5.406	5,4	1.343	1,3	671	0,7	727	0,7	484	0,5
EVASO IMEDIATA	T	14.216	8,0	4.805	2,7	6.185	3,5	939	0,5	6.020	3,4	2.895	1,6	4.145	2,3	2.202	1,2
	R	12.266	12,3	1.494	1,5	2.676	2,7	1.069	1,1	1.148	1,1	288	0,3	94	0,1	294	0,3
EVASO MEDIATA	T	66.977	37,9	5.334	3,0	7.836	4,4	-209	-0,1	2.492	1,4	2.365	1,3	-1.545	-0,9	-	-
	R	47.500	47,5	6.006	6,0	6.729	6,7	2.948	2,9	655	0,7	16	0	-114	-0,1	-	-
U	19.477	25,3	-672	-0,9	1.107	1,4	-3.157	-4,1	1.837	2,4	2.349	3,1	-1.431	-1,9	-	-	

FONTE: SEEC/MEC - ELABORAÇÃO: SEPS/SEAC/ADEPE

TABELA XII

ENSINO REGULAR DE 1º GRAU
FLUXO ESCOLAR POR SÉRIE
EVASÃO, APROVAÇÃO E REPETÊNCIA
COORTE - 1972/1980

UF: AMAPÁ

SÉRIE	1972		1973		1974		1975		1976		1977		1978		1979		
		%		%		%		%		%		%		%		%	
MATRÍCULA INICIAL	T	7.535	100	4.675	62,0	4.089	54,3	3.373	44,8	2.952	39,2	3.227	42,8	2.822	37,5	2.279	30,2
	R	2.948	100	1.328	45,0	1.021	34,6	663	22,5	230	7,8	113	3,8	66	2,2	291	9,9
MATRÍCULA REPETÊNCIA	T	4.587	100	3.347	73,0	3.068	66,9	2.710	59,1	2.722	59,3	3.114	67,9	2.756	60,1	1.988	43,3
	R	3.312	44,0	990	13,1	802	10,6	229	3,0	811	10,8	594	7,9	601	8,0	498	6,6
MATRÍCULA FINAL	T	1.611	54,6	263	8,9	194	6,6	78	2,6	29	1,0	8	0,3	6	0,2	78	2,6
	R	1.701	37,1	727	15,8	608	13,3	151	3,3	782	17,0	586	12,8	595	13,0	420	9,2
APROVADOS	T	6.891	91,5	4.469	59,3	3.785	50,2	2.760	36,6	3.179	42,2	2.813	37,3	2.357	31,3	1.941	25,8
	R	2.649	89,9	1.528	51,8	856	29,0	712	24,2	125	4,2	58	2,0	286	9,7	255	8,6
EVASÃO IMEDIATA	T	4.242	92,5	2.941	64,1	2.929	63,9	2.048	44,6	3.054	66,6	2.755	60,1	2.071	45,1	1.686	36,8
	R	3.729	49,5	3.212	42,6	3.091	41,0	2.545	33,8	2.387	31,7	2.157	28,6	1.785	23,7	1.563	20,7
EVASÃO MEDIATA	T	1.167	39,6	896	30,4	618	21,0	569	19,3	79	2,7	52	1,8	213	7,2	212	7,2
	R	2.562	55,9	2.316	50,5	2.473	53,9	1.976	43,1	2.308	50,3	2.105	45,9	1.572	34,3	1.351	29,5
EVASÃO IMEDIATA	T	644	0	206	2,7	304	4,0	613	8,1	-227	-3,0	414	5,5	465	6,2	338	4,5
	R	299	10,1	-200	-6,8	165	5,6	-49	-1,7	105	3,6	55	1,9	-220	-7,5	36	1,2
EVASÃO MEDIATA	T	345	7,5	406	8,9	139	3,0	662	14,4	-332	-7,2	359	7,8	685	14,9	302	6,6
	R	431	14,6	365	12,4	105	3,6	429	14,6	-11	-0,4	-5	-0,1	-6	-0,2	-	-
SERIE 1ª	T	-107	-2,3	-355	-7,7	16	0,3	-158	-3,4	-371	-8,1	-95	-2,1	-184	-4,0	-	-
	R																

FONTE: SEEC/MEC - ELABORAÇÃO: SEPS/SEAC/ADEPE

TABELA XIII

ENSINO REGULAR DE 1º GRAU
FLUXO ESCOLAR POR SÉRIE
EVASÃO, APROVAÇÃO E REPETÊNCIA
COORTE - 1972/1980

UF: MARANHÃO

ANO	1972		1973		1974		1975		1976		1977		1978		1979		
	SÉRIE	1ª	2ª	3ª	4ª	5ª	6ª	7ª	8ª								
MATRÍCULA INICIAL	T	222.921	100,0	77.260	34,7	48.976	22,0	38.031	17,1	35.041	15,7	29.872	13,4	24.965	11,2	22.439	10,1
	R	163.807	100,0	42.252	25,8	18.649	11,4	9.881	6,0	2.139	1,3	486	0,3	482	0,3	432	0,3
MATRÍCULA REPETÊNCIA	T	59.114	100,0	35.008	59,2	30.327	51,3	28.150	47,6	32.902	55,7	29.376	49,7	24.483	41,4	22.007	37,2
	R	58.225	26,1	9.478	4,3	3.942	1,8	2.244	1,0	2.235	1,0	1.232	0,6	826	0,4	419	0,2
MATRÍCULA FINAL	T	44.747	27,3	4.820	2,9	1.349	0,6	461	0,3	213	0,1	27	0	4	0	7	0
	R	13.478	22,8	4.658	7,9	2.593	4,4	1.783	3,0	2.022	3,4	1.205	2,0	822	1,4	412	0,7
APROVADOS	T	219.793	98,6	65.188	29,2	46.035	20,7	34.348	15,4	30.859	13,8	25.965	11,6	23.216	10,4	17.083	7,7
	R	164.812	100,6	36.507	22,3	16.995	10,4	8.398	5,1	1.417	0,9	488	0,3	516	0,3	332	0,2
EVASÃO IMEDIATA	T	54.981	93,0	28.681	48,5	29.040	49,1	25.950	43,9	29.442	49,8	25.477	43,1	22.700	38,4	16.751	28,3
	R	153.935	69,1	53.745	24,1	39.607	17,8	30.255	13,6	26.461	11,9	23.487	10,5	21.446	9,6	15.833	7,1
EVASÃO MEDIATA	T	113.076	69,0	29.829	18,2	14.535	8,9	6.998	4,3	482	0,3	443	0,3	462	0,3	258	0,2
	R	40.859	69,1	23.916	40,5	25.072	42,4	23.257	39,3	25.979	43,9	23.044	39,0	20.984	35,5	15.575	26,3
EVASÃO TOTAL	T	3.128	1,4	12.072	5,4	2.941	1,3	3.683	1,7	4.182	1,9	3.907	1,8	1.749	0,8	5.356	2,4
	R	-1.005	-0,6	5.745	3,5	1.654	1,0	1.483	0,9	722	0,4	8	0	-34	0	100	0,1
EVASÃO TOTAL	T	104.824	47,0	13.577	6,1	5.803	2,6	-1.092	-0,5	359	0,2	565	0,3	364	0,2	-	-
	R	91.567	55,9	16.011	9,8	5.862	3,6	5.791	3,5	892	0,5	3	0	72	0	-	-
EVASÃO TOTAL	T	13.257	22,4	-2.434	-4,1	-59	0,1	-6.883	-11,6	-533	-0,9	582	1,0	292	0,5	-	-
	R																

FONTE: SEEC/MEC - ELABORAÇÃO: SEPS/SEAC/ADEPE

TABELA XIV

ENSINO REGULAR DE 1º GRAU
FLUXO ESCOLAR POR SÉRIE
EVASÃO, APROVAÇÃO E REPEATÊNCIA
COORDENADOR - 1972/1980

UF: PIAUÍ

SÉRIE	1972		1973		1974		1975		1976		1977		1978		1979		
	Matrícula	%	Matrícula	%	Matrícula	%	Matrícula	%	Matrícula	%	Matrícula	%	Matrícula	%	Matrícula	%	
MÁTICULA INICIAL	T	184.418	100,0	56.529	30,7	36.391	19,7	23.816	12,9	21.171	11,5	13.308	7,2	13.544	7,3	10.879	5,9
	R	127.032	100,0	22.730	17,9	9.829	7,7	4.765	3,8	164	0,1	195	0,2	86	0,1	201	0,2
MÁTICULA REPEATÊNCIA	T	57.386	100,0	33.799	58,9	26.562	46,3	19.051	33,2	21.007	36,6	13.113	22,9	13.458	23,5	10.678	18,6
	R	57.188	31,0	10.469	5,7	5.399	2,9	3.322	1,8	2.065	1,6	1.812	1,0	1.909	1,0	1.206	0,7
MÁTICULA FINAL	T	44.735	35,2	4.545	3,6	1.398	1,1	715	0,6	41	0	21	0	2	0	84	0,1
	R	12.453	21,7	5.924	10,3	4.001	7,0	2.607	4,5	2.824	4,9	1.791	3,1	1.907	3,3	1.122	2,0
APROVADOS	T	157.470	85,4	49.601	26,9	32.161	17,4	22.289	12,1	18.402	10,0	13.799	7,5	9.583	5,2	8.741	4,7
	R	105.727	83,2	20.811	16,4	8.212	6,5	3.848	3,0	208	0,2	137	0,1	221	0,2	114	0,1
EVASÃO IMEDIATA	T	51.743	90,2	28.790	50,2	23.949	41,7	18.441	32,1	18.194	31,7	13.662	23,8	9.362	16,3	8.627	15,0
	R	99.265	53,8	37.661	20,4	25.012	13,6	17.759	9,6	9.710	5,3	10.679	5,8	7.588	4,1	8.032	4,4
EVASÃO MEDIATA	T	61.233	48,2	14.909	11,7	6.058	4,8	3.267	2,6	231	0,2	102	0,1	134	0,1	77	0,1
	R	38.032	66,3	22.752	39,6	18.954	33,0	14.492	25,3	9.479	16,5	10.577	18,4	7.454	13,0	7.955	13,9
EVASÃO TOTAL	T	26.948	14,6	6.928	3,8	4.230	2,3	1.527	0,8	2.769	1,5	491	0,3	3.961	2,1	2.138	1,2
	R	21.305	16,8	1.919	1,5	1.617	1,3	917	0,7	44	0	58	0	135	0,1	87	0,1
EVASÃO TOTAL	T	52.339	28,4	8.213	4,5	5.071	2,7	253	0,1	4.126	2,2	1.634	0,9	2.404	1,3	2.051	3,6
	R	41.324	32,5	8.038	6,3	1.958	1,5	2.885	2,3	17	0	44	0	16	0	87	0,1
EVASÃO TOTAL	T	11.015	19,2	175	0,3	3.113	5,4	-3.138	-5,5	4.143	7,2	-1.678	-2,9	-2.388	-4,2	-	-
	R	11.015	19,2	175	0,3	3.113	5,4	-3.138	-5,5	4.143	7,2	-1.678	-2,9	-2.388	-4,2	-	-

FONTES: SEEC/MEC - ELABORAÇÃO: SEPS/SEAC/ADEPE

ENSINO REGULAR DE 1º GRAU
FLUXO ESCOLAR POR SÉRIE
EVASÃO, APROVAÇÃO E REPETÊNCIA
COORTE - 1972/1980

UF: CEARÁ

ANO	1972		1973		1974		1975		1976		1977		1978		1979		
	1ª	2ª	3ª	4ª	5ª	6ª	7ª	8ª	9ª	10ª	11ª	12ª	13ª	14ª	15ª	16ª	
MÁTICULA INICIAL	T	369.529	100,0	93.941	25,4	79.103	21,4	62.784	17,0	53.836	14,6	44.498	12,0	40.077	10,0	35.489	9,5
	R	220.189	100,0	29.982	13,6	17.838	8,1	5.912	2,7	652	0,3	381	0,2	195	0,1	239	0,1
MÁTICULA REPETÊNCIA	T	149.341	100,0	63.359	42,6	61.265	41,0	56.872	38,1	53.234	35,6	44.117	29,5	39.882	26,7	35.250	23,5
	R	82.639	55,4	10.178	15,9	6.865	10,7	5.428	8,1	2.656	3,9	2.482	3,6	2.064	2,9	1.420	4,1
MÁTICULA FINAL	T	26.798	17,9	6.456	4,3	5.089	3,4	4.886	3,3	2.602	1,7	2.464	1,6	2.063	1,4	1.416	0,9
	R	313.591	94,9	88.588	24,0	65.935	17,8	56.365	15,3	46.698	12,6	41.488	11,2	36.387	9,8	29.765	8,1
APROVADOS	T	178.332	91,0	30.600	13,9	10.823	4,9	4.353	2,0	500	0,2	406	0,2	245	0,1	160	0,1
	R	135.259	75,6	57.988	26,6	55.112	24,3	52.012	22,8	46.198	20,9	41.082	18,4	36.142	15,2	29.505	12,8
EVASÃO IMEDIATA	T	229.395	62,1	76.512	20,7	57.910	15,7	49.597	13,4	40.732	11,0	36.835	10,0	31.977	8,7	27.289	7,4
	R	122.277	35,5	23.939	10,9	9.184	4,2	3.997	1,8	388	0,2	332	0,2	236	0,1	99	0
EVASÃO MEDIATA	T	107.103	71,7	52.573	35,2	48.726	32,6	45.600	30,5	40.344	27,0	36.503	24,4	31.741	21,3	27.190	18,2
	R	55.938	15,1	5.353	1,4	13.168	3,6	6.419	1,7	7.188	1,9	3.010	0,8	3.690	1,0	5.724	1,5
EVASÃO TOTAL	T	41.856	19,0	- 618	-0,3	7.015	3,2	1.559	0,7	152	0,1	- 25	0	- 50	0	79	0
	R	14.082	9,4	5.971	4,0	6.153	4,1	4.860	3,3	7.036	4,7	3.035	2,0	3.740	2,5	5.645	3,8
MÉDIA	T	160.203	43,4	5.852	1,6	174	0	- 509	-0,1	911	0,2	1.176	0,3	- 342	-0,1	-	-
	R	106.360	48,3	10.637	4,8	3.432	1,6	3.226	1,5	108	0	199	0,1	3	0	-	-
MÉDIA	T	53.643	36,1	-4.785	-3,2	-3.258	-2,2	-3.735	-2,5	803	0,5	977	0,7	- 345	-0,2	-	-
	R																

FONTE: SEEC/MEC - ELABORAÇÃO: SEPS/SEAC/ADEPE

UF: RIO GRANDE DO NORTE

ENSINO REGULAR DE 1º GRAU
FLUXO ESCOLAR POR SÉRIE
EVASÃO, APROVAÇÃO E REPETÊNCIA
COORTE - 1972/1980

ANO	1972		1973		1974		1975		1976		1977		1978		1979		
	SÉRIE	1ª	2ª	3ª	4ª	5ª	6ª	7ª	8ª								
MATRÍCULA INICIAL	T	135.739	100,0	55.652	41,0	43.219	31,8	42.387	31,2	29.574	21,8	21.578	15,9	18.726	13,8	15.334	11,2
	R	81.669	100,0	21.791	26,7	13.890	17,0	6.314	7,7	389	0,5	82	0,1	86	0,1	63	0,1
MATRÍCULA REPETÊNCIA	T	54.070	100,0	33.861	62,6	29.329	54,2	36.073	66,7	29.185	54,0	21.496	39,8	18.640	34,5	16.271	30,1
	R	35.173	25,9	6.369	4,7	4.483	3,3	6.237	4,6	3.581	2,6	3.079	2,3	2.472	1,8	1.388	1,0
MATRÍCULA FINAL	T	12.570	23,2	3.131	5,8	2.835	5,2	5.341	9,9	3.534	6,5	3.070	5,7	2.457	4,5	1.384	2,6
	R	72.655	69,0	19.533	23,9	10.279	12,6	4.147	5,1	215	0,3	26	0	64	0,1	63	0,1
APROVADOS	T	88.437	65,2	40.912	30,1	28.825	21,2	26.199	19,3	19.063	14,0	15.710	11,6	13.822	10,2	13.257	9,8
	R	48.851	59,8	15.771	19,3	7.949	9,7	3.940	4,8	184	0,2	11	0	58	0,1	61	0,1
EVASÃO IMEDIATA	T	11.362	9,4	6.042	4,5	5.343	3,9	9.430	6,9	4.934	3,6	2.112	1,6	2.297	1,7	1.265	0,9
	R	9.014	11,0	2.258	2,8	3.611	4,4	2.167	2,7	174	0,2	56	0,1	22	0	0	0
EVASÃO MEDIATA	T	48.315	35,6	3.470	2,6	-6.513	-4,8	1.035	0,8	-707	0,5	-738	-0,5	-1.232	-0,9	-	-
	R	35.679	43,7	3.899	4,8	2.220	2,7	2.647	3,2	94	0,1	-54	-0,1	6	0	-	-
U	12.636	23,4	-429	-0,8	-8.733	-16,2	-1.612	-3,0	613	1,1	-684	-1,3	-1.226	-2,3	-	-	-

FONTE: SEEC/MEC - ELABORAÇÃO: SEPS/SEAC/ADEPE

TABELA XVII

UF: PARAIBA

ENSINO REGULAR DE 1º GRAU
FLUXO ESCOLAR POR SÉRIE
EVASÃO, APROVAÇÃO E REPEITÊNCIA
COORTE - 1972/1980

SÉRIE	1972		1973		1974		1975		1976		1977		1978		1979		
	1ª	2ª	3ª	4ª	5ª	6ª	7ª	8ª									
MATRÍCULA INICIAL	T	190.322	100,0	62.330	32,7	44.301	23,3	36.369	19,1	27.033	14,2	26.585	14,0	22.606	11,9	19.599	10,3
	R	120.786	100,0	30.228	25,0	16.283	13,5	8.854	7,3	123	0,1	113	0,1	175	0,1	100	0,1
MATRÍCULA REPEITÊNCIA	T	69.536	100,0	32.102	46,2	28.018	40,3	27.515	39,6	26.910	38,7	26.572	38,2	22.431	32,3	19.459	28,0
	R	29.247	15,4	5.678	3,0	2.965	1,6	2.018	1,1	2.089	1,1	2.505	1,3	2.181	1,1	1.574	0,8
MATRÍCULA FINAL	T	10.287	14,8	2.803	4,0	1.605	2,3	1.496	2,2	2.086	3,0	2.500	3,6	2.165	3,1	1.571	2,3
	R	167.745	98,1	60.136	31,6	38.387	20,2	34.411	18,1	25.879	13,6	23.466	12,3	20.556	0,8	17.826	9,4
APROVADOS	T	105.627	87,4	27.996	23,2	12.172	10,1	10.935	9,1	189	0,2	213	0,2	122	0,1	62	0,1
	R	62.118	69,3	32.140	46,2	26.215	37,7	23.476	33,8	25.690	36,9	23.253	33,4	20.434	29,4	17.764	25,5
EVASÃO IMEDIATA	T	134.279	70,6	53.970	28,4	34.281	18,0	31.193	16,4	21.764	11,4	19.810	10,4	17.818	9,4	16.347	8,6
	R	83.398	69,0	24.981	20,7	11.003	9,1	10.186	8,4	144	0,1	157	0,1	104	0,1	40	0
EVASÃO MEDIATA	T	50.881	73,2	28.989	41,7	23.278	33,5	21.007	30,2	21.620	31,1	19.653	28,3	17.714	25,5	16.307	23,5
	R	22.577	11,9	2.194	1,2	5.914	3,1	1.958	1,0	1.154	0,6	3.219	1,7	2.050	1,1	1.773	0,9
EVASÃO IMEDIATA	R	15.159	12,6	2.232	1,8	4.111	3,4	-2.081	-1,7	66	-0,1	-100	-0,1	53	0	38	0
	U	7.418	10,7	-38	-0,1	1.803	2,6	4.039	5,8	1.220	1,8	3.319	4,8	1.997	2,9	1.735	2,5
EVASÃO MEDIATA	T	83.427	43,8	13.930	7,3	947	0,5	7.139	3,8	-1.513	-0,7	-75	0	-26	0	-	-
	R	59.929	49,6	10.417	8,6	2.780	2,3	10.085	8,3	74	0,1	45	0	17	0	-	-
EVASÃO MEDIATA	U	23.498	33,8	3.513	5,1	-1.833	-2,6	-2.946	-4,2	-1.597	-2,3	-120	-0,2	-43	-0,1	-	-

FONTE: SEEC/MEC - ELABORAÇÃO: SEPS/SEAC/ADEPE

ENSINO REGULAR DE 1º GRAU
FLUXO ESCOLAR POR SÉRIE
EVASÃO, APROVAÇÃO E REPEATÊNCIA
COORTE - 1972/1980

UF: PERNAMBUCO

SÉRIE	1ª		2ª		3ª		4ª		5ª		6ª		7ª		8ª		
	Matrícula	%	Matrícula	%	Matrícula	%	Matrícula	%	Matrícula	%	Matrícula	%	Matrícula	%	Matrícula	%	
MATRÍCULA INICIAL	T	320.688	100	151.611	47,3	120.066	37,4	109.319	34,1	87.185	27,8	73.266	22,9	61.937	19,3	51.970	16,2
	R	172.913	100	45.057	26,1	31.065	18,0	18.789	10,9	758	0,4	1.659	1,0	1.320	0,8	947	0,5
MATRÍCULA REPETÊNCIA	T	147.775	100	106.554	72,1	89.001	60,2	90.530	61,3	86.427	58,5	71.607	48,5	60.617	41,0	51.023	34,5
	R	49.673	15,5	6.448	2,0	4.406	1,4	7.728	2,4	9.643	3,0	11.091	3,5	7.495	2,3	6.280	2,0
MATRÍCULA FINAL	T	38.277	22,1	2.884	1,7	1.710	1,0	940	0,5	91	0,1	144	0,1	109	0,1	52	0
	R	11.396	7,7	3.564	2,4	2.696	1,8	6.788	4,6	9.552	6,5	10.947	7,4	7.386	5,0	6.228	4,2
APROVADOS	T	285.947	89,2	138.463	43,2	116.351	36,3	100.525	31,3	81.409	25,4	64.530	20,1	53.651	16,7	45.143	14,1
	R	147.072	85,1	42.894	24,8	27.851	16,1	20.450	11,8	1.623	0,9	1.212	0,7	1.220	0,7	593	0,3
EVASÃO IMEDIATA	T	138.875	94,0	95.569	64,7	88.500	59,9	80.075	54,2	79.786	54,0	63.318	42,8	52.431	35,5	44.550	30,1
	R	259.646	81,0	132.542	41,3	107.850	33,6	89.208	27,8	55.251	17,2	49.341	15,4	40.666	12,7	38.292	11,9
EVASÃO MEDIATA	T	127.918	74,0	40.460	23,4	26.023	15,0	18.955	11,0	1.260	0,7	925	0,5	936	0,5	556	0,3
	R	131.728	89,1	92.082	62,3	81.827	55,4	70.253	47,5	53.991	36,5	48.416	32,8	39.730	26,9	37.736	25,5
EVASÃO IMEDIATA	T	34.741	10,8	13.148	4,1	3.715	1,2	8.794	2,7	5.776	1,8	8.736	2,7	8.286	2,6	6.827	2,1
	R	25.841	14,9	2.163	1,3	3.214	1,9	-1.661	-1,0	-865	-0,5	447	0,3	100	0,1	354	0,2
EVASÃO MEDIATA	T	8.960	6,0	10.985	7,4	501	0,3	10.455	7,1	6.641	4,5	8.289	5,6	8.186	5,5	6.473	4,4
	R	108.855	33,9	16.126	5,0	7.055	2,2	13.391	4,2	4.708	1,5	-823	-0,3	-1.864	-0,6	-	-
EVASÃO MEDIATA	T	81.788	47,3	10.362	6,0	8.517	4,9	18.333	10,6	-162	-0,1	-199	-0,1	170	0,1	-	-
	R	27.067	18,3	5.764	3,9	-1.462	-1,0	-4.942	-3,3	4.870	3,3	-624	-0,4	-2.054	-1,4	-	-

FONTE: SEEC/MEC - ELABORAÇÃO: SEPS/SEAC/ADEPE

ENSINO REGULAR DE 1º GRAU
FLUXO ESCOLAR POR SÉRIE
EVASÃO, APROVAÇÃO E REPETÊNCIA
UF: ALAGOAS
COORTE - 1972/1980

ANO	1972		1973		1974		1975		1976		1977		1978		1979		
	SÉRIE	1ª	2ª	3ª	4ª	5ª	6ª	7ª	8ª								
MATRÍCULA INICIAL	T	109.256	100,0	38.696	35,4	28.191	25,8	20.951	19,2	19.204	17,6	16.434	15,0	13.398	12,3	11.865	10,9
	R	63.805	100,0	14.557	22,8	8.788	13,8	3.943	6,2	72	1,0	68	0,1	70	0,1	102	0,2
MATRÍCULA REPETÊNCIA	T	45.451	100,0	24.139	53,1	19.403	42,7	17.008	37,4	19.132	42,1	16.366	36,0	13.328	29,3	11.763	25,5
	R	29.699	27,2	7.728	7,1	4.180	3,8	3.336	3,1	1.794	1,6	1.584	1,4	1.289	1,2	930	0,9
MATRÍCULA FINAL	T	19.045	29,8	3.024	4,7	1.421	2,2	647	1,0	10	0	14	0	11	0	930	2,0
	R	10.654	23,4	4.704	10,3	2.759	6,1	2.689	5,9	1.784	3,9	1.570	3,5	1.278	2,8	10.927	10,0
APROVADOS	T	98.281	90,0	35.812	52,8	25.620	23,4	19.321	17,7	17.021	15,6	14.609	13,4	11.934	10,9	10.927	58
	R	55.418	86,9	13.630	21,4	7.006	11,0	3.257	5,1	78	0,1	61	0,1	57	0,1	58	0,1
EVASÃO IMEDIATA	T	42.863	94,3	22.182	48,8	18.614	41,0	16.064	35,3	16.943	37,3	14.548	32,0	11.877	26,1	10.869	23,9
	R	74.400	68,1	29.544	27,0	20.227	18,5	18.693	17,1	14.952	13,7	11.988	11,0	9.779	9,0	9.221	8,4
EVASÃO MEDIATA	T	40.876	64,1	11.097	17,4	5.682	8,9	2.654	4,2	55	0,1	40	0,1	49	0,1	25	0
	R	33.524	73,8	18.447	40,6	14.545	32,0	16.039	35,3	14.897	32,8	11.948	26,3	9.730	21,4	9.196	20,2
EVASÃO TOTAL	T	10.975	10,0	2.884	2,6	2.571	2,4	1.630	1,5	2.103	2,0	1.825	1,7	1.464	1,3	938	0,9
	R	8.387	13,1	927	1,5	1.782	2,8	686	1,1	6	0	7	0	13	0	44	0,1
EVASÃO TOTAL	T	2.588	5,7	1.957	4,3	789	1,7	944	2,1	2.189	4,8	1.818	4,0	1.451	3,2	894	2,0
	R	37.604	34,4	5.515	5,0	2.068	1,9	747	0,7	50	0	512	0,5	572	0,5	894	2,0
EVASÃO TOTAL	T	25.967	40,7	3.548	5,6	2.162	3,4	2.536	4,0	4	0	15	0	15	0	15	0
	R	11.637	25,6	1.967	4,3	94	0,2	3.283	7,2	46	0,1	527	1,2	572	1,3	894	2,0

FONTE: SEEC/MEC - ELABORAÇÃO: SEPS/SEAC/ADEPE

TABELA XX

ENSINO REGULAR DE 1º GRAU
 FLUXO ESCOLAR POR SÉRIE
 EVASÃO, APROVAÇÃO E REPETÊNCIA
 COORTE - 1972/1980

UF: SERGIPE

SÉRIE	1ª		2ª		3ª		4ª		5ª		6ª		7ª		8ª		
		%		%		%		%		%		%		%		%	
ANO	1972		1973		1974		1975		1976		1977		1978		1979		
MATRÍCULA INICIAL	T	79.352	100	27.235	34,3	19.084	24,0	14.482	18,3	16.292	20,5	12.012	15,1	10.778	13,6	8.785	11,1
	R	40.605	100	9.824	24,2	5.624	13,9	2.832	7,0	135	0,3	63	0,2	53	0,1	47	0,1
	U	38.747	100	17.411	44,9	13.460	34,7	11.650	30,1	16.157	41,7	11.949	30,8	10.725	27,7	8.738	22,6
MATRÍCULA REPETÊNCIA	T	34.757	43,8	7.093	8,9	3.766	4,7	1.617	2,0	2.337	2,9	1.950	2,5	1.311	1,7	1.240	1,6
	R	21.113	52,0	3.413	8,4	1.520	3,7	484	1,2	4	0	-	-	1	0	-	-
	U	13.644	35,2	3.680	9,5	2.246	5,8	1.133	2,9	2.333	6,0	1.950	5,0	1.310	3,4	1.240	3,2
MATRÍCULA FINAL	T	75.017	94,5	25.238	31,8	16.666	21,0	13.868	17,5	12.366	15,6	10.857	13,7	9.162	11,5	7.994	10,1
	R	39.270	96,7	9.424	23,2	4.163	10,3	2.223	5,5	48	0,1	72	0,2	51	0,1	40	0,1
	U	35.747	92,3	15.814	40,8	12.503	32,3	11.645	30,1	12.318	31,8	10.785	27,8	9.111	23,5	7.954	20,5
APROVADOS	T	37.188	46,9	18.985	23,9	13.230	16,7	11.063	13,9	8.496	10,7	9.065	11,4	7.559	9,5	6.668	8,4
	R	15.008	37,0	6.463	15,9	2.833	7,0	1.927	4,7	39	0,1	72	0,2	51	0,1	38	0,1
	U	22.180	57,2	12.522	32,3	10.397	26,8	9.136	23,6	8.457	21,8	8.993	23,2	7.508	19,4	6.630	17,1
EVASÃO IMEDIATA	T	4.335	5,5	1.997	2,5	2.418	3,0	614	0,8	3.926	4,9	1.155	1,5	1.616	2,0	791	1,0
	R	1.335	3,3	400	1,0	1.461	3,6	609	1,5	87	0,2	-	0	2	0	7	0
	U	3.000	7,7	1.597	4,1	957	2,5	5	0	3.839	9,9	1.164	3,0	1.614	4,2	724	2,0
EVASÃO MEDIATA	T	17.641	22,2	2.867	3,6	573	0,7	-	-	-	-	-	-	-	-	-	-
	R	10.924	26,9	1.946	4,8	521	1,3	1.392	3,4	-	-	17	0	-	-	-	-
	U	6.717	17,3	921	2,4	52	0,1	-	-	-	-	-	-	-	-	-	-

FONTE: SEEC/MEC - ELABORAÇÃO: SEPS/SEAC/ADEPE

TABELA XXI

UF: BAHIA

ENSINO REGULAR DE 1º GRAU
FLUXO ESCOLAR POR SÉRIE
EVASÃO, APROVAÇÃO E REPETÊNCIA
COORTE - 1972/1980

SÉRIE	1972		1973		1974		1975		1976		1977		1978		1979		
	1ª	2ª	3ª	4ª	5ª	6ª	7ª	8ª									
MATRÍCULA INICIAL	T	532.224	109,0	195.790	36,8	139.132	26,1	110.826	20,8	94.444	17,7	75.183	14,1	65.678	12,3	49.891	9,4
	R	318.991	100,0	75.839	23,8	38.446	12,1	18.977	5,9	2.126	0,7	1.760	0,6	1.300	0,4	1.418	0,4
MATRÍCULA REPETÊNCIA	T	213.233	100,0	119.951	56,3	100.686	47,2	91.849	43,1	92.318	43,3	73.423	34,4	64.378	30,2	48.473	22,7
	R	108.372	20,4	25.736	4,8	15.326	2,9	10.811	2,0	10.941	2,1	9.369	1,8	8.919	1,7	4.743	0,9
MATRÍCULA FINAL	T	70.702	22,2	10.170	3,2	4.970	1,6	1.798	0,6	70	0	118	0	77	0	67	0
	R	37.670	17,7	15.566	7,3	10.356	4,9	9.013	4,2	10.871	5,1	9.251	4,3	8.842	4,1	4.676	2,2
APROVADOS	T	496.892	93,4	181.229	34,1	125.154	23,5	102.919	19,3	86.133	16,2	68.700	12,9	51.996	9,8	41.837	7,9
	R	290.576	91,1	72.303	22,7	28.680	9,0	17.115	5,4	2.301	0,7	1.451	0,5	1.540	0,5	1.028	0,3
EVASÃO IMEDIATA	T	206.316	96,8	108.926	51,1	96.474	45,2	85.804	40,2	83.832	39,3	67.249	31,5	50.456	23,7	40.809	19,1
	R	382.222	71,8	153.245	28,8	106.568	20,0	87.498	16,4	67.621	12,7	54.947	10,3	42.449	8,0	32.182	6,0
EVASÃO MEDIATA	T	214.933	67,4	60.663	19,0	24.988	7,8	13.979	4,4	1.919	0,6	1.253	0,4	1.325	0,4	697	0,2
	R	167.269	78,5	92.582	43,4	81.580	38,3	73.519	34,5	65.702	30,8	53.694	25,2	41.124	19,3	31.485	14,8
EVASÃO TOTAL	T	35.332	6,6	14.561	2,7	13.978	2,6	7.907	1,5	8.311	1,6	6.483	1,2	13.682	2,6	8.054	1,5
	R	28.415	8,9	3.536	1,1	9.766	3,1	1.862	0,6	-175	0,1	309	0,1	-240	-0,1	390	0,1
EVASÃO TOTAL	T	6.917	3,2	11.025	5,2	4.212	2,0	6.045	2,8	8.486	4,0	6.174	2,9	13.922	6,5	7.664	3,6
	R	233.199	43,8	33.426	6,3	8.160	1,5	7.073	1,3	6.010	1,1	393	0,1	-1.276	-0,2	-	-
EVASÃO TOTAL	T	165.829	52,0	27.943	8,8	7.224	2,3	13.102	4,1	453	0,1	95	0	40	0	-	-
	R	67.370	31,6	5.483	2,6	936	0,4	-6.029	-2,8	5.557	2,6	298	0,1	-1.316	-0,6	-	-

FONTE: SEEC/MEC - ELABORAÇÃO: SEPS/SEAC/ADEPE

TABELA XXII

ENSINO REGULAR DE 1º GRAU
FLUXO ESCOLAR POR SÉRIE
EVASÃO, APROVAÇÃO E REPETÊNCIA
COORTE - 1972/1980

UF: MINAS GERAIS

ANO	1972	1973	1974	1975	1976	1977	1978	1979								
SÉRIE	1ª	2ª	3ª	4ª	5ª	6ª	7ª	8ª								
MATRÍCULA INICIAL	T 867.916 R 400.052 U 467.864	T 443.193 R 160.507 U 282.686	T 355.268 R 105.966 U 249.302	T 271.250 R 47.988 U 223.262	T 31,3 R 11,9 U 47,7	T 238.355 R 3.196 U 235.159	T 27,5 R 0,7 U 50,2	T 182.771 R 2.196 U 180.575	T 21,1 R 0,5 U 38,5	T 156.060 R 1.737 U 154.323	T 18,0 R 0,4 U 82,9	T 128.304 R 1.277 U 127.027	T 14,8 R 0,3 U 27,1			
MATRÍCULA REPETÊNCIA	T 346.589 R 156.957 U 189.632	T 125.017 R 50.944 U 74.073	T 64.498 R 23.709 U 40.789	T 28.356 R 6.376 U 21.980	T 3,3 R 1,5 U 4,6	T 35.432 R 347 U 35.085	T 4,1 R 0 U 7,4	T 27.740 R 267 U 27.473	T 3,2 R 0 U 5,8	T 25.345 R 280 U 25.065	T 2,9 R 0 U 5,3	T 13.036 R 56 U 12.980	T 1,5 R 0 U 2,7			
MATRÍCULA FINAL	T 330.572 R 414.543 U 468.820	T 82,6 R 88,6 U 85,9	T 136.609 R 253.548 U 390.157	T 34,1 R 54,1 U 45,0	T 83.120 R 225.546 U 308.666	T 20,7 R 48,2 U 35,6	T 40.428 R 201.856 U 242.284	T 10,1 R 43,1 U 27,9	T 3.012 R 196.287 U 199.299	T 0,7 R 41,9 U 23,0	T 1.869 R 159.922 U 161.791	T 0,4 R 34,1 U 18,6	T 1.403 R 136.140 U 137.543	T 0,3 R 29,0 U 15,8	T 1.003 R 110.950 U 111.953	T 0,2 R 23,7 U 12,9
APROVADOS	T 284.419 R 184.401 U 468.820	T 60,7 R 46,0 U 54,0	T 206.573 R 100.215 U 306.788	T 44,1 R 25,0 U 35,3	T 192.135 R 65.307 U 257.442	T 41,0 R 16,3 U 29,7	T 162.845 R 34.911 U 197.756	T 34,8 R 8,7 U 22,8	T 146.138 R 2.167 U 148.305	T 31,2 R 0,5 U 17,1	T 120.433 R 1.422 U 121.855	T 25,7 R 0,3 U 14,0	T 108.145 R 1.179 U 109.324	T 23,1 R 0,2 U 12,6	T 79.889 R 504 U 80.393	T 17,0 R 0,1 U 9,3
EVASÃO IMEDIATA	T 122.801 R 69.480 U 53.321	T 14,1 R 17,3 U 11,3	T 53.036 R 23.898 U 29.138	T 6,1 R 5,9 U 6,2	T 46.602 R 22.846 U 23.756	T 5,4 R 5,7 U 5,0	T 28.966 R 7.560 U 21.406	T 3,3 R 1,8 U 4,5	T 39.056 R 184 U 38.872	T 4,5 R 0 U 8,3	T 20.980 R 327 U 20.653	T 2,4 R 0 U 4,4	T 18.517 R 334 U 18.183	T 2,1 R 0 U 3,8	T 16.351 R 274 U 16.077	T 1,9 R 0 U 3,4
EVASÃO MEDIATA	T 69.485 R 64.254 U 5.231	T 8,0 R 16,0 U 1,1	T 707 R 13.545 U -12.838	T 0,1 R 3,3 U -2,7	T 5.652 R 19.603 U -13.951	T 0,7 R 4,9 U -2,9	T 3.235 R 30.260 U -27.025	T 0,4 R 7,5 U -5,7	T -153 R 439 U -592	T 0 R 0,1 U -0,1	T -5.398 R -39 U -5.359	T -0,6 R -38 U -1,1	T -2.713 R -38 U -2.675	T -0,3 R 0 U -0,5	T - R - U -	T - R - U -

FONTE: SEEC/MEC - ELABORAÇÃO: SEPS/SEAC/ADEPE

TABELA XXIII

UF: ESPÍRITO SANTO

ENSINO REGULAR DE 1º GRAU
FLUXO ESCOLAR POR SÉRIE
EVASÃO, APROVAÇÃO E REPETÊNCIA
COORTE - 1972/1980

SÉRIE	1972		1973		1974		1975		1976		1977		1978		1979		
	1ª	2ª	3ª	4ª	5ª	6ª	7ª	8ª	9ª	10ª	11ª	12ª	13ª	14ª	15ª	16ª	
MATRÍCULA INICIAL	T	129.165	100,0	67.919	52,6	53.166	41,2	43.217	33,5	35.199	27,3	29.448	22,8	26.730	20,7	21.651	16,8
	R	75.051	100,0	34.850	46,4	22.195	29,6	16.008	21,3	1.512	2,0	1.203	1,6	1.219	1,6	998	1,3
MATRÍCULA REPETÊNCIA	U	54.114	100	33.069	61,1	30.971	57,2	27.209	50,3	33.687	62,3	28.245	52,2	25.511	47,1	20.653	38,2
	T	43.893	34,0	11.462	8,9	5.625	4,4	2.664	2,1	2.908	2,3	2.578	2,0	3.433	2,7	145	0,1
MATRÍCULA FINAL	R	28.345	37,8	6.076	8,1	2.149	2,9	890	1,2	102	0,1	38	0,1	43	0,1	-	-
	U	15.548	28,7	5.386	10,0	3.476	6,4	1.774	3,3	2.806	5,2	2.540	4,7	3.390	6,3	145	0,3
APROVADOS	T	117.221	90,8	63.235	49,0	43.918	34,0	38.310	29,7	29.493	22,8	25.864	20,0	22.938	17,8	18.709	14,5
	R	71.229	94,9	30.043	40,0	15.845	21,1	12.663	16,9	1.316	1,8	947	1,3	961	1,3	838	1,1
EVASÃO IMEDIATA	U	45.992	85,0	33.192	51,3	28.073	51,9	25.647	47,4	28.177	52,1	24.917	46,0	21.977	40,6	17.871	33,0
	T	68.097	52,7	51.815	40,1	38.656	29,9	34.635	26,8	24.638	19,1	21.908	17,0	19.158	14,8	15.620	12,1
EVASÃO MEDIATA	R	37.201	49,6	23.424	31,2	13.691	18,2	11.345	15,1	1.154	1,5	852	1,1	881	1,2	724	1,0
	U	30.896	57,1	28.391	52,5	24.965	46,1	23.290	43,0	23.484	43,4	21.056	38,9	18.277	33,8	14.896	27,5
EVASÃO TOTAL	T	11.944	9,2	4.684	3,6	9.248	7,2	4.907	3,8	5.706	4,4	3.584	2,8	3.792	2,9	2.942	2,3
	R	3.822	5,1	4.807	6,4	6.350	8,5	3.345	4,5	196	0,3	256	0,3	258	0,3	160	0,2
EVASÃO TOTAL	U	8.122	15,0	-	-0,2	2.898	5,4	1.562	2,9	5.510	10,2	3.328	6,1	3.534	6,5	2.782	5,1
	R	15.211	11,8	6.674	5,2	-1.396	-1,0	1.899	1,5	-992	-0,8	-1.404	-1,1	1.067	0,8	-	-
EVASÃO TOTAL	U	12.419	16,5	5.755	7,8	-996	-1,3	9.790	13,0	75	0,1	-301	-0,4	-	-	-	-
	U	2.792	5,2	919	1,7	-400	-0,7	-7.891	-14,6	-1.067	-2,0	-1.103	-2,0	1.067	2,0	-	-

FONTE: SEEC/MEC - ELABORAÇÃO: SEPS/SEAC/ADEPE

TABELA XXIV

ENSINO REGULAR DE 1º GRAU
FLUXO ESCOLAR POR SÉRIE
EVASÃO, APROVAÇÃO E REPETÊNCIA
COORTE - 1972/1980

UF: RIO DE JANEIRO

SÉRIE	1ª		2ª		3ª		4ª		5ª		6ª		7ª		8ª		
	Matrícula	%	Matrícula	%	Matrícula	%	Matrícula	%	Matrícula	%	Matrícula	%	Matrícula	%	Matrícula	%	
MATRÍCULA INICIAL	T	530.755	100	282.044	53,1	251.546	47,4	218.838	41,2	215.967	40,7	180.421	34,0	149.571	28,2	119.726	22,6
	R	160.742	100	41.995	39,3	24.798	23,2	10.606	9,9	6.916	6,5	4.278	4,0	2.113	2,0	1.876	1,8
MATRÍCULA REPETÊNCIA	T	424.013	100	240.049	56,6	226.748	53,5	208.232	49,1	209.051	49,3	176.143	41,5	147.458	34,8	117.850	27,8
	R	129.449	24,4	25.112	4,7	25.488	4,8	19.494	3,7	26.551	5,0	23.832	4,5	17.929	3,4	8.575	1,6
MATRÍCULA FINAL	T	24.310	22,8	4.160	3,9	3.786	3,5	2.299	2,2	447	0,4	319	0,3	140	0,1	105	0,1
	R	105.139	24,8	20.952	4,9	21.702	5,1	17.195	4,1	26.104	6,2	23.513	5,5	17.789	4,2	8.470	2,0
APROVADOS	T	510.217	96,1	277.244	52,2	241.409	45,5	201.648	38,0	202.800	38,2	173.496	32,7	138.907	26,2	114.428	21,6
	R	110.840	103,8	33.727	31,6	21.070	19,7	12.073	11,3	5.428	5,1	2.736	2,6	2.080	1,9	1.647	1,5
EVASÃO IMEDIATA	T	399.377	94,2	243.517	57,4	220.399	52,0	189.575	44,7	197.372	46,5	170.760	40,3	136.827	32,3	112.781	26,6
	R	372.310	70,1	238.532	44,9	204.485	38,5	170.526	32,1	151.062	28,5	135.302	25,5	112.001	21,1	103.057	19,4
EVASÃO MEDIATA	T	84.371	7,9	27.387	25,7	16.722	15,7	10.031	9,4	4.220	4,0	2.209	2,1	1.761	1,6	1.324	1,2
	R	287.939	67,9	211.145	49,8	187.763	44,3	160.495	37,9	146.842	34,6	133.093	31,4	110.240	26,0	101.733	24,0
EVASÃO IMEDIATA	T	20.538	3,9	4.800	0,9	10.137	1,9	17.190	3,2	13.167	2,5	6.925	1,3	10.664	2,0	5.298	1,0
	R	-4.098	-3,7	8.268	7,7	3.728	3,5	-1.467	-1,3	1.488	1,4	1.542	1,4	33	0	229	0,2
EVASÃO MEDIATA	T	24.636	5,8	-3.468	-0,7	6.409	1,5	18.657	4,4	11.679	2,8	5.383	1,3	10.631	2,5	5.069	1,2
	R	139.551	26,7	15.893	3,0	10.072	1,9	-16.367	-3,0	7.780	1,5	15.444	2,9	11.174	2,1	-	-
EVASÃO MEDIATA	T	45.594	42,7	6.276	5,9	8.635	8,1	3.220	3,0	527	0,5	442	0,4	23	0	-	-
	R	93.957	22,2	9.617	2,3	1.437	0,3	-19.587	-4,6	7.253	1,7	15.002	3,5	11.151	2,6	-	-

TABELA XXV

UF: SÃO PAULO

ENSINO REGULAR DE 1º GRAU
FLUXO ESCOLAR POR SÉRIE
EVASÃO, APROVAÇÃO E REPETÊNCIA
COORTE - 1972/1980

SÉRIE	1972		1973		1974		1975		1976		1977		1978		1979		
	Matrícula	%	Matrícula	%	Matrícula	%	Matrícula	%	Matrícula	%	Matrícula	%	Matrícula	%	Matrícula	%	
MATRÍCULA INICIAL	T	750.521	100	717.443	95,6	533.671	71,1	463.332	61,7	488.102	65,0	448.249	59,7	375.104	50,0	294.420	39,2
	R	180.003	100	127.987	71,1	82.134	45,6	53.333	29,6	9.376	5,2	7.369	4,1	4.484	2,5	10.063	5,6
MATRÍCULA REPETÊNCIA	T	4.548	0,6	200.482	26,7	30.382	4,0	38.689	5,2	70.391	9,4	47.341	6,3	60.901	8,1	35.379	4,7
	R	2.682	1,5	32.056	17,8	4.036	2,2	3.395	1,9	1.061	0,6	444	0,2	476	0,3	472	0,3
MATRÍCULA FINAL	T	1.866	0,3	168.426	29,5	26.346	4,6	35.294	6,2	69.330	12,2	46.897	8,2	60.425	10,6	34.907	6,1
	R	726.298	96,8	673.149	89,7	502.769	67,0	446.943	59,6	482.458	64,3	408.212	54,4	330.923	44,1	287.285	38,3
APROVADOS	T	146.975	81,7	112.938	62,7	73.949	41,1	38.748	21,5	8.463	4,7	5.413	3,0	3.603	2,0	7.612	4,2
	R	579.283	101,5	560.211	98,2	428.820	75,2	408.195	71,5	473.995	83,1	402.799	70,6	327.320	57,4	279.673	49,0
EVASÃO IMEDIATA	T	626.753	83,5	465.874	62,1	492.954	65,7	403.843	53,8	392.191	52,3	300.428	40,0	131.719	17,6	227.807	30,4
	R	125.499	69,7	75.025	41,7	73.072	40,6	33.993	18,9	7.147	4,0	4.306	1,4	3.093	1,7	6.189	3,4
EVASÃO MEDIATA	T	501.254	87,9	390.849	68,5	419.882	73,6	369.850	64,8	385.044	67,5	296.122	51,9	128.626	22,5	221.618	38,8
	R	24.263	3,2	44.294	5,9	30.902	4,1	16.389	2,2	5.644	0,8	40.037	5,3	44.181	5,9	7.135	1,0
EVASÃO TOTAL	T	521.017	69,5	500.173	69,8	522.856	69,5	420.232	55,8	400.838	53,3	340.465	45,3	175.900	23,3	234.942	31,2
	R	33.028	4,4	15.049	2,1	8.185	1,1	14.585	1,9	913	0,5	1.956	0,3	881	0,5	2.451	0,5
EVASÃO TOTAL	T	102.994	13,7	6.256	0,8	66.832	8,9	4.493	0,6	15.994	2,1	5.254	0,7	1.396	0,2	-	-
	R	30.902	4,1	5.838	0,8	23.619	3,2	27.871	3,7	726	0,4	570	0,3	7.207	0,9	-	-
EVASÃO TOTAL	T	72.092	9,6	-12.094	-1,7	43.213	5,7	-32.364	-4,3	15.268	2,0	4.684	0,6	8.603	1,1	-	-
	R	-	-	-	-	-	-	-	-	-	-	-	-	-	-	-	-

FONTE: SEEC/MEC - ELABORAÇÃO: SEPS/SEAC/ADEPE

ENSINO REGULAR DE 1º GRAU
FLUXO ESCOLAR POR SÉRIE
EVASÃO, APROVAÇÃO E REPETÊNCIA
COORTE - 1972/1980

ANO	1972		1973		1974		1975		1976		1977		1978		1979		
	SÉRIE	1ª	2ª	%	3ª	%	4ª	%	5ª	%	6ª	%	7ª	%	8ª	%	
MATRÍCULA INICIAL	T	450.875	100,0	241.951	53,7	207.611	46,0	157.143	34,9	146.183	32,4	111.226	24,7	85.105	18,9	72.829	16,2
	R	295.840	100,0	124.298	42,0	98.897	33,4	63.020	21,3	7.573	2,6	5.050	1,7	3.450	1,2	2.618	0,9
MATRÍCULA REPETÊNCIA	T	155.035	100,0	117.653	75,9	108.714	70,1	94.123	60,7	138.610	89,4	106.176	68,5	81.655	52,7	70.211	45,3
	R	133.418	29,6	27.209	6,0	19.129	4,2	11.179	2,5	22.763	5,0	15.169	3,4	10.678	2,4	5.784	1,3
MATRÍCULA FINAL	T	91.275	30,9	14.612	4,9	9.444	3,2	4.452	1,5	859	0,3	649	0,2	497	0,2	211	0,1
	R	42.143	27,2	12.597	8,1	9.676	6,2	6.727	4,3	21.904	14,1	14.520	9,4	10.181	6,6	5.573	3,6
APROVADOS	T	400.131	88,7	223.716	49,6	180.253	40,0	146.667	32,5	94.941	21,1	90.173	20,0	69.223	15,4	65.018	14,4
	R	254.272	85,9	115.733	39,1	80.765	27,3	56.516	19,1	5.682	1,9	3.745	1,3	2.776	0,9	2.119	0,7
EVASÃO IMEDIATA	T	145.859	94,1	107.983	69,7	99.488	64,2	90.151	58,1	89.259	57,6	86.428	55,7	66.447	42,9	62.899	40,6
	R	240.643	53,4	187.121	41,5	151.510	33,6	130.640	29,0	73.147	16,2	72.724	16,1	58.198	12,9	61.237	13,6
EVASÃO MEDIATA	T	134.424	45,4	92.257	31,2	64.279	21,7	49.798	16,8	4.659	1,6	3.083	1,0	2.429	0,8	1.575	0,5
	R	106.219	68,5	94.864	61,2	87.231	56,3	80.842	52,1	68.488	44,2	69.641	44,9	55.769	36,0	59.662	38,5
EVASÃO MEDIATA	T	50.744	11,3	18.235	4,0	27.358	6,1	10.476	2,3	51.242	11,4	21.053	4,7	15.882	3,5	7.811	1,7
	R	41.568	14,1	8.565	2,9	18.132	6,1	6.504	2,2	1.891	0,6	1.305	0,4	674	0,2	499	0,2
EVASÃO MEDIATA	T	9.176	5,9	9.670	6,2	9.226	6,0	3.972	2,6	49.351	31,8	19.748	12,7	15.208	9,8	7.312	4,7
	R	63.845	14,2	10.043	2,2	15.069	3,3	9.077	2,0	-24.153	-5,3	499	0,1	-10.066	-2,1	-	-
EVASÃO MEDIATA	T	63.569	21,5	12.163	4,1	13.078	4,4	43.662	14,8	-112	0	59	0	-102	0	-	-
	R	276	0,2	-2.120	-1,4	1.991	1,3	-34.585	-22,3	-24.041	-15,5	440	0,3	-9.964	-6,3	-	-

FONTE: SEEC/MEC - ELABORAÇÃO: SEPS/SEAC/ADEFE

TABELA XXVIII

UF: SANTA CATARINA

ENSINO REGULAR DE 1º GRAU
FLUXO ESCOLAR POR SÉRIE
EVASÃO, APROVAÇÃO E REPERÊNCIA
COORTE - 1972/1980

ANO	1972		1973		1974		1975		1976		1977		1978		1979	
	SÉRIE	1ª	2ª	3ª	4ª	5ª	6ª	7ª	8ª							
MATRICULA INICIAL	T	159.425	120.572	105.528	111.183	64.370	56.695	51.628	53.129							
	R	106.597	67.873	55.109	51.860	5.376	5.057	3.147	2.998							
MATRICULA REPERENCIA	T	35.115	12.680	7.459	14.376	954	994	1.258	2.921							
	R	33.529	11.474	6.696	7.843	33	101	17	102							
MATRICULA FINAL	T	152.088	111.738	96.928	60,8	101.853	63,9	57.342	46.018							
	R	99.602	63.081	48.740	45,7	45.727	42,9	5.152	2.550							
APROVADOS	T	119.155	74,7	100.136	62,8	89.845	56,4	88.552	55,5							
	R	68.579	64,3	52.394	49,2	42.707	40,1	40.202	37,7							
EVASÃO IMEDIATA	T	7.337	4,6	8.834	5,5	8.600	5,4	9.330	5,9							
	R	6.995	6,6	4.792	4,5	6.369	6,0	6.133	5,8							
EVASÃO MEDIATA	T	7.127	4,5	70.758	44,4	-7.232	4,5	23.927	15,0							
	R	8.352	7,8	57.096	53,6	-1.730	1,6	33.067	31,0							
	U	-1.225	-2,2	13.662	25,9	-5.502	10,4	-9.140	12,3							

FONTE: SEEC/MEC - ELABORAÇÃO: SEPS/SEAC/ADEPE

TABELA XXVIII

UF: RIO GRANDE DO SUL

ENSINO REGULAR DE 1º GRAU
FLUXO ESCOLAR POR SÉRIE
EVASÃO, APROVAÇÃO E REPETÊNCIA
COORTE - 1972/1980

SÉRIE	1972		1973		1974		1975		1976		1977		1978		1979		
	1ª	2ª	3ª	4ª	5ª	6ª	7ª	8ª									
MATRÍCULA INICIAL	T	382.759	100,0	241.567	63,1	219.990	57,5	205.169	53,6	164.655	43,0	134.322	35,1	111.205	29,1	89.836	23,5
	R	203.423	100,0	107.353	52,8	93.743	46,1	82.903	40,8	26.964	13,3	7.442	3,7	4.526	2,2	3.308	1,6
MATRÍCULA REPETÊNCIA	U	179.336	100,0	134.214	74,8	126.247	70,4	122.266	68,2	137.691	76,8	126.880	70,7	106.679	59,5	86.528	48,2
	T	130.521	34,1	28.170	7,4	33.981	8,9	31.381	8,2	39.034	10,2	26.142	6,8	23.205	6,1	14.365	3,8
MATRÍCULA FINAL	R	78.647	38,7	16.068	7,9	16.361	8,0	14.343	7,1	3.123	1,5	957	0,5	548	0,3	167	0,1
	U	51.874	28,9	12.102	6,7	17.620	9,8	17.038	9,5	35.911	20,0	25.185	14,0	22.657	12,6	14.198	7,9
APROVADOS	T	359.353	93,9	224.927	58,8	200.430	52,4	179.724	47,0	148.697	38,8	117.368	30,7	96.522	25,2	80.444	21,0
	R	183.153	90,0	102.696	50,5	82.408	40,5	49.477	24,3	24.357	12,0	6.252	3,1	4.055	2,0	3.417	1,7
EVASÃO IMEDIATA	U	176.200	98,3	122.231	68,2	118.022	65,8	130.247	72,6	124.340	69,3	111.116	62,0	92.467	51,6	77.027	43,0
	T	222.134	58,0	187.703	49,0	170.656	44,6	148.372	38,8	108.941	28,5	83.276	21,8	71.545	18,7	65.157	17,0
EVASÃO MEDIATA	R	102.518	50,4	81.601	40,1	68.814	33,8	54.053	26,6	20.015	9,8	4.861	2,4	3.369	1,7	3.153	1,5
	U	119.616	66,7	106.102	59,2	101.842	56,8	94.319	52,6	88.926	49,6	78.415	43,7	68.176	32,0	62.004	34,6
EVASÃO TOTAL	T	23.406	6,1	16.640	4,3	19.560	5,1	25.445	6,6	15.958	4,2	16.954	4,4	14.683	3,8	9.392	2,5
	R	20.270	10,0	4.657	2,3	11.335	5,6	33.426	16,4	2.607	1,3	1.190	0,6	471	0,2	109	0,1
EVASÃO TOTAL	U	3.136	1,7	11.983	6,7	8.225	4,6	7.981	4,4	13.351	7,4	15.764	8,8	14.212	7,9	9.501	5,3
	T	31.211	8,2	59	0	-3.850	-10	17.119	4,5	6.791	1,8	99	0	-2.002	-0,5	-	-
EVASÃO TOTAL	R	24.491	12,0	4.658	2,3	574	0,3	18.445	9,1	13.989	6,9	1.218	0,6	386	0,2	-	-
	U	6.720	3,7	-4.599	-2,5	-4.424	-2,4	-1.326	-0,6	-7.198	-3,9	-1.119	-0,5	-2.388	-1,2	-	-

FONTE: SEEC/MEC - ELABORAÇÃO: SEPS/SEAC/ADEPE

TABELA XXIX

UF: MATO GROSSO

ENSINO REGULAR DE 1º GRAU
FLUXO ESCOLAR POR SÉRIE
EVASÃO, APROVAÇÃO E REPETÊNCIA
COORTE - 1972/1980

SÉRIE	1ª		2ª		3ª		4ª		5ª		6ª		7ª		8ª		
		%		%		%		%		%		%		%		%	
MÁTICULA INICIAL	T	130.269	100	55.199	42,4	41.086	31,5	35.114	27,0	38.656	29,7	29.614	22,7	24.356	18,7	20.174	15,5
	R	64.300	100	19.951	31,0	12.079	18,8	8.495	13,2	1.449	2,3	991	1,5	331	0,5	189	0,3
MÁTICULA REPETÊNCIA	U	65.969	100	35.248	53,4	29.007	44,0	26.619	40,4	37.207	56,4	28.623	43,4	24.025	36,4	19.985	30,3
	T	20.549	15,8	8.251	6,3	4.141	3,2	2.691	2,1	4.201	3,2	4.357	3,3	3.400	2,6	2.327	1,8
MÁTICULA FINAL	R	10.123	15,7	3.361	5,2	1.068	1,7	635	1,0	105	0,2	76	0,1	41	0,1	3	0
	U	10.426	15,8	4.890	7,4	3.073	4,7	2.056	3,1	4.056	6,2	4.281	6,5	3.359	5,1	2.324	3,5
APROVADOS	T	112.985	86,7	48.850	37,5	36.233	27,8	29.929	23,0	31.509	24,2	24.707	19,0	20.093	15,4	17.861	13,7
	R	51.270	79,7	18.610	28,9	9.811	15,3	6.444	10,0	1.059	1,6	341	0,5	208	0,3	31	0
EVASÃO IMEDIATA	U	61.715	93,6	30.240	45,8	26.422	40,1	23.485	35,6	30.450	46,2	24.366	36,9	19.885	30,1	17.830	27,0
	T	90.418	69,4	42.120	32,3	32.169	24,7	27.085	20,8	23.547	18,1	19.433	14,9	16.201	12,4	15.549	11,9
EVASÃO MEDIATA	R	40.296	62,7	15.868	24,7	8.646	13,4	5.749	8,9	857	1,3	244	0,4	189	0,3	20	0
	U	50.122	76,0	26.252	39,8	23.523	35,7	21.336	32,3	22.690	34,5	19.189	29,1	16.012	24,3	15.529	23,5
EVASÃO TOTAL	T	17.284	13,3	6.349	4,9	4.853	3,7	5.185	4,0	7.147	5,5	4.907	3,8	4.263	3,3	2.313	1,8
	R	13.030	20,3	1.341	2,1	2.268	3,5	2.051	3,2	390	0,6	650	1,0	123	0,2	158	0,2
EVASÃO TOTAL	U	4.254	6,4	5.008	7,6	2.585	3,9	3.134	4,8	6.757	10,2	4.257	6,5	4.140	6,3	2.155	3,3
	T	66.037	50,7	11.905	9,1	3.810	2,9	- 4.526	- 3,5	6.252	4,8	3.751	2,9	- 1.559	- 1,2	-	-
EVASÃO TOTAL	R	39.570	61,5	7.599	11,8	1.951	3,0	5.100	7,9	144	0,2	51	0,1	1	0	-	-
	U	26.467	40,1	4.306	6,5	1.859	2,8	- 9.626	- 14,6	6.108	9,3	3.700	5,6	- 1.560	- 2,4	-	-

FONTE: SEEC/MEC - ELABORAÇÃO: SEPS/SEAC/ADEPE

ENSINO REGULAR DE 1º GRAU
FLUXO ESCOLAR POR SÉRIE
EVASÃO, APROVAÇÃO E REPETÊNCIA
COORTE - 1972/1980

UF: GOIÁS

SÉRIE	1972		1973		1974		1975		1976		1977		1978		1979		
	1ª	%	2ª	%	3ª	%	4ª	%	5ª	%	6ª	%	7ª	%	8ª	%	
MATRÍCULA INICIAL	T	281.261	100	117.052	41,6	89.091	31,7	73.160	26,0	72.006	25,6	53.363	19,0	49.447	17,6	39.208	13,9
	R	134.883	100	43.992	32,6	25.637	19,0	16.079	11,9	1.936	1,4	1.144	0,8	673	0,5	290	0,2
MATRÍCULA REPETÊNCIA	U	146.378	100	73.060	49,9	63.454	43,3	57.081	39,0	70.070	47,9	52.219	35,7	48.774	33,3	38.918	26,6
	T	50.780	18,1	16.055	5,7	10.309	3,7	6.583	2,3	7.704	2,7	5.028	1,8	4.814	1,7	2.470	0,9
MATRÍCULA FINAL	R	24.082	17,9	5.827	4,3	2.681	2,0	1.256	0,9	280	0,2	54	0	21	0	7	0
	U	26.698	18,2	10.228	7,0	7.628	5,2	5.327	3,6	7.424	5,1	4.974	3,4	4.793	3,3	2.463	1,7
APROVADOS	T	235.943	83,9	101.309	36,0	76.038	27,0	63.992	22,8	54.525	19,4	42.914	15,3	43.063	15,3	33.436	11,9
	R	100.549	74,5	36.272	26,9	19.307	14,3	12.494	9,3	1.184	0,9	592	0,4	367	0,3	264	0,2
EVASÃO IMEDIATA	U	135.394	92,5	65.037	44,4	56.731	38,8	51.498	35,2	53.341	36,4	42.322	28,9	42.696	29,2	33.172	22,7
	T	180.189	64,1	84.293	30,0	65.408	23,3	57.153	20,3	42.587	15,1	39.645	14,1	34.232	12,2	27.500	9,8
EVASÃO MEDIATA	R	73.102	54,2	30.109	22,3	16.615	12,3	12.154	9,0	1.112	0,8	567	0,4	339	0,3	257	0,2
	U	107.087	73,2	54.184	37,0	48.793	33,3	44.999	30,7	41.475	28,3	39.078	26,7	33.893	23,2	27.243	18,6
EVASÃO TOTAL	T	45.318	16,1	15.743	5,6	13.053	4,6	9.168	3,3	17.481	6,2	10.449	3,7	6.384	2,3	5.772	2,1
	R	34.334	25,5	7.720	5,7	6.330	4,7	3.585	2,7	752	0,6	552	0,4	306	0,2	26	0
EVASÃO TOTAL	T	83.387	29,6	6.217	2,2	-7.130	-2,5	-6.240	-2,2	-2.346	-0,8	-8.058	-2,9	1.578	0,6	-	-
	R	39.631	29,4	7.721	5,7	2.003	1,5	9.686	7,2	-730	-0,5	-1.130	-0,8	53	0	-	-
EVASÃO TOTAL	U	43.756	29,9	-1.504	-1,0	-9.133	-6,2	-15.926	-10,9	-1.616	-1,1	-6.928	-4,7	1.525	1,0	-	-

FONTE: SEEC/MEC - ELABORAÇÃO: SEPS/SEAC/ADEPE

SÉRIE	1ª		2ª		3ª		4ª		5ª		6ª		7ª		8ª		
	Q	%	Q	%	Q	%	Q	%	Q	%	Q	%	Q	%	Q	%	
MATRÍCULA INICIAL	T	39.839	100,0	29.310	73,6	22.752	57,1	21.986	55,2	23.638	59,3	20.829	52,3	20.425	51,3	19.829	49,8
	R	2.084	100,0	755	36,2	728	34,9	809	38,8	343	16,5	178	8,5	68	3,3	34	1,6
MATRÍCULA REPETÊNCIA	T	37.755	100,0	28.555	75,6	22.024	58,3	21.177	56,1	23.295	61,7	20.651	54,7	20.357	53,9	19.795	52,4
	R	6.904	17,3	2.737	6,9	2.526	6,3	1.704	4,3	2.551	6,4	1.891	4,7	1.553	3,9	2.094	5,3
MATRÍCULA FINAL	T	6.420	17,0	2.603	6,9	2.434	6,4	1.642	4,3	2.535	6,7	1.854	4,9	1.553	4,1	2.093	5,5
	R	484	23,2	134	6,4	92	4,4	62	3,0	16	0,8	37	1,8	-	0	1	0
APROVADOS	T	29.526	74,1	25.596	64,2	21.812	54,8	19.378	48,6	21.425	53,8	18.853	47,3	18.617	46,7	17.511	44,0
	R	981	47,0	1.001	48,0	793	38,1	483	23,2	182	8,7	102	4,9	50	2,4	27	1,3
EVASÃO IMEDIATA	T	28.545	75,6	24.595	65,1	21.019	55,7	18.895	50,0	21.243	56,3	18.751	49,7	18.567	49,2	17.484	46,3
	R	32.828	82,4	19.002	47,7	19.287	48,4	17.399	43,7	18.221	45,7	17.294	43,4	16.461	41,3	14.306	35,9
EVASÃO MEDIATA	T	359	17,2	577	27,7	718	34,5	411	19,7	139	6,7	95	4,6	41	2,0	24	1,2
	R	32.469	86,0	18.425	48,8	18.569	49,2	16.988	45,0	18.082	47,9	17.199	45,6	16.420	43,5	14.282	37,8
EVASÃO TOTAL	T	10.313	25,8	3.714	9,3	940	2,4	2.608	6,5	2.213	5,6	1.976	5,0	1.808	4,5	2.318	5,8
	R	1.103	52,9	246	11,8	65	3,1	326	15,6	161	7,7	76	3,6	18	0,9	7	0,3
EVASÃO MEDIATA	T	9.210	24,3	3.960	10,5	1.005	2,7	2.282	6,0	2.052	5,4	1.900	5,0	1.790	4,7	2.311	6,1
	R	-4.069	-10,2	1.659	4,2	992	2,5	-3.475	-8,7	-847	-2,1	-1.628	-4,1	-1.177	-3,0	-	-
EVASÃO TOTAL	T	-76	-3,6	199	9,5	-45	-2,2	111	5,3	5	0,2	22	1,1	10	0,5	-	-
	R	-3.993	-10,5	1.460	3,9	1.037	2,7	-3.586	-9,5	-852	-2,3	-1.650	-4,4	-1.187	-3,1	-	-

FONTE: SEEC/MEC - ELABORAÇÃO: SEPS/SEAC/ADEPE

ENSINO REGULAR DE 1º GRAU

MATRICULA INICIAL DE ALUNOS NOVOS

NA 1ªSERIE DO 2º GRAU REGULAR

COORTE 1972-1980

Nos diagramas de I a XII apresentamos na parte da direita o número de alunos que iniciaram o 2º grau em relação a matrícula inicial da 1ª série da coorte 1972-1980.

A seguir, na tabela XXXII apresentamos os dados estatísticos que complementam os diagramas já apresentados, a nível de Brasil segundo localização urbana e rural.

.Pela tabela e diagramas verificamos que, em geral, o número de alunos da 1ª série do 2º grau é superior ao número de alunos que terminaram a 8ª série da coorte 1972-1980. Isto tem uma explicação: na matrícula da 1ª série do 2º grau encontram-se não só os alunos aprovados na 8ª série mas, também, os que terminaram o 1º grau via supletivo, além de outros alunos que embora com o 1º grau regular, atrasaram a sua entrada no 2º grau por um ou vários anos.

TABELA XXXII

ENSINO REGULAR DE 2º GRAU MATRÍCULA
INICIAL DE NOVOS NA 1ª SÉRIE - 1980 EM RELAÇÃO
A COORTE - 1972/1979, DO 1º GRAU

UF	TOTAL	%	RURAL	%	URBANA	%
RO	2.031	18,1	61	1,1	1.970	32,3
AC	1.804	10,4	-	-	1.804	26,2
AM	11.098	20,4	209	0,7	10.889	40,4
RR	801	• « •	-	-	801	• • •
PA	26.263	14,8	220	0,2	26.043	33,8
AP	1.906	25,2	128	4,3	1.778	38,7
R. NORTE	43.903	16,4	618	0,4	43.285	35,6
MA	20.909	9,3	537	0,3	20.372	34,4
PI	14.133	7,6	-	-	14.133	24,6
CE	32.355	8,7	528	0,2	31.827	21,3
RN	16.004	11,7	154	0,1	15.850	29,3
PB	17.555	9,2	395	0,3	17.160	24,6
PE	46.817	14,5	749	0,4	46.068	31,1
AL	10.538	9,6	-	-	10.538	23,1
SE ■	9.126	11,5	224	0,5	8.902	22,9
BA	45.195	8,4	919	0,2	44.276	20,7
R. NORDESTE	212.632	9,9	3.506	0,2	209.126	25,0
MG	109.961		939		109.022	
ES	18.567	14,3	718	0,9	17.849	32,9
RJ	158.040	29,7	2.389	2,2	155.651	36,7
SP	277.224	36,9	1.610	0,8	275.614	48,3
R. SUDESTE	563.792	24,7	5.656	0,7	558.136	36,8
PR	72.064	15,9	1.519	0,5	70.545	45,5
SC	40.659	25,5	530	0,4	40.129	75,9
RS	91.474	23,8	1.140	0,5	90.334	50,3
R. SUL	204.197	20,5	3.189	0,5	201.008	51,9
MT	17.513	13,4	209	0,3	17.304	26,2
GO	32.109	11,4	399	0,2	31.710	21,6
DF	18.461	46,3	151	7,2	18.310	48,4
R. C. OESTE	68.083	15,0	759	0,3	67.324	26,9
TOTAL-BRASIL	1.092.607	17,8	13.728	0,4	1.078.879	34,6

FONTE: SEEC/MEC - Elaboração: SEPS/SEAC/ADEPE

CONCLUSÃO

O estudo que apresentamos não é certamente uma avaliação do sistema educacional do Ensino Regular de 1º grau, é apenas um diagnóstico baseado na mensuração de certos dados educacionais.

O conceito de avaliação é mais abrangente do que o conceito de medida. Avaliar é emitir juízos de valor sobre as coisas, e estas, nem sempre se apresentam sob a forma de quantidade.

As tabelas e diagramas apresentados são números, mas a educação não se reduz apenas às medidas.

Deixando de lado os fatores exógenos a educação que, certamente, influenciam na realidade educacional apresentada neste estudo, os dados estatísticos nos mostram que os educadores deveriam concentrar mais esforços tanto dentro da escola como em relação à qualidade de aprendizagem dos alunos. Talvez a lição mais clara dos números seja a de que devem-se aperfeiçoar as técnicas de aprendizagem escolares.

Aprendizagem é modificação de comportamento do aluno, não necessariamente apenas na área cognitiva.

As taxas de eficiência no Sistema Educacional do Ensino Regular de 1º grau só serão "eficientes" quando se possa dizer que o aluno aprende realmente na sala de aula. Neste sentido qualquer plano de avaliação do sistema educacional deverá começar pela MEDIDA E AVALIAÇÃO do aluno X na sala de aula Y!

Livros Grátis

(<http://www.livrosgratis.com.br>)

Milhares de Livros para Download:

[Baixar livros de Administração](#)

[Baixar livros de Agronomia](#)

[Baixar livros de Arquitetura](#)

[Baixar livros de Artes](#)

[Baixar livros de Astronomia](#)

[Baixar livros de Biologia Geral](#)

[Baixar livros de Ciência da Computação](#)

[Baixar livros de Ciência da Informação](#)

[Baixar livros de Ciência Política](#)

[Baixar livros de Ciências da Saúde](#)

[Baixar livros de Comunicação](#)

[Baixar livros do Conselho Nacional de Educação - CNE](#)

[Baixar livros de Defesa civil](#)

[Baixar livros de Direito](#)

[Baixar livros de Direitos humanos](#)

[Baixar livros de Economia](#)

[Baixar livros de Economia Doméstica](#)

[Baixar livros de Educação](#)

[Baixar livros de Educação - Trânsito](#)

[Baixar livros de Educação Física](#)

[Baixar livros de Engenharia Aeroespacial](#)

[Baixar livros de Farmácia](#)

[Baixar livros de Filosofia](#)

[Baixar livros de Física](#)

[Baixar livros de Geociências](#)

[Baixar livros de Geografia](#)

[Baixar livros de História](#)

[Baixar livros de Línguas](#)

[Baixar livros de Literatura](#)
[Baixar livros de Literatura de Cordel](#)
[Baixar livros de Literatura Infantil](#)
[Baixar livros de Matemática](#)
[Baixar livros de Medicina](#)
[Baixar livros de Medicina Veterinária](#)
[Baixar livros de Meio Ambiente](#)
[Baixar livros de Meteorologia](#)
[Baixar Monografias e TCC](#)
[Baixar livros Multidisciplinar](#)
[Baixar livros de Música](#)
[Baixar livros de Psicologia](#)
[Baixar livros de Química](#)
[Baixar livros de Saúde Coletiva](#)
[Baixar livros de Serviço Social](#)
[Baixar livros de Sociologia](#)
[Baixar livros de Teologia](#)
[Baixar livros de Trabalho](#)
[Baixar livros de Turismo](#)