

CIBEC/INEP



B0028975

PARÂMETROS
EM AÇÃO



EDUCAÇÃO ESCOLAR

INDÍGENA



QUEM SÃO, QUANTOS SÃO

• E ONDE ESTÃO OS POVOS INDÍGENAS •
E SUAS ESCOLAS NO BRASIL?

(=081:81)

9

Livros Grátis

<http://www.livrosgratis.com.br>

Milhares de livros grátis para download.

Presidente da República

Fernando Henrique Cardoso

Ministro de Estado da Educação

Paulo Renato Souza

Secretário-Executivo

Luciano Oliva Patrício

Desenho Kadiwéu



Desenho Kadiwéu

Ministério da Educação

Secretaria de Educação Fundamental

Programa Parâmetros em Ação
Educação Escolar Indígena

**QUEM SÃO, QUANTOS SÃO
E ONDE ESTÃO OS POVOS INDÍGENAS
E SUAS ESCOLAS NO BRASIL?**

Secretaria de Educação Fundamental

Iara Glória Areias Prado

Departamento de Política da Educação Fundamental

Maria Amábile Mansutti

Coordenação Geral de Apoio às Escolas Indígenas

Jean Paraizo Alves

Ministério da Educação

Coordenação Geral de Apoio às Escolas Indígenas

Esplanada dos Ministérios

Bloco L, Edifício-sede, 7º andar, sala 721

70047-900 - Brasília - DF

Tel.: (61) 410-8630 / Fax: 410-9274

e-mail: cgaei-sef@mec.gov.br

Quem são, quantos são e onde estão os povos indígenas e suas escolas no Brasil?:
Programa Parâmetros em Ação de Educação Escolar Indígena/organização Luís
Donisete Benzi Grupioni. - Brasília: Ministério da Educação, Secretaria de Educação
Fundamental, 2002.

124 pp.

I. Educação Escolar Indígena 2.Parâmetros Curriculares Nacionais I.Grupioni, Luís
Donisete Benzi (org.) II. Brasil. Ministério da Educação. Secretaria de Educação
Fundamental.

CDU 37 (=081:81)

SUMÁRIO

APRESENTAÇÃO.....	5
1. QUEM SÃO E QUANTOS SÃO OS POVOS INDÍGENAS NO BRASIL?	
• Lista dos povos indígenas no Brasil contemporâneo, em ordem alfabética, e população.....	13
2. ONDE ESTÃO E QUE LÍNGUAS FALAM OS Povos INDÍGENAS NO BRASIL?	
• Lista dos povos indígenas por Estado (UF) e indicação da filiação lingüística.....	25
3. QUAIS SÃO E ONDE ESTÃO AS TERRAS DOS Povos INDÍGENAS NO BRASIL?	
• O que são terras indígenas?.....	39
• Como são demarcadas as terras indígenas hoje pelo decreto 1.775/96?.....	40
• Situação jurídico-administrativa das terras indígenas no Brasil.....	41
• Cômputo da situação jurídico-administrativa das terras indígenas no Brasil.....	43
• Listagem das terras indígenas por Estado(UF) e indicação da situação jurídica.....	45
• Região Norte.....	45
• Região Nordeste.....	67
• Região Centro-Oeste.....	73
• Região Sudeste.....	81
• Região Sul.....	83

4. QUANTAS SÃO E ONDE ESTÃO AS ESCOLAS INDÍGENAS NO BRASIL?	
• Número de escolas indígenas no Brasil (por Região e por Estado - UF).....	93
• Proporção de escolas indígenas no Brasil (por Região e por Estado - UF).....	94
• Número de escolas indígenas por dependência administrativa (por Região e por Estado - UF).....	95
• Proporção de escolas indígenas por dependência administrativa (por Região e por Estado - UF).....	96
• Número e proporção de escolas que utilizam aspectos da cultura indígena no currículo escolar (por Região e por Estado - UF).....	97
• Número e proporção de escolas que utilizam material didático específico ao grupo étnico (por Região e por Estado - UF).....	99
5. QUEM SÃO E ONDE ESTÃO OS PROFESSORES DAS ESCOLAS INDÍGENAS NO BRASIL?	
• Número e proporção de professores índios e não-índios nas escolas indígenas (por Região e por Estado - UF).....	105
• Número de professores índios por sexo (por Estado - UF).....	106
• Número de professores não-índios por sexo (por Estado - UF).....	108
• Número de professores índios por nível de formação (por Estado - UF).....	109
• Proporção de professores índios por nível de formação no Brasil	110
• Número de professores não-índios por nível de formação (por Estado - UF).....	111
6. QUEM SÃO E ONDE ESTÃO OS ESTUDANTES INDÍGENAS NO BRASIL?	
• Número e proporção de matrículas em escolas indígenas segundo o nível e modalidade de ensino (por Região e por Estado - UF).....	116
• Número de matrículas por série do Ensino Fundamental (por Estado - UF).....	117
• Número e proporção de matrículas por série do Ensino Fundamental (por Região).....	118
• Proporção de matrículas no ensino fundamental por sexo (por Região).....	119

APRESENTAÇÃO

Este livro, com tabelas e listas sobre os povos indígenas no Brasil, apresenta informações quantitativas sobre etnias, população, línguas, terras, escolas, alunos e professores indígenas. Ele foi preparado com duplo objetivo: de um lado, como subsídio para a realização de algumas atividades propostas no âmbito do Programa Parâmetros em Ação de Educação Escolar Indígena e, de outro, para servir de apoio à leitura e compreensão do Mapa das Terras Indígenas no Brasil, especialmente preparado para também ser utilizado nesse programa.

A reunião e a sistematização de informações sobre a realidade indígena no Brasil, em âmbito nacional, não é tarefa fácil. Ao contrário, trata-se de uma empreitada de difícil realização e sempre sujeita a muitas imperfeições e críticas. Implica na montagem de um enorme quebra-cabeça cujas peças, de tamanhos, formatos, cores e texturas diferentes, se espalham por todo o Brasil. Compor uma imagem da diversidade sociocultural dos povos indígenas, a partir de materiais fragmentados, de diferentes origens, produzidos por pessoas e instituições diversas, usando metodologias variadas, é tarefa árdua, repleta de dificuldades.

Se a diversidade sociocultural dos povos indígenas no Brasil é um fato, o problema é como apreendê-la. A inadequação de instrumentos conceituais é, talvez, um dos principais empecilhos à apreensão desta diversidade. Muitas são as variáveis que precisam ser levadas em conta, especialmente a constatação de que dispomos de informações fragmentadas, coletadas em diferentes contextos e com diferentes propósitos, cuja simples reunião não nos permite compor um quadro geral sobre os povos indígenas. Poucas são as bases de dados disponíveis sobre os povos indígenas e grande é a variedade de critérios empregados para organizar os dados, o que torna complexo o trabalho de sistematização das informações disponíveis.

Apesar disso, acreditamos que valeria a pena tentar reuni-las, sintetizá-las e disponibilizá-las. Mas para evitar os riscos decorrentes das dificuldades impostas pelo caráter fragmentado dos materiais existentes, nos limitamos a utilizar duas fontes para a organização das informações apresentadas neste livro. As tabelas sobre povos, línguas, população, localização e terras indígenas foram preparadas a partir do banco de dados sobre os povos indígenas no Brasil, do Instituto Socioambiental. Já as tabelas sobre alunos, professores e escolas indígenas foram retiradas do material de divulgação do Censo Escolar Indígena, realizado pelo INEP/MEC em 1999.

Ao publicá-las, o Ministério da Educação, por meio do desenvolvimento do Programa Parâmetros em Ação de Educação Escolar Indígena, pretende colocar à disposição dos professores indígenas um conjunto qualificado, organizado e atualizado de informações sobre a realidade indígena hoje no Brasil, para que possam ser aferidos, criticados, corrigidos e complementados.

Secretaria de Educação Fundamental

1.

QUEM SÃO E QUANTOS SÃO
OS POVOS INDÍGENAS NO BRASIL?

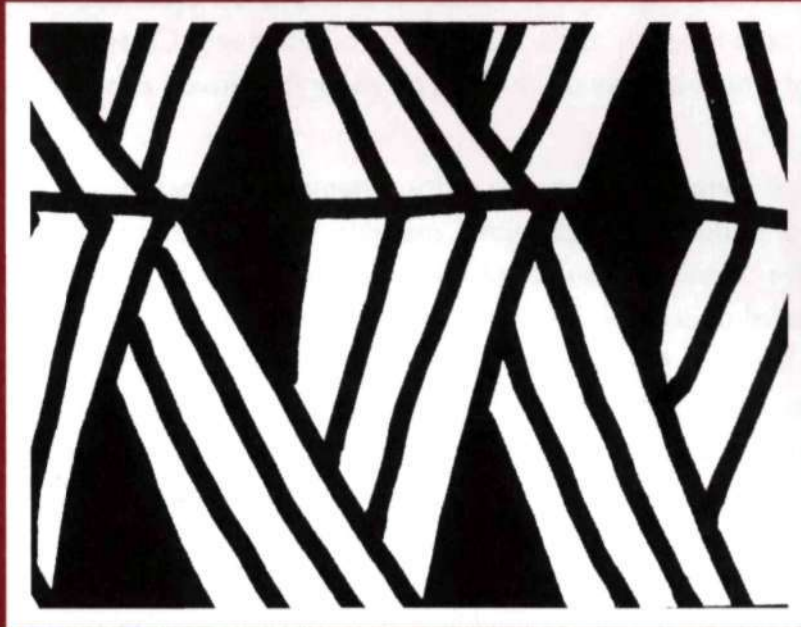

Desenho Yawalapiti

1. QUEM SÃO E QUANTOS SÃO OS POVOS INDÍGENAS NO BRASIL?

De norte a sul, de leste a oeste, existem povos indígenas em quase todos os estados que formam o Brasil, com exceção do Piauí e do Rio Grande do Norte. Alguns povos que estão no território brasileiro também vivem em países vizinhos. Apesar dessa ampla distribuição, mais de 60% da população indígena brasileira está concentrada na região da Amazônia Legal.

Para o Instituto Socioambiental que produziu a listagem dos povos, apresentada a seguir, são conhecidos hoje no Brasil 218 povos indígenas. Este número varia se utilizarmos outras fontes. O que poderia, à primeira vista, parecer uma tarefa fácil, a produção de uma lista dos povos indígenas no Brasil é, na verdade, uma tarefa delicada e complexa.

Primeiro, porque como nosso conhecimento sobre os povos indígenas é ainda limitado e fragmentado, há inúmeras dificuldades em circunscrever e definir o que seja um determinado povo. Como desconhecemos como eles se auto-definem, essa designação ocorre normalmente a partir de critérios externos: não raro a língua falada pelo grupo e suas distinções com outras línguas e dialetos conhecidos é tomada como critério definidor de um povo ou, então, o encapsulamento do território por eles ocupado ao longo de um determinado tempo também acaba servindo como critério para tal definição. A tarefa torna-se mais complexa ainda quando percebemos que muitos povos indígenas passaram por processos de fusão ou de cisão. No primeiro caso, trata-se de reconhecer que alguns grupos foram absorvidos por outros, que podem ou não manter uma referência a uma origem própria, mas que hoje passam a se reconhecer a partir de uma identidade ou etnônimo comum. No segundo caso, o da cisão, trata-se de grupos que, mesmo partilhando aspectos comuns em termos lingüísticos ou de organização social, se reconhecem hoje como unidades diferenciadas e independentes. Em ambos os casos, a intensificação do contato com os brancos imprimiu ritmos e formatos a esse processo de conformação dos povos indígenas.

Segundo, porque há diferenças na forma de nomear alguns povos indígenas. Muitos nomes de povos indígenas foram dados a eles por aqueles que mantiveram os primeiros contatos ou por grupos indígenas vizinhos, antes mesmo de compreenderem suas línguas. Assim, nem todos os nomes correspondem à auto-identificação desses povos e nem todos os povos se reconhecem nos nomes que lhes foram atribuídos. Outra variante

é a forma como os nomes indígenas foram escritos, utilizando-se critérios variados, que resultaram em diferentes grafias.

Terceiro, porque há povos sobre os quais pouco ou nada se sabe. E o caso dos isolados. Há mais de 40 evidências de "índios isolados" no Brasil, alguns dos quais se recusam a manter um contato mais direto e permanente com a sociedade brasileira. É o caso também dos povos considerados "extintos", que estão ressurgindo, em processos de afirmação étnica, envolvendo tanto a intermediação de grupos de apoio e de especialistas, empenhados em produzir evidências necessárias para o seu reconhecimento, quanto a ação do Estado, no sentido de legitimar e reconhecer essas novas identidades pleiteadas.

Por todas essas razões, a lista publicada a seguir é uma referência que organiza nosso conhecimento parcial sobre os povos indígenas no Brasil. Disponibilizá-la para que seja objeto de apreciação por parte dos próprios representantes dos povos indígenas e dos especialistas é uma estratégia para ampliar esta discussão a um público maior. Neste sentido, mais do que um inventário, trata-se de uma lista que merece ser analisada, comentada, criticada, corrigida e alterada. Ela é, antes de tudo, uma tentativa de organizar a diversidade cultural dos povos indígenas no Brasil.

E se já é complexo produzir uma lista com os nomes dos povos indígenas, é ainda mais difícil reunir dados populacionais sobre esses povos. Segundo agências governamentais e não-governamentais, a população indígena no Brasil está estimada, hoje, entre 350 e 500 mil índios, computando-se aí os que vivem em terras indígenas e aqueles que moram em cidades. Já foram muito mais no passado: na época da conquista, a população indígena foi estimada em torno de 6 milhões. Mas também já foram muito menos: na primeira metade deste século teriam chegado a 200.000 pessoas. Um fato é certo: nos últimos 30 anos, a população indígena no Brasil tem crescido de forma constante, embora ainda haja povos ameaçados de extinção. Quanto menor o número de pessoas que formam um povo, maior é o risco que ele corre. Isto vale também para as línguas que eles falam. E no Brasil, mais de 50% dos povos indígenas têm uma população de até 500 indivíduos e apenas 3 povos são formados por mais de 20.000 pessoas.

As informações sobre população apresentadas nesta listagem são aproximadas. Várias foram as fontes utilizadas pelo Instituto Socioambiental para se obter os dados de população, bem como várias são as datas destes levantamentos. Entre as principais fontes, destacam-se a Funasa, Funai, organizações indígenas e de apoio aos índios e pesquisadores. Mesmo assim, foi impossível conseguir dados de alguns povos ou mesmo atualizar alguns já existentes. Portanto, quando se fala de população indígena total no Brasil, está se falando de estimativas, porque aqui nunca se realizou um censo indígena de amplitude nacional. Quando se apresentam cálculos gerais sobre a

população indígena, eles são o resultado da reunião de informações dispersas e heterogêneas produzidas por pessoas, instituições e épocas distintas.

Na tabela a seguir estão relacionados os 218 povos indígenas conhecidos no Brasil hoje. São apresentados em ordem alfabética na primeira coluna da tabela. Na segunda coluna vem a informação sobre as suas localizações, indicando-se em que Estado (UF) habitam e também o país vizinho, quando parte daquele povo vive além das fronteiras nacionais. Nas duas últimas colunas aparecem as informações sobre cada população e a data em que os dados foram obtidos.

**LISTA DOS POVOS INDÍGENAS NO BRASIL CONTEMPORÂNEO,
EM ORDEM ALFABÉTICA, E POPULAÇÃO**

	Nome	UF (Brasil)/ Países Limítrofes	População/ estimativa	Ano
1	Aikanã	RO	175	1995
2	Ajuru	RO	77	2001
3	Akunsu	RO	7	1998
4	Amanayé	PA	190	2000
5	Amondawa	RO	72	2001
6	Anambé	PA	132	2000
7	Aparai	PA	415	1998
8	Apiaká	MT/PA	192	2001
9	Apinayé	TO	990	1999
10	Apurinã	AM	2.779	1999
11	Aranã	MG	?	
12	Arapaso	AM	300	1998
13	Arara	PA	195	1998
14	Arara	RO	184	2000
15	Arara	AC	200	1999
16	Arara do Aripuanã	MT	150	1994
17	Araweté	PA	278	2000
18	Aríkapu	RO	19	2001
19	Aruá	RO	58	2001
20	Ashaninka	AC	813	1999
		Peru	(55.000)	1993
21	Asurini do Tocantins	PA	338	1998
22	Asurini do Xingu	PA	91	1999
23	Atikum	PE	2.743	1999
24	Avá-Canoeiro	TO/GO	16	2000
25	Awetí	MT	106	1999
26	Bakairi	MT	950	1999
27	Banawa Yafi	AM	215	1999
28	Baniwa	AM	5.100	2000
		Venezuela	(7.000)	2000
		Colômbia	(1.192)	1992

	Nome	UF (Brasil)/ Países Limitrofes	População/ estimativa	Ano
29	Bará	AM Colômbia	54 (296)	1998 1988
30	Barasana	AM Colômbia	61 (939)	1998 1988
31	Baré	AM Venezuela	2.790 (1.210)	1998 1992
32	Bororó	MT	1.024	1997
33	Canela Apaniekra	MA	458	2000
34	Canela Rankokamekra	MA	1.387	2000
35	Cassupá	RO	89	2001
36	Chamacoco	MS Paraguai	40 (908)	1994 1992
37	Chiquitano	MT Bolívia	? (55.000)	1995
38	Cinta Larga	MT/RO	1.032	2001
39	Columbiara	RO	?	
40	Deni	AM	672	2000
41	Desana	AM Colômbia	1.464 (2036)	1998 1988
42	Diahui	AM	17	1999
43	Enawenê-Nawê	MT	320	2000
44	Ewarhuyana	PA	12	2001
45	Fulni-ô	PE	2.930	1999
46	Galibi	AP Guiana Francesa	28 (2.000)	2000 1982
47	Galibi Marwomo	AP	1.764	2000
48	Gavião	RO	436	2000
49	Gavião Parkatejê	PA	338	1998
50	Gavião Pykobjê	MA	250	1998
51	Guajá	MA	280	1998
52	Guaiajara	MA	11.450	1998
53	Guarani	MS/SP/RJ/PR/ES/SC/RS Argentina Paraguai	35.000 (25.000)	1998 1995
54	Guató	MS	372	1999
55	Hixkariana	PA/RR	?	
56	Ikpeng	MT	281	1999

	Nome	UF (Brasil)/ Países Limitrofes	População/ estimativa	Ano
57	Ingarikó	RR Guiana Venezuela	675 (4.000) (728)	1997 1990
58	Iranxe	MT	217	2000
59	Jaboti	RO	123	2001
60	Jamamadi	AM	320	1999
61	Jarawara	AM	197	1999
62	Javaé	TO	919	2000
63	Jiripancó	AL	1500	1999
64	Juma	AM	7	2000
65	Kaapor	MA	800	1998
66	Kadiweu	MS	1.592	1998
67	Kaiabi	MT/PA	1.000	1999
68	Kaimbé	BA	1.270	2001
69	Kaingang	SP/PR/SC/RS	25.000	2000
70	Kaixana	AM	224	1997
71	Kalabaça	CE	?	
72	Kalankó	AL	230	1999
73	Kalapalo	MT	362	1999
74	Kamayurá	MT	316	1999
75	Kamba	MS	?	
76	Kambeba	AM	156	2000
77	Kambiwá	FE	1.578	1999
78	Kanamanti	AM	162	1999
79	Kanamari	AM	1.327	1999
80	Kanindé	CE	?	
81	Kanoe	RO	155	2001
82	Kantaruré	BA	244	1996
83	Kapinawá	FE	422	1999
84	Karajá	MT/TO/PA/GO	1.804	1997
85	Karapanã	AM Colômbia	38 (412)	1998 1988
86	Karapoló	AL	796	1999
87	Karipuna	RO	21	2001
88	Karipuna	AP	1.708	2000
89	Kariri	CE	?	
90	Kariri-Xocó	AL	1.500	1997

	Nome	UF (Brasil)/ Países Limítrofes	População/ estimativa	
91	Kantiana	RO	206	2001
92	Karuazu	AL	?	
93	Katukina	AM	578	1999
94	Katukina	AC	318	1998
95	Katxuyana	PA	69	1998
96	Kaxarari	AM/RO	269	2001
97	Kaxinawá	AC	3.964	1999
		Peru	1.400	2000
98	Kaxixó	MG	80	2000
99	Kayapó	MT/PA	6.306	2000
100	Kiriri	BA	1.830	2001
101	Kocama	AM	622	1989
		Peru	(10.705)	1993
		Colômbia	(236)	1988
102	Korubo	AM	250	2000
103	Krahô	TO	1.790	1999
104	Krenak	MG	150	1997
105	Krikati	MA	620	2000
106	Kubeo	AM	262	1998
		Colômbia	(4.238)	1988
107	Kuikuro	MT	394	1999
108	Kujubim	RO	27	2001
109	Kulina Pano	AM	20	1996
110	Kulina/Madihá	AC/AM	2.318	1999
		Peru	(300)	1993
111	Kuruaia	PA	?	
112	Kwazá	RO	25	1998
113	Machineri	AC	459	1999
114	Macurap	RO	267	2001
115	Maku	AM	2.548	1998
		Colômbia	(678)	1995
116	Makuna	AM	42	1998
		Colômbia	(528)	1988
117	Makuxi	RR	16.500	2000
		Guiana	(7.500)	1990
118	Marubo	AM	1.043	2000
119	Matipu	MT	98	1999

	Nome	UF (Brasil)/ Países Limítrofes	População/ estimativa	Ano
120	Matis	AM	239	2000
121	Matsé	AM Peru	829 (1.000)	2000 1988
122	Maxalcali	MG	802	1997
123	Mehinako	MT	183	1999
124	Menky	MT	78	2000
125	Miranha	AM Colômbia	613 (445)	1999 1988
126	Miriti Tapuia	AM	120	1998
127	Munduruku	PA	7.500	1997
128	Mura	AM	5.540	2000
129	Nahukwá	MT	92	1999
130	Nambikwara	MT/RO	1.145	2001
131	Náua	AC	?	2000
132	Nukini	AC	425	1999
133	Ofaié	MS	56	1999
134	Oro Win	RO	50	2000
135	Paiaku	CE	220	1999
136	Pakaa Nova	RO	2.050	1996
137	Palikúr	AP Guiana Francesa	918 (470)	2000 1980
138	Panará	MT/PA	202	2000
139	Pankararé	BA	1.500	2001
140	Pankararu	PE/SP	4.146	1999
141	Pankaru	BA	84	1999
142	Parakanã	PA	746	1999
143	Pareci	MT	1.293	1999
144	Parintintin	AM	156	2000
145	Patamona	RR Guiana	50 (5.500)	1991 1990
146	Pataxó	BA/MG	2.790	2001
147	Pataxó Hã-Hã-Hãe	BA	1.865	2001
148	Paumari	AM	720	1999
149	Pipipã	PE	?	
150	Pirahã	AM	360	2000
151	Piratuapuia	AM Colômbia	900 (400)	1998 1988

j Nome		UF (Brasil)/ Países Limítrofes	População/ estimativa	Ano
152	Pitaguari	CE	871	1999
153	Potiguara	PB/CE	7.575	1999
154	Poyanawa	AC	403	1999
155	Rikbaldsa	MT	909	2001
156	Sakurabiat	RO	89	2001
157	Saleré-Mawé	AM/PA	7.134	2000
158	Shanenawa	AC	178	1998
159	Siriano	AM Colômbia	? (665)	1988
160	Suruí	PA	185	1997
161	Suruí	RO	765	2000
162	Suyá	MT	273	1999
163	Tabajara	CE	?	
164	Tapayuna	MT	58	1995
165	Tapeba	CE	2.491	1999
166	Tapirapé	MT	438	2000
167	Tapuia	GO	235	1998
168	Tariano	AM	1.595	1998
		Colômbia	(205)	1988
169	Taurepang	RR	532	1998
		Venezuela	(20.607)	1992
170	Tembé	PA/MA	820	1999
171	Tenharim	AM	585	2000
172	Terena	MS/SP	15.795	1999
173	Ticuna	AM	32.613	1998
		Peru	(4.200)	1988
		Colômbia	(4.535)	1988
174	Tingui Botó	AL	288	1999
175	Tiryó	PA	735	1998
		Suriname	(376)	1974
176	Tora	AM	51	1999
177	Tremembé	CE	1.511	1999
178	Truká	PE	1.333	1999
179	Trumai	MT	92	1999
180	Tsohom Djapá	AM	100	1985
181	Tukano	AM	3.670	1998
		Colômbia	(6.330)	1988
182	Tumbalala	BA	?	
183	Tupari	RO	338	2001

	Nome	UF (Brasil)/ Países Limítrofes	População/ estimativa	Ano
184	Tupiniquim	ES	1.386	1997
185	Turiwara	PA	60	1998
186	Tuxá	BA/PE	1.630	1999
187	Tuyuka	AM Colômbia	530 (570)	1998 1988
188	Umutina	MT	124	1999
189	Uru-Eu-Wau-Wau	RO	124	2000
190	Wai Wai	RR/AM/PA Guiana	2.020 (130)	2000 2000
191	Waiãpi	AP Guiana Francesa	525 (412)	1999 1992
192	Waimiri Atroari	RR/AM	798	1999
193	Wanano	AM Colômbia	487 (1.113)	1998 1988
194	Wapixana	RR Guiana	6.500 (4.000)	2000 1990
195	Warekena	AM Venezuela	491 (409)	1998 1992
196	Wassu	AL	1.447	1999
197	Waurá	MT	270	1999
198	Wayana	PA Suriname Guiana Francesa	415 (400) (800)	1999 1999 1999
199	Witoto	AM Colômbia Peru	? (5 .939) (2.775)	 1988 1988
200	Xakriabá	MG	6.000	2000
201	Xambioá	TO	185	1997
202	Xavante	MT	9.602	2000
203	Xerente	TO	1.814	2000
204	Xetá	PR	8	1998
205	Xipaia	PA	?	
206	Xokleng	SC	757	1998
207	Xokó	SE	250	1987
208	Xukuru	PE	6.363	1999
209	Xukuru Kariri	AL/BA	1.820	1996
210	Yaminawa	AC	565	1999

	Nome	UF (Brasil)/ Países Limítrofes	População/ estimativa	Ano
211	Yanomami	RR/AM Venezuela	11.700 (15.193)	2000 1992
212	Yawalapiti	MT	208	1999
213	Yawanawá	AC Peru Bolívia	618 (324) (630)	1999 1993 1993
214	Yekuana	RR Venezuela	426 (3.632)	2000 1992
215	Yudjá	PA/MT	201	1999
216	Zo'é	PA	152	1998
217	Zoró	MT	414	2001
218	Zuruahã	AM	143	1995

(Esta tabela foi organizada a partir do Banco de Dados do **Instituto Socioambiental** sobre Povos Indígenas no Brasil, setembro de 2001)

2.

ONDE ESTÃO E QUE LÍNGUAS FALAM OS POVOS INDÍGENAS NO BRASIL?



Desenho Mehináku

2. ONDE ESTÃO E QUE LÍNGUAS FALAM OS POVOS INDÍGENAS NO BRASIL?

218 povos indígenas falando cerca de 180 línguas conhecidas, distribuídos por todo o Brasil. Esse é o universo apresentado nesta listagem. Ela foi organizada por Estados da federação para facilitar a consulta.

Na primeira coluna da tabela estão listados os nomes dos povos indígenas, em ordem alfabética. Na segunda coluna vem a indicação de outros nomes ou grafias utilizados na bibliografia de referência sobre aquele povo e/ou são nomeados os sub-grupos conhecidos daquele povo. Na última coluna estão indicadas a língua ou a família lingüística à qual pertence a língua falada pelo grupo.

São conhecidas hoje 180 línguas indígenas, distribuídas em 41 famílias, dois troncos lingüísticos e dez línguas isoladas. Esse número bem como essas classificações, afirmam os lingüistas, devem se alterar, na medida em que se intensifica a descrição de novas línguas ou daquelas ainda parcialmente documentadas.

Acredita-se que em 1500 eram faladas mais de 1.270 línguas nativas. Quinhentos anos depois, mais de 85% delas haviam desaparecido. Muitas línguas indígenas hoje, no Brasil, correm o risco de desaparecer, principalmente quando poucos são os falantes daquela língua, ou quando os pais não mais se comunicam com os seus filhos usando sua língua materna. Aí, é só questão de tempo. A escola indígena pode ter um papel importante na manutenção e na valorização das línguas indígenas.

**LISTA DOS POVOS INDÍGENAS POR ESTADO (UF)
E INDICAÇÃO DA FILIAÇÃO LINGÜÍSTICA**

ACRE		
Povo	Outros nomes, grafias e/ou subgrupos	Família/língua
Arara	Shawādawá, Shawanauá	Pano
Ashaninka	Kampa	Aruák
Katukina		Pano
Kaxinawá	Huni-Kuin, Cashinauá, Caxinauá	Pano
Kulina	Culina, Madija, Madihá	Arawá
Machineri	Manchineri	Aruák
Náua		?
Nukini	Nuquini	Pano
Poyanawa	Poianáua	Pano
Shanenawa	Katukina	Pano
Yaminawa	Jaminawa, laminawa	Pano
Yawanawá	Iauanauá	Pano

ALAGOAS		
Povo	Outros nomes, grafias e/ou subgrupos	Família/língua
AJiripancó	Jeripancó	Português
Karapotó	Carapotó	Português
Kariri-Xocó	Cariri-Chocó	Português
Tingui Botó		Português
Wassu		Português
Xukuru Kariri	Xucuru-Kariri	Português
Kalankó		Português
Karuazu		Português

AMAPÁ		
Povo	Outros nomes, grafias e/ou sub-grupos	Família/língua
Galibi Marworno	Galibi do Uaçá, Aruã	Karíb
Galibi	Galibi do Oiapoque	Karíb
Karipuna	Gari puna	Creoulo Francês
Palikúr	Aukwayene, Aukuyene, Palikulene	Aruák
Waiãpi	Wayampi, Oyampi, Wayãpy	Tupi-Guarani

AMAZONAS		
Povo	Outros nomes, grafias e/ou sub-grupos	Família/língua
Apurinã		Aruák
Arapaso	Arapaço	Tukano
Banawa Yafi	Banawa	Arawá
Baniwa	Baniuá, Baniva, Walimanai, Wakuenai, Kuripako, Curipaco, Curripaco, Coripaco	Aruák
Bará	Waipinõmakã	Tukano
Barasana	Hanera	Tukano
Ba ré		Nheengatu
Deni		Arawá
Desana	Desana, Desano, Wira, Umukomasã	Tukano
Diahui	Jahoi, Jahui, Diarroi	Tupi-Guarani
Jamamadi	Yamamadi, Djeoromitxi	Arawá
Jarawara	Jarauara	Arawá
Juma	Yuma	Tupi-Guarani
Kaixana	Caixana	Português
Kambeba	Cambeba, Omágua	Tupi-Guarani
Kanamanti	Canamanti	Arawá
Kanamari	Tüküná, Canamari	Katukina
Karapanã	Carapanã, Muteamasa, Ukopinõpõna	Tukano
Katukina	Tüküná,	Katukina
Kaxarari	Caxarari	Pano
Kocama	Cocama	Tupi-Guarani
Korubo		Pano
Kubeo	Cubeo, Cobewa, Kubéwa, Pamiwa	Tukano
Kulina	Culina, Madija, Madihá	Arawá
Kulina Pano	Culina	Pano

AMAZONAS		
Povo	Outros nomes, grafias e/ou sub-grupos	Família/língua
Maku	Macu, Maku Yuhupde, Maku Hupdá, Maku Nadeb, Maku Dow, Maku Cacua, Nucak	Maku
Makuna	Macuna, Yeba-masã	Tukano
Marubo		Pano
Matis		Pano
Matsé	Mayoruna	Pano
Miranha	Mirãnha, Miraria	Bora
Miriti Tapuia	Mirití-Tapuya, Buia-Tapuya	Tukano
Mura		Mura
Parintintin		Tupi-Guarani
Paumari	Palhari	Arawá
Pirahã	Mura Pirahã	Mura
Piratuapuaia	Piratapuya, Piratapuyo, Pira-Tapuya, Waíkana	Tukano
Sateré-Mawé	Sataré-Maué	Mawé
Siriano	Siria-Masã	Tukano
Tariano	Tariana, Taliaseri	Aruák
Tenharim		Tupi-Guarani
Ticuna	Tikuna, Tukuna, Magüta	Ticuna
Tora		Txapakura
Tsohom Djapá	Tsunhum-Djapá, Tyonhwak Dyapa	Katukina
Tukano	Tucano, Ye'pâ-masa, Dasea	Tukano
Tuyuka	Tuiuca, Dokapuara, Utapinõmakãphõná	Tukano
Wai Wai	Waiwai, Karafawyana, Xereu, Katuena, Mawayana	Karíb
Waimiri Atroari	Kinã	Karíb
Wanano	Uanano, Wanana	Tukano
Warekena	Uarequena, Werekena	Aruák
Witoto	Uitoto, Huitoto	Witoto
Yanomami	Ianomâmi, Ianoama, Xirianá, Yanomam, Sanumá, Ninam	Yanomami
Zuruahã	Sorowaha, Suruwaha	Arawá

BAHIA		
Povo	Outros nomes, grafias e/ou sub-grupos	Família/língua
Kaimbé	Caimbé	Português
Kantaruré	Cantanjré	Português
Kiriri		Português
Pankararé	Pancararé	Português
Pankaru	Pancaru	Português
Pataxó		Português
Pataxó Hâ-Hã-Hãe		Português
Tumbalalá		Português
Tuxá		Português
Xukunj-Kariri		Português

CEARÁ		
Povo	Outros nomes, grafias e/ou sub-grupos	Família/língua
Kalabaça		Português
Kanindé		Português
Kariri	Cariri	Português
Paiaku	Jenipapo-Kanindé	Português
Pitaguari		Português
Potiguara		Português
Tabajara		Português
Tapeba		Português
Tremembé		Português

ESPÍRITO SANTO		
Povo	Outros nomes, grafias e/ou sub-grupos	Família/língua
Guarani	Nandeva (Avakatueté, Chiripá), M'bya	Tupi-Guarani
Tupiniquim		Português

GOIÁS		
Povo	Outros nomes, grafias e/ou sub-grupos	Família/língua
Avá-Canoeiro		Tupi-Guarani
Karajá		Karajá
Tapuia	Tapuia-Xavante, Tapuio	Português

MARANHÃO		
Povo	Outros nomes, grafias e/ou sub-grupos	Família/língua
Canela Apaniekra	Canela, Kanela, Timbira	Jê
Canela Rankokamekra	Canela, Kanela, Timbira	Jê
Gavião Pukobiê	Pukobiê, Pykopjê, Gavião do MA	Jê
Guajá	Awá, Ava	Tupi-Guarani
Guajajara	Tenethehara	Tupi-Guarani
Kaapor	Urubu-Kaapor, Ka'apor, Kaaporté	Tupi-Guarani
Krikati	Krinkatí, Timbira	Jê
Tembé		Tupi-Guarani

MATO GROSSO		
Povo	Outros nomes, grafias e/ou sub-grupos	Família/língua
Apiaká	Apiacá	Tupi-Guarani
Arara do	Arara do Aripuanã	Beiradão ?
Awetí	Aueti	Aweti
Bakairi	Kura, Bacairi	Karíb
Bororó	Boe	Bororó
Chiquitano		?
Cinta Larga	Matétamãe	Monde
Enawenê-Nawê	Salumã	Aruák
Ikpeng	Txikão, Txicão	Karíb
Iranxe	Irantxe	Iranxe
Kaiabi	Caiabi, Kayabi	Tupi-Guarani
Kalapalo	Calapalo	Karíb
Kamayurá	Camaiurá	Tupi-Guarani
Karajá	Carajá	Karajá
Kayapó	Mebegnokre, Metuktire	Jê
Kuikuro	Kuikuru	Karíb
Matipu		Karíb
Mehinako	Meináku, Meinacu	Aruák
Menky	Myky, Munku, Menki	Iranxe
Nahukwá	Nafuquá	Karíb

MATO GROSSO		
Povo	Outros nomes, grafias e/ou sub-grupos	Família/língua
Nambikwara	Anunsu, Nhambiquara Nambikwara do Campo (Halotesu, Kithaulu, Wakalitesu, Sawentesu) Nambikwara do Norte (Negarotê, Mamaindê, Lafundê, Sabanê e Manduka, Tawandê) Nambikwara do Sul (Hahaintesu, Alantesu, Waikisu, Alaketesu, Wasusu, Sararé)	Nambikwara
Panará	Krenhakarore, Krenakore, Krenakarore, índios Gigantes, Kreen-akarore	Jê
Pareci	Paresi, Haliti	Aruák
Rikbaktsa	Canoeiros, Erigpaktsa	Rikbaktsa
Suyá	Suiá, Kisêdjê	Jê
Tapayuna	Beicho-de-Pau	Jê
Tapirapé	Tapi'irape	Tupi-Guarani
Trumai		Trumai
Umutina	Omotina, Barbados	Bororó
Waurá	Uaurá, Wauja	Aruák
Xavante	A'uwe, Alkwe, Awen, Akwen	Jê
Yawalapiti	Iualapiti	Aruák
Yudjá	Juruna, Yuruna	Juruna
Zoró	Pageyn	Monde

MATO GROSSO DO SUL		
Povo	Outros nomes, grafias e/ou sub-grupos	Família/língua
Chamacoco		Samuko
Guarani	Kaiowá (Päi Tavyterã), Nandeva (Avakatueté, Chiripá)	Tupi-Guarani
Guató		Guató
Kadiweu	Caduveo, Cadiuéu	Guaikuru
Kamba	Camba	?
Ofaié	Ofayé-Xavante	Ofaié
Terena		Aruák

MINAS GERAIS		
Povo	Outros nomes, grafias e/ou sub-grupos	Família/língua
Aranã		Português
Kaxixó		Português
Krenak	Borun, Crenaque	Krenak
Maxakali	Maxacali	Maxakali
Pataxó		Português
Xakriabá	Xacriabá	Português

PARÁ		
Povo	Outros nomes, grafias e/ou sub-grupos	Família/língua
Amanayé	Amanaié	Tupi-Guarani
Anambé		Tupi-Guarani
Aparai	Apalai	Karíb
Apiaká	Apiacá	Tupi-Guarani
Arara	Ukarãgmã, Ukarammã	Karíb
Araweté	Araueté	Tupi-Guarani
Asurini do Tocantins	Akuáwa	Tupi-Guarani
Asurini do Xingu	Awaeté	Tupi-Guarani
Ewarhuyana		Karíb
Gavião Parkatejê	Parkatejê, Gavião do Mãe Maria	Jê
Hixkaryana		Karíb
Karajá	Carajá	Karajá
Katxuyana	Caxuiana, Kaxuyana	Karíb
Kaiabi	Caiabi, Kayabi	Tupi-Guarani
Kayapó	Mebegnokre, Caiapó, Gorotire, A'ukre, Kikretun, Mekragnotire, Kuben-Kran-Ken Kokraimoro, Metuktire, Xikrin, Kararaô	Jê
Kuruáia	Curuáia	Munduruku
Munduruku	Mundurucu	Munduruku
Panará	Krenhakarore, Krenakore, Krenakarore, índios Gigantes, Kreen-akarore	Jê
Parakanã	Paracanã, Apiterewa	Tupi Guarani

PARA		
Povo	Outros nomes, grafias e/ou sub-grupos	Família/língua
Sateré-Mawé	Sataré-Maué	Mawé
Suruí	Aikewara	Tupi-Guarani
Tembé		Tupi-Guarani
Tiriyó	Trio, Taroná, Yawi, Pianokoto, Tsikuyana, Kah'yana	Karíb
Turiwara		Tupi-Guarani
Wai Wai	Waiwai, Karafawyana , Xereu, Katuena, Mawayana	Karíb
Wayana	Waiana, Uaiana	Karíb
Xipaia	Shipaya	Juruna
Yudjá	Juruna, Yuruna	Juruna
Zo'é	Poluru	Tupi-Guarani

PARAÍBA		
Povo	Outros nomes, grafias e/ou sub-grupos	Família/língua
Potiguara	Português	

PARANÁ		
Povo	Outros nomes, grafias e/ou sub-grupos	Família/língua
Guarani	Nandeva (Avakatueté, Chiripá), M'bya	Tupi-Guarani
Kaingang	Caingangue	Jê
Xetá		Tupi-Guarani

PERNAMBUCO		
Povo	Outros nomes, grafias e/ou sub-grupos	Família/língua
Atikum	Aticum	Português
Fuini-ô		Yatê
Kambiwá	Cambiuá	Português
Pipipã		Português
Kapinawá	Capinauá	Português
Pankararu	Pancararu	Português
Truká		Português
Tuxá		Português
Xukuru	Xucuru	Português

RIO DE JANEIRO		
Povo	Outros nomes, grafias e/ou sub-grupos	Família/língua
Guarani	Nandeva (Avakatueté, Chiripá), M'bya	Tupi-Guarani

RIO GRANDE DO SUL		
Povo	Outros nomes, grafias e/ou sub-grupos	Família/língua
Guarani	Nandeva (Avakatueté, Chiripá), M'bya	Tupi-Guarani
Kaingang	Caingangue	Jê

RONDÔNIA		
Povo	Outros nomes, grafias e/ou sub-grupos	Família/língua
Aikanã	Aikaná, Massakájubarão	Aikanã
Ajuru		Tupari
Akunsu	Akunfsu	?
Amondawa		Tupi-Guarani
Arara	Karo	Ramarama
Arikapu	Aricapu	Jaboti
Aruá		Monde
Cassupá		Português
Cinta Larga	Matétamãe	Monde
Columbiara	Corumbiara	?
Jaboti		Jaboti
Gavião	Digüt	Monde
Kanoé	Canoe	Kanoé
Karipuna	Caripuna	Tupi-Guarani
Kantiana	Caritiana	Arikem
Kaxarari	Caxarari	Pano
Kwazá	Coaiá, Koaiá	Língua isolada
Kujubim	Kuyubi	Txapakura
Macurap	Makurap	Tupari
Nambikwara	Anunsu, Nhambiquara, Nambikwara do Norte(Latundê, Sabanê)	Nambikwara
Oro Win		Txapakura
Pakaa Nova	Wari, Pacaás Novos	Txapakura
Sakurabiat	Mekens, Sakirabiap, Sakirabiar	Tupari
Suruí	Paíter	Monde
Tupari		Tupari
Uru-Eu-Wau-Wau	Urueu-Uau-Uau, Urupain	Tupi-Guarani
Urupain		?

RORAIMA		
Povo	Outros nomes, grafias e/ou sub-grupos	Família/língua
Hixkaryana		Karib
Ingarikó	Ingaricó, Akawaio, Kapon	Karib
Makuxi	Macuxi, Macushi, Pemon	Karib
Patamona	Kapon	Karib
Taurepang	Taulipang, Pemon, Arekuna	Karib
Wai Wai	Waiwai, Karafawyana, Xereu, Katuena, Mawayana	Karib
Waimiri Atroari	Kinã	Karib
Wapixana	Uapixana, Vapidiana, Wapisiana, Wapishana	Aruák
Yanomami	Ianomâmi, Ianoama, Xirianá, Yanomam, Sanumá, Ninam	Yanomami
Yekuana	Maiongong, Ye'kuana, Yekwana	Karib

SANTA CATARINA		
Povo	Outros nomes, grafias e/ou sub-grupos	Família/língua
Guarani	Nandeva (Avakalueté, Chiripá), M'bya	Tupi-Guarani
Kaingang	Caingangue	Jê
Xokleng	Shokleng	Jê

SÃO PAULO		
Povo	Outros nomes, grafias e/ou sub-grupos	Família/língua
Guarani	Nandeva (Avakatuelé, Chiripá), M'bya	Tupi-Guarani
Kaingang	Caingangue	Jê
Krenak	Borun, Crenaque	Krenak
Pankararu		Português
Terena		Aruák

SERGIPE		
Povo	Outros nomes, grafias e/ou sub-grupos	Família/língua
Xokó	Xocó, Choca	Português

TOCANTINS		
Povo	Outros nomes, grafias e/ou subgrupos	Família/língua
GApinayé	Apinajé, Apinaié	Jê
Avá-Canoeiro		Tupi-Guarani
Javaé	Karajá	Karajá
Karajá	Carajá	Karajá
Krahô	Craô, Kraô, Timbira	Jê
Xambioá	Karajá do Norte	Karajá
Xerente	Akwe, Awen, Akwen	Jê

(Tabelas produzidas a partir do Banco de Dados do **Instituto Socioambiental** sobre Povos Indígenas no Brasil, setembro de 2001)

3. QUAIS SÃO E ONDE ESTÃO AS TERRAS DOS POVOS INDÍGENAS NO BRASIL?

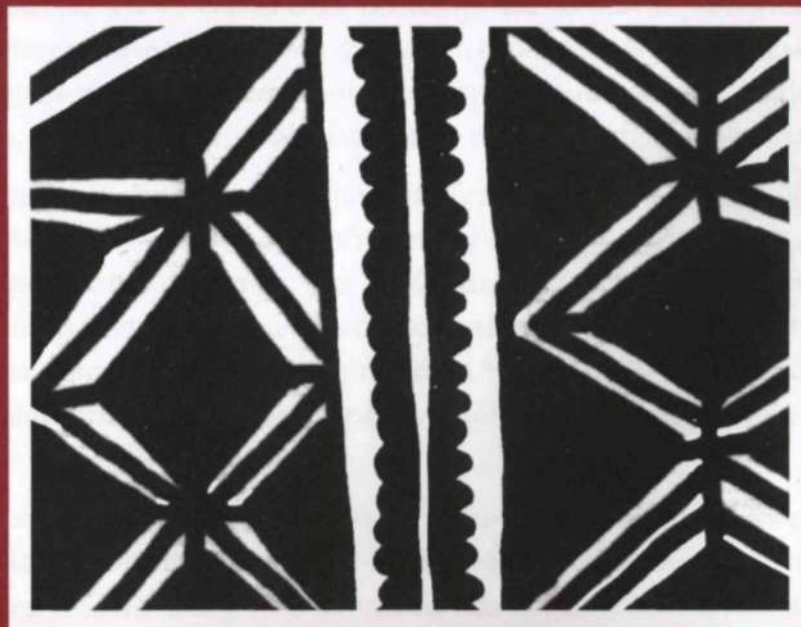

Desenho Mehinóku

3. QUAIS SÃO E ONDE ESTÃO AS TERRAS DOS POVOS INDÍGENAS NO BRASIL?

O Brasil tem uma extensão territorial de 851.196.500 hectares, ou seja, 8.511.965 km². As terras indígenas ocupam uma extensão total de 104.679.108 hectares, ou seja, pouco mais de um milhão de km². Isto significa que 12,24% das terras do país são reservadas aos povos indígenas. Ao todo, são 582 terras indígenas.

A maior parte destas terras concentra-se na Amazônia Legal: são 376 áreas, 103.380.730 hectares de extensão, representando 98,74% do total das terras indígenas do país. O restante, 1,2%, espalha-se ao longo do território nacional. Essas terras indígenas encontram-se em graus variados de reconhecimento pelo Estado: algumas estão demarcadas e contam com registros em cartórios, outras estão em fase de reconhecimento, e há, também, áreas indígenas sem nenhuma regularização.

Todavia, a maior parte das terras indígenas no Brasil é alvo de algum tipo de invasão e uso não exclusivo dos índios: elas são invadidas por garimpeiros, madeireiros, pescadores e posseiros. Algumas são cortadas por estradas, ferrovias, linhas de transmissão; muitas são áreas inundadas por usinas hidrelétricas. Outras terras têm restrições de uso porque estão sobrepostas com Unidades de Conservação. Há, ainda, os interesses minerários que esperam pela regulamentação da mineração em terras indígenas.

Assim, é falsa a impressão de conforto que os números listados acima podem sugerir, uma vez que, na prática, inúmeras dificuldades estão presentes no sentido de garantir o bem estar físico e social dos povos indígenas nas terras que milenarmente habitam.

O QUE SÃO TERRAS INDÍGENAS?¹

No Brasil, quando se fala em terras indígenas, há que se ter em mente, em primeiro lugar, a definição e alguns conceitos jurídicos materializados na Constituição Federal de 1988 e também na legislação específica, em especial no chamado Estatuto do índio (Lei 6.001/73), que está sendo revisto pelo Congresso Nacional.

¹ Texto elaborado pela equipe do Instituto Sociambiental.

A definição de terras tradicionalmente ocupadas pelos índios encontra-se no parágrafo primeiro do artigo 231 da Constituição Federal: são aquelas "por eles habitadas em caráter permanente, as utilizadas para suas atividades produtivas, as imprescindíveis à preservação dos recursos ambientais necessários a seu bem-estar e as necessárias a sua reprodução física e cultural, segundo seu usos, costumes e tradições". No artigo 20 da Constituição está estabelecido que essas terras são bens da União, sendo reconhecidos aos índios a posse permanente e o usufruto exclusivo das riquezas do solo, dos rios e dos lagos nelas existentes.

A Constituição de 1988 consagrou o princípio de que os índios são os primeiros e naturais senhores da terra. Esta é a fonte primária de seu direito, que é anterior a qualquer outro. Conseqüentemente, o direito dos índios a uma terra determinada independe de reconhecimento formal. Não obstante, também por força da Constituição, o Poder Público está obrigado a promover tal reconhecimento. Sempre que uma comunidade indígena ocupar determinada área nos moldes do artigo 231, o Estado terá que delimitá-la e realizar a demarcação física dos seus limites. A própria Constituição estabeleceu um prazo para a demarcação de todas as terras indígenas: 5 de outubro de 1993. Contudo, como se sabe, isso não ocorreu.

A demarcação de uma terra indígena é simplesmente um ato declaratório. Seu objetivo é estabelecer a real extensão da posse indígena, assegurando a proteção dos limites demarcados e impedindo a ocupação por terceiros. Desde a aprovação do Estatuto do Índio, em 1973, esse reconhecimento formal passou a obedecer a um procedimento administrativo, previsto no artigo 19 daquela lei. Tal procedimento é regulado por decreto do Executivo e, ao longo dos anos, sofreu inúmeras modificações. A última modificação importante ocorreu com o Decreto 1.775, de janeiro de 1996.

COMO SÃO DEMARCADAS AS TERRAS INDÍGENAS HOJE PELO DECRETO **1.775/96**?

Primeiramente, a Funai nomeia um antropólogo com qualificação reconhecida para elaborar estudo antropológico de identificação em prazo determinado. O estudo do antropólogo fundamenta o trabalho do grupo técnico especializado, que realizará estudos complementares de natureza etnohistórica, sociológica, jurídica, cartográfica e ambiental, além do levantamento fundiário, com vistas à delimitação da terra indígena. O grupo deverá ser coordenado por um antropólogo e composto preferencialmente por técnicos do quadro funcional do órgão indigenista. Ao final, o Grupo apresentará relatório circunstanciado à Funai, do qual deverão constar elementos e dados específicos listados na Portaria n. 14, de 09/01/96, bem como a caracterização da terra indígena a ser demarcada.

O relatório tem de ser aprovado pelo Presidente da Funai, que, no prazo de 15 dias, fará com que seja publicado o seu resumo no Diário Oficial da União-DOU e no Diário

Oficial da unidade federada correspondente. A publicação deve ainda ser afixada na sede da Prefeitura local. A contar do início do procedimento até 90 dias após a publicação do relatório no DOU, todo interessado, inclusive estados e municípios, poderá manifestar-se, apresentando ao órgão indigenista suas razões, acompanhadas de todas as provas pertinentes, com o fim de pleitear indenização ou demonstrar vícios existentes no relatório.

A Funai tem, então, 60 dias, após os 90 mencionados no item anterior, para elaborar pareceres sobre as razões de todos os interessados e encaminhar o procedimento ao Ministro da Justiça. O Ministro da Justiça terá 30 dias para: a) expedir portaria, declarando os limites da área e determinando a sua demarcação física; ou b) prescrever diligências a serem cumpridas em mais 90 dias; ou ainda, c) desaprovar a identificação, publicando decisão fundamentada no parágrafo 1º do artigo 231 da Constituição.

Declarados os limites da área, a Funai promove a sua demarcação física, enquanto o Incra (Instituto Nacional de Colonização e Reforma Agrária), em caráter prioritário, procederá ao reassentamento de eventuais ocupantes não-índios. O procedimento de demarcação deve, por fim, ser submetido ao Presidente da República para homologação por decreto.

A terra demarcada e homologada será registrada, em até 30 dias após a homologação, no cartório de imóveis da comarca correspondente e no SPU (Serviço de Patrimônio da União).

SITUAÇÃO JURÍDICO-ADMINISTRATIVA DAS TERRAS INDÍGENAS NO BRASIL

Para facilitar a compreensão do quadro da situação jurídico-administrativa das Terras Indígenas no Brasil, dividimos em quatro as várias etapas do processo de reconhecimento oficial:

- 1) No primeiro conjunto constam as terras que ainda estão a identificar e as que estão em identificação pelo Grupo Técnico criado pela Funai para estudos. Estão também aquelas terras com restrição de uso, pelos ocupantes não-índios, por um tempo determinado, enquanto são estudadas.
- 2) Terras identificadas e aprovadas pela Funai são aquelas aprovadas pelo presidente da Funai, após analisar os estudos de identificação elaborados pelo Grupo Técnico e determinar sua publicação no Diário Oficial da União. Estão sujeitas a contestação, de acordo com o Decreto 1.775/96.
- 3) Terras declaradas são aquelas que têm portaria do Ministro da Justiça declarando-as de posse permanente indígena e determinando que a Funai realize a demarcação administrativa.

4) Terras homologadas e ou registradas são as terras garantidas oficialmente para o usufruto exclusivo dos índios, porque já tiveram decretos presidenciais homologando a demarcação ou já foram registradas em Cartórios de Registro de Imóveis (CRI) e/ou no Serviço de Patrimônio da União (SPU). Também fazem parte deste grupo as Reservadas, que são terras garantidas, porque foram criadas por decretos estaduais na época do Serviço de Proteção ao Índios (SPI), ou porque foram adquiridas pela Funai ou outros órgãos para assentarem comunidades indígenas atingidas por hidroelétricas.

Nas tabelas seguintes apresentamos a situação das terras indígenas no Brasil. Começamos com um tabela síntese onde é apresentada a situação jurídico-administrativa das terras indígenas no país. Em seguida, por região, são apresentadas as listagens das terras indígenas por estado da federação. Na primeira coluna dessas tabelas é indicado o nome da terra indígena. Na segunda coluna vem o nome do povo ou dos povos que a habitam. Na terceira coluna são indicados os municípios onde se localizam as terras indígenas. Os municípios indicados são aqueles que constam nas portarias e decretos do processo de demarcação. Com a criação de novos municípios e o conseqüente desmembramento de outros, podem ocorrer alterações que aqui não estão contempladas.

As informações sobre as terras indígenas no Brasil são de setembro de 2001.

CÔMPUTO DA SITUAÇÃO JURÍDICO-ADMINISTRATIVA DAS TERRAS INDÍGENAS NO BRASIL

Situação Jurídica	N ²	%do n ^o de	Extensão (ha)	%da extensão das Terras
A identificar (1 interditada)	52		189.750	
Em identificação (3 interditadas)	61		2.563.100	
Em identificação/Revisão	21		467.456	
Com restrição de uso a não-índios	7		284.004	
Total das Tis a identificar e em identificação!*)	141	24,2%	3.504.310	3,3%
Tis identificadas, aprovadas e sujeitas à contestação	16	2,8%	3.722.769	3,6%
Tis delimitadas	67	11,5%	12.326.943	11,8%
Reservadas	13		71.357	
Homologadas	87		26.804.544	
Registradas no CRI e ou SPU	258		58.249.185	
Total das Tis homologadas e registradas	358	61,5%	85.125.086	81,3%
Total das Tis no Brasil	582	100,0%	104.679.108	100,0%

(*) A porcentagem das terras a identificar e em identificação traz uma distorção em si, porque a superfície dessas terras ainda não está definida ou publicada.

**LISTAGEM DAS TERRAS INDÍGENAS POR ESTADO (UF)
E INDICAÇÃO DA SITUAÇÃO JURÍDICA**

REGIÃO NORTE

ACRE				
Terra Indígena	Povo	Município	Extensão (ha)	Situação Jurídica
Alto Rio Purus	Kaxinawá, Kulina, Jaminawa	Manoel Urbano, Santa Rosa do Purus	263.129	Homologada Registrada
Alto Tarauacá	Isolados do Alto Tarauacá	Feijó, Jordão	142.600	Declarada
Arara/Igarape Humaitá	Arara Shawanaua	Porto Walter	27.700	Em identificação Revisão
Cabeceira do Rio Acre	Jaminawa	Assis Brasil, Sena Madureira	78.512	Homologada
Campinas/ Katulcina	Katulcina Pano	Ipixuna*, Guajará*, Tarauacá, Cruzeiro do Sul	32.623	Homologada Registrada
Igarapé do Caucho	Kaxinawá	Tarauacá, Feijó	12.318	Homologada Registrada
Jaminaua/Envira	Ashaninka, Kulina	Feijó, Santa Rosa do Purus	82.000	Declarada
Jaminawa do Ig. Preto	Jaminawa	Cruzeiro do Sul	25.651	Homologada
Jaminawa/ Arara do Rio Bagé	Jaminawa, Arara Shawanaua	Marechal Thaumaturgo, Jordão	28.926	Homologada
Kampa do Igarapé Primavera	Ashaninka	Tarauacá	21.987	Homologada
Kampa do Rio Amonea	Ashaninka	Marechal Thaumaturgo	87.205	Homologada Registrada

ACRE				
Terra Indígena	Povo	Município	Extensão (ha)	Situação Jurídica
Kampa e Isolados do Rio Envira	Ashaninka	Feijó	232.795	Homologada
Katukina/ Kaxinawá	Katukina Shanenawa, Kaxinawá	Envira*, Feijó	23.474	Homologada Registrada
Kaxinawá da Colônia Vinte e Sete	Kaxinawá	Tarauacá	105	Homologada Registrada
Kaxinawá do Baixo Jordão	Kaxinawá	Jordão	8.726	Homologada
Kaxinawá do Registrada Rio Humaitá	Kaxinawá	Feijó	127.383	Homologada
Kaxinawá do Rio Jordão	Kaxinawá	Jordão, Marechal Thaumaturgo	87.293	Homologada Registrada
Kaxinawá Nova Olinda	Kaxinawá	Feijó	27.533	Homologada Registrada
Kaxinawá Praia do Carapanã	Kaxinawá	Tarauacá	60.698	Homologada
Kaxinawá/ Ashaninka do Rio Breu	Kaxinawá, Ashaninka	Marechal Thaumaturgo	31.277	Homologada
Kaxinawá Terra Seringal Independência	Kaxinawá	Jordão	14.750	A identificar comprada pelos índios
Kulina do Ig. do Pau	Kulina	Feijó	45.590	Homologada
Kulina do Rio Envira	Kulina	Feijó	84.365	Homologada Registrada
Mamoadate	Jaminawa, Machineri	Sena Madureira, Assis Brasil	313.647	Homologada Registrada
Nukini	Nukini	Maneio Lima	27.263	Homologada Registrada
Poyanawa	Poyanawa	Maneio Lima	24.499	Homologada
Rio Gregório	Yawanawa, Katukina Pano	Tarauacá	92.859	Homologada Registrada

ACRE				
Terra Indígena	Povo	Município	Extensão (ha)	Situação Jurídica
Xinane	Isolados do Igarapé Xinane, Isolados do Igarapé Tabocal	Feijó, Santa Rosa do Purus	175.000	A identificar Interditada pela Funai em 87

* Municípios do Estado do Amazonas

AMAPÁ				
Terra Indígena	Povo	Município	Extensão (ha)	Situação Jurídica
Galibi	Galibi, Karipuna	Oiapoque	6.689	Homologada Registrada
Juminá	Galibi Marwomo, Karipuna	Oiapoque	41.601	Homologada Registrada
Tumucumaque	Tiriyó, Kaxuyana, Aparai, Wayana	Vitória do Jari, Óbidos*, Alenquer*, Oriximiná*, Almeirim*	3.071.067	Homologada Registrada
Uaçá 1 e II	Palikúr, Karipuna, Galibi Marwomo	Oiapoque	470.164	Homologada Registrada
Waiãpi	Waiãpi	Vitória do Jari, Pedra Branca do Amapari, Mazagão	607.000	Homologada Registrada
Waiãpi do Alto Amapari	Waiãpi (isolados)	Pedra Branca do Amapari	0	A identificar

* Municípios do Estado do Pará

AMAZONAS				
Terra Indígena	Povo	Município	Extensão (ha)	Situação Jurídica
Acapuri de Cima	Kocama	Fonte Boa	19.400	Declarada
Acima	Apurinã	Lábrea	40.686	Homologada Registrada
Água Preta/Inari	Apurinã	Pauini	139.763	Homologada
Alto Rio Negro	Tuyuka, Kubeu, Kuripako, Baré, Arapaço, Miriti, Tapuia, Baniwa, Siriano, Tukano, Dessano, Makuna, Bara/Tukano, Tariano, Maku Yuhupde, Maku Nadeb, Wanano, Warekena, Piratapuia, Maku Hupda, Karapanã	São Gabriel da Cachoeira, Japurá	7.999.381	Homologada
Alto Sepatini (Terra dos Macacos)	Apurinã	Lábrea	26.095	Homologada Registrada
Andirá-Marau	Sateré-Mawé	Barreirinha, Parintins, Maués, Itaituba*, Aveiro*	788.528	Homologada Registrada
Apurinõ Br 317 Km 124	Apurinã	Boca do Acre, Lábrea	42.198	Homologada Registrada
Apurinõ do Igarapé São João	Apurinã	Tapauá	18.270	Declarada
Apurinã do Igarapé Tauamirim	Apurinã	Tapauá	96.456	Homologada Registrada
Arama/Inauini	Isolados do Arama/Inauini	Pauini	0	A identificar
Ariramba	Mura	Manicoré	10.762	Delimitada Em demarcação
Balaio	Tukano, Dessano	São Gabriel da Cachoeira	54.840	Em identificação/ Revisão
Banawa/ Rio Piranhas	Banawa Yafi	Tapauá, Canutama	79.680	Declarada

AMAZONAS				
Terra Indígena	Povo	Município	Extensão (ha)	Situação Jurídica
Barreira da Missão	Miranha, Witoto, Ticuna, Kambeba, Kaixana, Isse	Tefé	1.772	Homoloada Registrada
Betânia	Ticuna	Sto. Antônio do Içá, Tonatins, Amaturá, Jutai	122.769	Homologada Registrada
Boa Vista	Mura	Careiro da Várzea	300	Declarada
Boca do Acre	Apurinã	Lábrea, Boca do Acre	26.240	Homologada Registrada
Bom Intento	Ticuna	Benjamin Constant	1.693	Homoloada Registrada
Cacaia do Piquiá	Mura	Manicoré	0	Em identificação
Cacau do Tarauacá	Kulina	Envira	28.367	Homologada Registrada
Caititu	Paumari, Apurinã, Jamamadi	Lábrea	308.062	Homologada Registrada
Cajuhiri Atravessado	Miranha	Coari	0	Em identificação
Camadeni	Deni	Pauini	150.930	Homologada
Camicuã	Apurinã	Boca do Acre	58.519	Homologada Registrada
Campinas/ Katukina	Katukina Pano	Ipixuna, Guajará, Tarauacá***, Cruzeiro do Sul***	32.623	Homologada Registrada
Capivara	Mura	Autazes	650	Em identificação/ Reservada SPI
Capoeira Grande	Mura	Manicoré	0	Em identificação
Catipari/ Mamoria	Apurinã	Pauini	115.044	Homologada
Coatá-Laranjal	Sateré-Mawé, Munduruku	Borba	1.121.300	Declarada
Colônia São João	Mura	Manicoré	0	Em identificação
Cuia	Mura	Autazes	1.322	Homologada Registrada

AMAZONAS				
Terra Indígena	Povo	Município	Extensão	Situação Jurídica
Cuiu-Cuiu	Miranha	Maraã	36.310	Declarada
Cunha	Mura	Borba	78	Em identificação Reservada/SPI
Cunha Sapucaia	Mura	Borba	0	Em identificação
Deni	Deni, Kulina	Tapauá, Itamarati, Lábrea, Pauini	1.530.000	Identificada Aprovada/Funai
Diahui	Djahoi	Humaitá	47.600	Declarada
Espírito Santo	Kocama	Jutaí	35.000	Declarada
Estação	Kokama	Tonantins	0	Em identificação
Estrela da Paz	Ticuna	Jutaí	12.876	Homologada Registrada
Evare 1	Ticuna, Kocama	São Paulo de Olivença, Tabatinga, Santo Antônio do Içá	548.177	Homologada Registrada
Evare II	Ticuna	São Paulo de Olivença	176.205	Homologada Registrada
Fortaleza do Castanho	Mura	Manaquiri	2.800	Declarada
Fortaleza do Patauá	Apurinã	Manacapuru	760	Declarada
Gavião	Mura	Careiro da Várzea	8.611	Homologada Registrada
Guajahã	Apurinã	Pauini	5.036	Homologada
Guapenu	Mura	Autazes	2.450	Em identificação/ Reservada/SPI
Hi-Merimã	Marimã, Hi-Merimã Isolados	Lábrea, Tapauá	680.000	Identificada/ Aprovada/Funai
Igarapé Acurau	Mura	Manicoré	0	Em identificação
Igarapé Capana	Jamamadi	Boca do Acre	122.555	Homologada Registrada
Igarapé Carioca	Apurinã	Manacapuru	0	Em identificação
Igarapé Grande	Kambebe	Alvarães	1200	Identificada Aprovada/Funai
Igarapé Itaboca	Apurinã	Beruri	0	Em identificação

AMAZONAS				
Terra Indígena	Povo	Município	Extensão (ha)	Situação Jurídica
Igarapé Joari	Apurinã	Beruri	0	Em identificação
Ilha do Camaleão	Ticuna	Anamã	236	Homologada Registrada
Ilha Jacaré Xipaca	Satere-Mawé	Novo Airão	2.044	Em identificação Revisão
Inajazinho	Mura	Manicoré	0	Em identificação
Inauini/Teuini	Jamamadi	Boca do Acre, Pauini	468.996	Homologada Registrada
Ipixuna	Parintintim	Humaitá	215.362	Homologada
Itaitinga	Mura	Autazes	160	Declarada
Jacareuba/ Katawixi	Katawixi, Isolados de Jacareuba	Canutama	0	A identificar
Jaquiri	Kambeba	Uarini	1.820	Homologada Registrada
Jarawara/ Jamamadi/ Kanamanti	Kanamanti, Jarawara, Jamamadi	Lábrea, Tapauá	390.233	Homologada
Jatuarana	Apurinã	Manacapuru	5.251	Homologada
Juma	Juma	Canutama	38.700	Declarada
Juruá	Kulina	Juruá, Carauari	30.687	Em identificação Revisão
Jutai do Igapó Açu	Mura	Borba	0	Em identificação
Kanamari do Rio Juruá	Kanamari	Eirunepe, Itamarati, Pauini	596.433	Homologada
Katukina/ Kaxinawá	Katukina Shanenawa, Kaxinawá	Envira	23.474	Homologada Registrada
Kaxarari	Kaxarari	Porto Velho, Lábrea	145.889	Homologada Registrada
Kokama	Kocama, Kambeba	Tefé	930	Em identificação Revisão
Kulina do Médio Juruá	Kulina	Ipixuna, Eirunepe, Envira	730.142	Homologada
Kulina do Médio Jutai	Kulina	Jutai	0	Em identificação

A M A Z O N A S

Terra Indígena	Povo	Município	Extensão (ha)	Situação Jurídica
Kumarú do Lago Uala	Kulina	Juruá, Uarini	80.000	Declarada
Lago Aiapoá	Mura	Beruri, Anori	24.866	Homologada Registrada
Lago Beruri	Ticuna	Beruri	4.080	Homologada Registrada
Lago Capana	Mura	Manicoré	6.290	Declarada
Lago Jauari	Mura	Manicoré	15.180	Declarada
Lameirão	Mayoruna	Atalaia do Norte	49.500	Em identificação Revisão
Lauro Sodré	Ticuna	Benjamin Constant	9.400	Identificada Aprovada/Funai
Macarrão	Ticuna	Jutaí	44.267	Homologada Registrada
Mapari	Kaixana	Japurá	0	Em identificac ão
Maraã/Urubaxi	Kanamari	Maraã, Santa Isabel do Rio Negro	94.405	Homologada
Marabitanas/ Cué-Cué	Tukano, Dessano, Tariano, Baré, Baniwa, Kuripako, Warekena, Arapaco	São Gabriel da Cachoeira	0	A identificar
Maraita	Ticuna	Amaturá	0	Em identificação
Marajai	Mayoruna	Alvarães	1.196	Homologada Registrada
Matintín	Ticuna	Sto. Antônio do Içá	0	Em identificação
Mawetek	Kanamari	Eirunepé, Jutaí, Ipixuna	115.492	Homologada
Médio Rio Negro 1	Tukano, Kuripako, Tariano, Mirití, Tapuia, Maku Dow, Baré, Pirafapua, Arapaco, Baniwa, Dessano, Maku, Yuhupde	S. Gabriel da Cachoeira, Sta. Isabel R. Negro, Japurá	1.776.138	Homologada

AMAZONAS				
Terra indígena	Povo	Município	Extensão (ha)	Situação Jurídica
Médio Rio Negro II	Piratapuia, Tariano, Tukano, Kuripako, Baniwa, Dessano, Miriti, Tapuia, Arapaco, Baré	S. Gabriel da Cachoeira, Sta. Isabel, R.Negro	316.194	Homologada
Méria	Miranha, Mura, Witoto, Isse, Karapanã	Alvarães	585	Homologada Registrada
Miguel/Josefa	Mura	Autazes	1.628	Homologada
Miratu	Mura, Miranha, Karapanã, Witoto, Isse	Uarini	13.199	Homologada Registrada
Muratuba	Mura	Autazes	0	Em identificação
Murutínga	Mura	Autazes	1.270	Em identificação Revisão
Natal/Felicidade	Mura	Autazes	313	Homologada Registrada
Nhamundá-Mapuera	Wai Wai, Karafawyana, Kaxuyana, Katuena, Xereu, Hixkariana, Mawayana	Nhamundá, Urucará, Oriximiná*, Faro*	1.049.520	Homologada Registrada
Nova Esperança do Rio Jandiatuba	Ticuna	São Paulo de Olivença, Amaturá	19.900	Identificada Aprovada
Nove de Janeiro	Parintintim	Humaitá	228.777	Homologada
Onça	Mura	Borba	413	Em identificação Revisão
Onça II	Mura	Manicoré	0	Em identificação
Pacovão	Mura	Borba	0	Em identificação
Padre	Mura	Autazes	782	Declarada
Pantaleão	Mura	Autazes	0	Em identificação
Paracuhuba	Mura	Autazes	927	Homologada Registrada
Paraná Boá-Boá (Lago Jutai)	Maku Nadeb	Japurá, Santa Isabel do Rio Negro	240.545	Homologada

AMAZONAS				
Terra Indígena	Povo	Município	Extensão (ha)	Situação Jurídica
Paraná do Arauato	Mura	Itacoatiara	5.900	Declarada
Paraná do Maquira	Mura	Itacoatiara	0	Em identificação
Paraná do Paricá	Kanamari	Maraã	7.866	Homologada
Parauari	Isol. Do Parauari	Maués, Axinim	0	A identificar
Patauá	Mura	Autazes	0	Em identificação
Paumari do Cuniua	Paumari, Katukina	Tapauá	42.828	Homologada Registrada
Paumari do Lago Manissuã	Paumari	Tapauá	22.713	Declarada
Paumari do Lago Marahã	Paumari, Apurinã	Lábrea	116.000	Declarada
Paumari do Lago Paricá	Paumari, Apurinã, Katukina	Tapauá	15.792	Homologada
Paumari do Rio Ituxi	Paumari	Lábrea	7.572	Homologada
Peneri/Tacaquiri	Apurinã	Pauini	189.870	Homologada
Pinatuba	Mura	Manicoré	29.900	Declarada
Pirahã	Mura Pirahã	Humaitá,	346.910	Homologada
Porto Praia	Ticuna	Uarini	4.000	Identificada Aprovada/Funai
Recreio/São Félix	Mura	Autazes	251	Homologada Registrada
Rio Apaporis	Maku Yuhupde, Tukano, Tuyuka, Dessano	Japurá	106.960	Homologada
Rio Bararati e Maracanã	Isolados do Bararati	Apuí	0	A identificar
Rio Biá	Katukina	Jutaí, Carauari	1.185.791	Homologada Registrada
Rio Jumas	Mura	Careiro	8.862	Declarada
Rio Manicoré	Mura	Manicoré	19.300	Delimitada Em demarcação
Rio Pardo	Isolados	Novo Aripuanã, Aripuanã****	166.000	Com Restrição de Uso

AMAZONAS				
Terra Indígena	Povo	Município	Extensão (ha)	Situação Jurídica
RioTea	Dessano, Tukano, Baré, Maku Nadeb, Piratapuaia	Santa Isabel do Rio Negro, São Gabriel da Cachoeira	411.865	Homologada
Rio Urubu	Mura	Itacoatiara	27.500	Declarada
Riozinho	Ticuna, Kulina	Jutai	0	A identificar
São Domingos	Kokama	Jutaí	0	Em identificação
São Francisco do Caimari	Ticuna	Amaturá	3.033	Identificada Aprovada/Funai
São José	Ticuna	Manacapuru	0	Em identificação
São Sebastião	Kaixana	Tonantins	57.700	Declarada
Salsal	Mura	Manicoré	0	Em identificação
São Leopoldo	Ticuna	Benjamin Constant, São Paulo de Olivença	69.270	Homologada Registrada
São Pedro	Mura	Autazes	726	Homologada Registrada
São Pedro/ Sepatini	Apurinã	Lábrea	27.644	Homologada Registrada
Sepoti	Tenharim	Manicoré	247.859	Declarada Em demarcação
Seruini/Marienê	Apurinã	Pauini, Lábrea	144.971	Homologada
Tabocal	Mura	Careiro	907	Identificada Aprovada/Funai
Tapauá	Paumari, Katukina	Canutama	0	A identificar
Tenharim do Igarapé Preto	Tenharim	Manicoré	88.240	Declarada
Tenharim Marmelos	Tenharim	Humaitá, Manicoré	497.521	Homologada Registrada
Terra Vermelha Registrada	Apurinã	Beruri	6.928	Homologada
Tikuna de Santo Antônio	Ticuna	Benjamin Constant	1.065	Homologada Registrada
Tikuna Feijoal	Ticuna	São Paulo de Olivença	40.948	Homologada Registrada

AMAZONAS				
Terra Indígena	Povo	Município	Extensão (ha)	Situação Jurídica
Tikuna Porto Espiritual	Ticuna	Benjamin Constant	2.839	Homologada Registrada
Tora	Apurinã, Tora	Manicoré, Humaitá	50.600	Declarada em demarcação
Tracajá	Mura	Autazes	690	Em identificação Revisão
Trincheira Registrada	Mura	Autazes	1.624	Homologada
Trombetas/ Mapuera	Wai Wai, Karafawyana	Urucara, Nhamundá, Oriximiná*, Faro*	2.522.000	Em identificação/ Interditada
Tukuna Umariáçu	Ticuna	Tabatinga	4.854	Homologada
Tumiã	Apurinã	Lábrea	124.357	Homologada Registrada
Tupa-Supé	Ticuna	Alvarães, Uarini	8.600	Identificada Aprovada/Funai
Uati-Paraná	Ticuna	Fonte Boa, Tocantins, Japurá	127.199	Homologada Registrada
Uneiuxi	Maku Nadeb, Tukano	Santa Isabel Rio Negro	403.182	Homologada
Vale do Javari	Marubo, Matis, Mayoruna, Isol. do São José, Tsohom Djapa, Isol. do Quixito, Kanamari, Kulina, Korubo, Kulina Pano, Isol. do Alto Jutai, Isol. do Jandiatuba	Benjamin Constant, São Paulo de Olivença, Atalaia do Norte, Jutai, Ipixuna, Guajará, Eirunepé	8.544.482	Homologada
Vale do Javari-Gleba Itaquai	Isolados	Benjamin Constant, Atalaia do Norte	7.200	Com Restrição de Uso
Vui-Uata-In	Ticuna	Amaturá	121.198	Homologada Registrada
Waimiri-Atroari	Waimiri Atroari,	Presidente	2.585.911	Homologada

AMAZONAS				
Terra Indígena	Povo	Município	Extensão (ha)	Situação Jurídica
	Piriutiti Isolados	Figueiredo, Novo Airão, Uruará		Registrada
Yanomami	Yanomami, Yekuana	São Gabriel da Cachoeira, Barcelos, Santa Isabel do Rio Negro, Alto Alegre**, Amajari**, Boa Vista**, Iracema**, Caracaraí**, Mucajaí**	9.664.975	Homologada Registrada
Zuruahã	Zuruahã	Tapauá	239.070	Homologada Registrada

* Municípios do Estado do Pará

** Municípios do Estado de Roraima

** Municípios do Estado do Acre

** Municípios do Estado de Mato Grosso

PARÁ				
Terra Indígena	Povo	Município	Extensão (ha)	Situação Jurídica
Alto Rio Guamá	Tembe, Munduruku, Kaapor, Guaja, Kreje	Paragominas, N. Esperança do Piriá, Santa Luzia do Pará	279.897	Homologada Registrada
Amanayés	Amanayé	Goianésia do Pará	261.000	Em identificação Reservada/SPI
Anambé	Anambé	Moju	7.882	Homologada Registrada
Andirá-Marau	Sateré-Mawé	Itaituba, Aveiro, Barreirinha*, Maués*, Parintins*	788.528	Homologada Registrada
Apyterewa	Parakanã	São Félix do Xingu	980.000	Declarada

PARA				
Terra Indígena	Povo	Município	Extensão (ha)	Situação Jurídica
Arara	Arara	Altamira, Uruará, Medicilândia, Brasil Novo	274.010	Homologada Registrada
Araweté/Igarapé Ipixuna	Araweté	Altamira, São Félix do Xingu, Senador José Porfírio	940.900	Homologada Registrada
Badjonkore	Kayapó Kuben Kran Ken	São Félix do Xingu, Cumaru do Norte	222.000	Declarada
Barreira do Campo	Karajá	Conceição do Araguaia	0	A identificar
Bau	Kayapó Mekragnoti	Altamira	1.850.000	Declarada
Cachoeira Seca do Iriri	Arara	Altamira, Placas, Uruará	760.000	Declarada
Curuá	Xipaia-Kuruáia	Altamira	19.450	Declarada
Karajá Santana do Araguaia	Karajá	Santa Maria Barreiras	1.485	Homologada Registrada
Kararaô	Kayapó Kararaô	Altamira	330.837	Homologada
Kayabi	Kayabi, Apiaká, Munduruku	Jacareacanga, Itaituba, Apiacas	1.408.000	Identificada Aprovada/Funai
Kayapó	Kayapó Gorotire, Kayapó Aukre, Kayapó Kikretum, Kayapó Kokraimoro, Kayapó Kuben Kran Ken	São Félix do Xingu, Ourilândia do Norte, Cumaru do Norte, Bannach	3.284.005	Homologada Registrada
Koatinemo	Asurini do Xingu	Altamira, Senador José Porfírio	387.304	Homologada Registrada
Mãe Maria	Gavião Parkatejê	Bom Jesus do Tocantins	62.488	Homologada Registrada

PARA				
Terra Indígena	Povo	Município	Extensão (ha)	Situação Jurídica
Maramanduba Revisão	Karajá	Santa Maria Barreira	26	Em identificação
Menkragnoti	Kayapó Mekragnoti, Kayapó Me Ngra Mrari (isolados)	Altamira, São Félix do Xingu	4.914.255	Homologada Registrada
Mundurucu	Munduruku	Jacareacanga, Itaituba	2.340.360	Declarada Em demarcação
Nhamundá-Mapuera	Wai Wai, Kaxuyana, Katuena, Hixkariana, Xereu, Mawayana, Karafawyana	Oriximiná, Faro, Nhamundá*, Uruará*	1.049.520	Registrada Homologada
Panará	Panará	Altamira, Garantã do Norte****, Matupá****	494.017	Homologada
Paquiçamba	Yudjá (Juruna)	Vitória do Xingu	4.348	Homologada Registrada
Parakanã	Parakanã	Itupiranga, Novo Repartimento	351.697	Homologada Registrada
Praia do índio	Munduruku	Itaituba	28	Demarcada pelo Incra
Praia do Mangue	Munduruku	Itaituba	30	Demarcada pelo Incra
Pu'ro-Baixo Rio Curuá	Kayapó Pu'ro (isolados)	Altamira	0	A identificar
Rio Merure	Kayapó Pituiaro (isolados)	Cumaru do Norte	0	A identificar
Rio Paru do Leste	Wayana e Aparai	Monte Alegre, Alenquer, Almeirim	1.195.785	Homologada Registrada
Rio TapirapéAuerê	Isolados	Marabá	0	A identificar
Sai Cinza	Munduruku	Jacareacanga	125.552	Homologada Registrada
Sororó	Surui Aikewara	São Domingos do Araguaia, São Geraldo do Araguaia	26.258	Homologada Registrada

PARA				
Terra Indígena	Povo	Município	Extensão (ha)	Situação Jurídica
Tembé	Turiwara	Tome Açu	1.075	Homologada Registrada
Trincheira/Bacajá Kararaô	Xikrin do Bacaja,	Senador José Porfírio, São Félix do Xingu, Pacajá, Altamira, Anapu	1.650.939	Homologada Registrada
Trocará	Asurini do Tocantins	Tucuruí, Baião	21.722	Homologada Registrada
Trombetas/Mapuera	Wai Wai, Karafawyana	Faro, Oriximiná, Nhamundá*, Urucará*, São João da Baliza***, Caroebe***	2.522.000	Em identificação Interditada
Tumucumaque	Tiriyó, Kaxuyana, Aparai, Wayana e Akurio (isolados)	Óbidos, Oriximiná, Alenquer, Almeirim, Vitória do Jari**	3.071.067	Homologada Registrada
Turé-Mariquita	Turiwara	Tome Açu	147	Homologada Registrada
Waiãpi do Alto Rio Ipitinga	Waiãpi	Almeirim	0	A identificar
Xikrin do Catefé	Kayapó Xikrin do Cateté	Paraupébas, Água Azul do Norte	439.151	Homologada Registrada
Xipaia	Xipaia-Kuruaia	Altamira	0	Em identificação
Zo'é	Zo'é	Óbidos, Alenquer	624.000	Declarada

- * Municípios do Estado do Amazonas
 ** Municípios do Estado do Amapá
 *** Municípios do Estado de Roraima
 **** Municípios do Estado de Mato Grosso

 Rondônia				
Terra Indígena	Povo	Município	Extensão (ha)	Situação Jurídica
Aripuanã (Parque Indígena)	Cinta Larga	Vilhena, Juína**	1.603.246	Homologada Registrada
Igarapé Lage	Pakaa Nova	Guajara Mirim, Nova Mamoré	107.321	Homologada Registrada
Igarapé Lourdes	Arara Karo, Gavião	Ji-Paraná	185.534	Homologada Registrada
Igarapé Ribeirão	Pakaa Nova	Nova Mamoré	47.863	Homologada Registrada
Karipuna	Karipuna, Kantiana	Nova Mamoré, Porto Velho	152.930	Homologada
Karipuna 11/ Jaci-Paraná		Guajara Mirim	0	A identificar
Kantiana	Karitiana	Porto Velho	89.682	Homologada Registrada
Kaxarari	Kaxarari	Porto Velho, Lábrea*	145.889	Homologada Registrada
Kwazá do Rio São Pedro	Kwazá, Aikana	Parecis	16.400	Declarada
Massaco	Isolados	São Francisco do Guaporé, Alta Floresta DOeste	421.895	Homologada
Pacaas-Novas	Pakaa Nova	Guajara Mirim	279.906	Homologada Registrada
Posto Fiscal	Macurap	Costa Marques	0	A identificar
Rio Branco	Tupari, Kanoe, Jaboti, Macurap, Columbiara, Arikapu, Aruá	São Miguel do Guaporé, São Francisco do Guaporé, Alta Floresta D'Oeste	236.137	Homologada Registrada
Rio Candeias	Isol. do Rio Candeias	Buritis	0	A identificar
Rio Guaporé	Wari, Arikapu, Aikana, Ajuru, Aruá, Macurap, Tupari, Mequém, Kanoe, Jaboti	Guajara Mirim	115.788	Homologada Registrada
Rio Mequens	Macurap, Sakirabiap	Alto Alegre dos Parecis	107.553	Homologada Registrada

RONDÔNIA				
Terra Indígena	Povo	Município	Extensão (ha)	Situação Jurídica
Rio Muqui	Isolados	Urupá, Alvorada D'Oeste	55.000	Com Restrição de Uso
Rio Negro/Ocaia	Pakaa Nova	Guajara Mirim	104.064	Homoloçada Registrada
Rio Omerê	Kanoê e Akuntsu	Corumbiara	51.100	Com Restrição de Uso
Roosevelt	Cinta Larga	Espigão D'Oeste, Pimenta Bueno, Aripuana**	230.826	Homoloçada Registrada
Sagarana	Pakaa Nova	Guajará Mirim	18.120	Homoloçada Registrada
Sete de Setembro	Surui Paiter	Caçoai, Aripuanã**	247.870	Homoloçada Registrada
Tubarão/Latundê	Aikana, Nambikwara Sabanê, Nambikwara Latundê	Chupinguaia	116.613	Homoloçada Registrada
Uru-Eu-Wau-Wau	Uru-Eu-Wau-Wau, Amondawa e Isolados	Guajará Mirim, São Miguel do Guaporé, Governador Jorge Teixeira, Seringueiras, Alvorada D'Oeste, Campo Novo de Rondônia, Costa Marques, Nova Mamoré, Mirante da Serra, Jaru, Monte Negro, Cacaulândia	1.867.117	Homoloçada Registrada

* Municípios do Estado do Amazonas

** Municípios do Estado de Mato Grosso

RORAIMA				
Terra Indígena	Povo	Município	Extensão j (ha)	Situação Jurídica
Ananás	Makuxi	Amajari	1.769	Homologada Registrada
Anaro	Wapixana	Boa Vista	0	Em identificação
Aningal	Makuxi	Amajari	7.627	Homologada Registrada
Anta	Wapixana, Makuxi	Alto Alegre	3.173	Homologada Registrada
Araçá	Makuxi, Wapixana	Amajari	50.018	Homologada Registrada
Barata/ Livramento	Wapixana, Makuxi	Alto Alegre	18.830	Declarada Em demarcação
Bom Jesus	Wapixana, Makuxi	Bonfim	859	Homologada Registrada
Boqueirão	Wapixana, Makuxi	Alto Alegre	15.860	Declarada
Cajueiro	Makuxi	Amajari	4.304	Homologada Registrada
Canauanim	Wapixana, Makuxi	Canta	11.182	Homologada
Jaboti	Wapixana, Makuxi	Bonfim	14.210	Homologada
Jacamim	Wapixana	Bonfim, Caracarái	189.500	Declarada Em demarcação
Malacacheta	Wapixana	Canta	28.631	Homologada Registrada
Mangueira	Makuxi, Wapixana	Alto Alegre	4.063	Homologada Registrada
Manoá/Pium	Makuxi, Wapixana	Bonfim	43.337	Homologada Registrada
Moskow	Wapixana, Makuxi	Bonfim	14.200	Declarada
Muriru	Wapixana	Bonfim, Canta	5.520	Declarada
Ouro	Makuxi	Amajari	13.573	Homologada Registrada
Pium	Makuxi, Wapixana	Alto Alegre	4.607	Homologada Registrada
Ponta da Serra	Wapixana, Makuxi	Amajari	15.597	Homologada Registrada
Raimundão	Wapixana, Makuxi	Alto Alegre	4.276	Homologada Registrada

RORAIMA				
Terra Indígena	Povo	Município	* * « * ,	Situação Jurídica
Raposa/ Serra do Sol	Makuxi, Wapixana, Ingariko, Patamona	Pacaraima, Normandia, Uiramutã	1.678.800	Declarada
Santa Inês	Makuxi	Amajari	29.698	Homologada Registrada
São Marcos	Taurepang, Makuxi, Wapixana	Boa Vista, Pa raça i ma	654.110	Homologada
Serra da Moça	Wapixana	Boa Vista	11.626	Homoloqada Registraaa
Sucuba	Makuxi, Wapixana	Alto Alegre	5.983	Homoloqada Registraaa
Tabalascada	Wapixana	Canta	13.024	Identificada Aprovada/Funai
Trombetas Mapuera	Wai Wai, Karafawyana	São João da Baliza, Caroebe, Urucará*, Nhamundá* Faro**, Oriximiná**	2.522.000	Em identificação Interditada
Truaru	Wapixana	Boa Vista, Alto Alegre	5.653	Homologada Registrada
Wai-Wai	Wai Wai, Xereu, Mawayana	Caracaraí, São João da Baliza, São Luiz do Anauá	405.000	Declarada
Waimiri-Atroari	Waimiri-Atroari, Isolados	São Luiz do Anauá, Piriutiti Novo Airão*, Moura*, Presidente Figueiredo*	2.585.911	Homologada Registrada
Yanomami	Yanomami, Yekuana	Alto Alegre, Mucaja, Amajari, Caracaraí, Barcelos* , Santa Izabel do Rio Negro*, São Gabriel da Cachoeira*	9.664.975	Homoloqada Registrada

* Municípios do Estado do Amazonas

** Municípios do Estado do Pará

TOCANTINS				
Terra Indígena	Povo	Município	Extensão (ha)	Situação Jurídica
Apinayé	Apinayé	Tocantinópolis, Maurilândia do Tocantins, Cachoeirinha, São Bento do Tocantins	141.904	Homologada Registrada
Araguaia (Parque Indígena)	Karajá, Javaé, Avá-Canoeiro	Formoso do Araguaia, Lagoa da Confusão, Pium, Sandoiândia	1.358.499	Homologada Registrada
Funil	Xerente	Tocantínia	15.703	Homologada Registrada
Inawebohona	Javaé, Karajá	Pium, Lagoa da Confusão	376.545	Declarada
Kraolândia	Krahô	Goiatins, Itacajá	302.533	Homologada Registrada
Xambioá	Karajá do Norte, Guarani M'bya	Santa Fé do Araguaia	3.326	Homologada Registrada
Xerente	Xerente	Tocantínia	167.542	Homologada Registrada

REGIÃO NORDESTE

ALAGOAS				
Terra Indígena	Povo	Município	Extensão (ha)	Situação Jurídica
Fazenda Canto	Xukuru-Kariri	Palmeira dos Índios	372	Dominial Indígena Registrada
Jiripancó	Jiripancó	Pariconha	0	Em identificação
Karapotó	Karapotó	S. Sebastião	1.810	Declarada
Kariri-Xocó	Kariri-Xokó	Por. Real do Colégio	699	Homologada
Mata da Cafurna	Xukuru-Kariri	Palmeira dos Índios	117	Dominial Indígena Registrada
Olho D'Água do Meio	Tingui Boto	Feira Grande	0	A identificar
Sítio Cajazeiras	Xukuru-Kariri	Igaci	0	A identificar
Tingui-Botó	Tingui Boto	Feira Grande	122	Dominial Indígena Registrada
Wassu-Cocal	Wassu	Joaquim Gomes	2.758	Homologada Registrada
Xukuru-Kariri	Xukuru-Kariri	Palmeira dos Índios	0	Em identificação

BAHIA				
Terra Indígena	Povo	Município	Extensão (ha)	Situação Jurídica
Águas Belas	Pataxó	Prado	1.189	Homologada
Aldeia Velha	Pataxó	Porto Seguro	0	Em identificação
Barra	Atikum, Kiriri	Muquém de São Francisco	37	Adquirida para assentamento

B A H I A

Terra Indígena	Povo	Município	Extensão (ha)	Situação Jurídica
Barra Velha	Pataxó	Porto Seguro	8.627	Homologada Registrada
Brejo do Burgo	Pankararé	Glória, Rodelas, Paulo Afonso	17.924	Homologada
Coroa Vermelha	Pataxó	Santa Cruz de Cabrália, Porto Seguro	1.493	Homologada
Corumbauzinho	Pataxó	Prado	1.145	Em identificação
Fazenda Bahiano (Nova Vida)	Pataxó Hã Hã Hãe	Camamu	304	Homologada
Ibotirama	Tuxá	Ibotirama	2.019	Homologada
Imbiriba	Pataxó	Porto Seguro	398	Registrada
Kantaruré	Kantaruré	Glória	1.811	Homologada
Kiriri	Kiriri	Ribeira do Pombal, Quijingue, Banzaê	12.300	Homologada Registrada
Massacará	Kaimbé	Euclides da Cunha	8.020	Homologada Registrada
Mata Medonha	Pataxó	Sta. Cruz Cabrália	549	Homologada Registrada
Muriti	Kaimbé	Euclides da Cunha	0	A identificar
Nova Rodelas (área urbana)	Tuxá	Rodelas	104	Adquirida para assentamento
Olivença	Geren Tupiniquim	Ilhéus	0	A identificar
Pambu	Truká	Curaçá	0	A Identificar
Pankararé	Pankararé	Rodelas, Paulo Afonso	29.597	Homologada Registrada
Paraguassu/ Caramuru	Pataxó Hã Hã Hãe	Itajú do Colônia Pau Brasil, Camacã	36.000	Reservada/SPI
Quixaba	Xukuru-Kariri	Glória	20	Adquirida para assentamento
Riacho do Bento	Tuxá	Rodelas	4.032	Adquirida para assentamento

BAHIA				
Terra Indígena	Povo	Município	Extensão (ha)	Situação Jurídica
Tocas	Kaimbé, Kiriri	Euclides da Cunha	0	A identificar
Trevo do Parque	Pataxó	Itamaraju	0	A identificar
Vargem Alegre	Pankaru	Serra do Ramalho	981	Homologada Registrada

CEARÁ				
Terra Indígena	Povo	Município	Extensão (ha)	Situação Jurídica
Córrego João Pereira	Tremembé	Itarema	3.140	Delimitada
Kariri	Kariri		0	A identificar
Lagoa da Encantada	Paiaku	Aquiraz	1.075	Interditada
Pituary	Pituary	Maracanau	1.735	Identificada Aprovada/Funai
Tabajara	Tabajara do Ceara	Viçosa	0	A identificar
Tapeba	Tapeba	Caucaia	4.658	Delimitada
Tremembéde Almofoala	Tremembé	Itarema	4.900	Em identificação Revisão

MARANHÃO				
Terra Indígena	Povo	Município	Extensão (ha)	Situação Jurídica
Alto Turiaçu	Kaapor, Guajá, Tembê	Centro Novo do Maranhão, Santa Luzia do Paruá, Araganã, Maranhãozinho, Zé Doca, Centro do Guilherme	530.524	Homologada Registrada
Araribóia	Guajá, Guajajara	Amarante do Maranhão, Buriticupu, Arame, Bom Jesus das Selvas	413.288	Homologada Registrada

MARANHÃO				
Terra Indígena	Povo	Município	Extensão [ha]	Situação Jurídica
Awá	Guajá	Centro Novo do Maranhão, Zé Doca, São João do Carú	118.000	Declarada Revisão
Awá-Guajá	Guajá - Isolados	Bom Jardim	0	A identificar
Bacurizinho	Guajajara	Grajaú	82.432	Homologada Registrada
Cana Brava	Guajajara	Barra do Corda	137.329	Homologada Registrada
Caru	Guajá, Guajajara	Bom Jardim	172.667	Homologada Registrada
Geralda/ Toco Preto	Kokuiregateje, Guajajara	Grajaú	18.506	Homologada Registrada
Governador	Tabajara, Guajajara, Gavião Pukobie	Amarante do Maranhão	41.644	Homologada Registro
Guajá	Guajá	Santa Luzia	0	A identificar
Kanela	Kanela Rankokamekra	Barra do Corda	125.212	Homologada Registrada
Kanela Buriti Velho	Kanela Rankokamekra	Barra do Corda	0	Em identificação
Krikati	Krikati	Montes Altos, Sítio Novo, Amarante do Maranhão	146.000	Declarada
Lagoa Comprida	Guajajara	Barra do Corda	13.198	Homologada Registrada
Morro Branco	Guajajara	Grajaú	49	Homologada Registrada
Porquinhos	Kanela Apaniekra	Barra do Corda	79.520	Homologada Registrada
Porquinhos/ Aldeia Chinela	Kanela Apaniekra	Barra do Corda	0	Em identificação
Rio Pindaré	Guajajara	Bom Jardim	15.002	Homologada Registrada
Rodeador	Guajajara	Barra do Corda	2.319	Homologada Registrada
Uruçu-Juruá	Guajajara	Grajaú	12.697	Homologada Registrada

PARAIBA				
Terra Indígena	Povo	Município	Extensão (ha)	Situação Jurídica
Jacaré de São Domingos	Potiguara	Rio Tinto, Marcação	5.032	Homologada Registrada
Potiguara	Potiguara	Baía da Traição, Rio Tinto, Marcação	21.238	Homologada Registrada
Potiguara de Monte-Mor	Potiguara	Rio Tinto, Marcação, Baía da Traição	5.300	EmTâentificação Revisão

PERNAMBUCO				
Terra Indígena	Povo	Município	Extensão (ha)	Situação Jurídica
Atikum	Atikum	Carnaubeira da Penha	16.290	Homologada Registrada
Entre Serras	Pankararu	Tacaratu	0	Em identificação
Fulni-ô	Fulni ô	Itaiba, Águas Belas	11.506	Dominial Indígena
Kambiwá	Kambiwá	Floresta de Inajá, Ibimirim	31.495	Homologada
Kapinawá	Kapinawá	Ibimirim, Tapanatinga, Buíque	12.403	Homologada
Pankararu	Pankararu	Petrolândia, Tacaratu, Jatobá	8.100	Homologada Registrada
Truka	Truká	Cabrobó, Orocó	5.769	Identificada Aprovada/Funai
Tuxa de Inajá/ Fazenda Funil	Tuxá	Inajá	0	Adquirida para assentamento
Xucuru	Xukuru	Pesqueira, Poção	27.555	Homologada

SERGIPE				
Terra Indígena	Povo	Município	Extensão (ha)	Situação Jurídica
Caiçara/Ilha de São Pedro	Xokó	Porto da Folha	4.316	Homologada Registrada

REIOIÃO CENTRO-OESTE

GOIAS				
Terra Indígena	Povo	Município	Extensão (ha)	Situação Jurídica
Avá-Canoeiro	Avá-Canoeiro	Minaçu, Colinas do Sul	38.000	Declarada
Carretão 1	Tapuia	Nova América, Rubiataba	1.666	Homologada Registrada
Carretão II	Tapuia	Nova América	77	Homologada Registrada
Karajá de Aruanã 1	Karajá	Aruanã	14	Homologada
Karajá de Aruanã III	Karajá	Aruanã	705	Homologada
Mata Cora	Karajá		0	A identificar
Porto Luís Alves	Javaé, Karajá	São Miguel do Araguaia	0	A identificar

MATO GROSSO				
Terra Indígena	Povo	Município	Extensão (ha)	Situação Jurídica
Apiaká-Kayabi	Kayabi, Apiaka, Munduruku	Juara	109.245	Homologada Registrada
Arara do Rio Branco	Arara do Beiradão	Aripuanã	114.842	Homologada Registrada
Areões	Xavante	Água Boa	218.515	Homologada Registrada
Areões I	Xavante	Água Boa	24.450	Em identificação
Areões II	Xavante	Água Boa	16.650	Em Identificação
Aripuanã	Cinta Larga	Juina, Aripuanã	750.649	Homologada Registrada
Aripuanã (Parque Indígena)	Cinta Larga	Juína, Vilhena*	1.603.246	Homologada Registrada

MATO GROSSO				
Terra Indígena	Povo	Município	Extensão (ha)	Situação Jurídica
Baía dos Guató	Guató	Barão de Melgaço	0	Em identificação
Bakairi	Bakairi	Paranatinga, Planalto da Serra	61.405	Homologada Registrada
Batelão	Kaiabi	Tabaporã	0	Em identificação
Batovi	Waurá	Gaúcha do Norte, Paranatinga	5.159	Homologada
Cacique Fontoura	Karajá	Luciara	0	Em identificação
Capitão Marcos/	Pareci Uirapuru	Nova Lacerda	480	Em identificação Revisão
Capoto/Jarina	Kayapó Metuktire, Tapayuna	Peixoto de Azevedo, São José do Xingu, Marcelândia	634.915	Homologada Registrada
Chão Preto	Xavante	Campinópolis	8.060	Declarada
Chiquitano	Chiquitano	Cáceres	0	Em identificação
Enawenê Nawê	Enawenê Nawê	Juína, Comodoro, Sapezal	742.088	Homologada Registrada
Erikpatsa	Rikbaktsa	Brasnorte	79.935	Homologada Registrada
Escondido	Rikbaktsa	Cotriguaçu	168.938	Homologada
Estação Parecis	Pareci	Diamantino, Nortelândia	3.620	Declarada
Estivadinho	Pareci	Tangará da Serra	2.032	Homologada Registrada
Figueiras	Pareci	Barra do Bugres, Tangará da Serra	9.858	Homologada Registrada
Igarapé Muriru e Pacutinga	Yakarawakta (isolados)	Cotriguaçu	0	A identificar
Irantxe	Iranxe	Brasnorte	45.555	Homologada Registrada
Japuira	Rikbaktsa	Juara	152.509	Homologada Registrada

MATO GROSSO				
Terra Indígena	Povo	Município	Extensão (ha)	Situação Jurídica
Jarudore	Bororó	Poxoréu	4.706	Reservada/ SPI Registrada
Juininha	Pareci	Pontes e Lacerda	70.537	Homologada Registrada
Karajá de Aruanã II	Karajá	Cocalinho	893	Homologada
Kayabi	Kayabi, Apiaká, Munduruku	Apiacás	1.408.00	Identificada Aprovada/Funai
Lago Grande	Karajá	Santa Terezinha	0	A identificar
Lagoa dos Brincos	Nambikwara Negarote	Comodoro	1.845	Homologada Registrada
Maraiwatsede	Xavante	Alto da Boa Vista, São Félix do Araguaia	165.241	Homologada
Marechal Rondon	Xavante	Paranatinga	98.500	Homologada Registrada
Menku	Myky	Brasnorte	47.094	Homologada Registrada
Menkragnoti	Kayapó Mekragnoti, Kayapó Me Ngra Mrari (Isolados)	Peixoto Azevedo, Matupá, Altamira**, São Félix do Xingu**	4.914.255	Homologada Registrada
Merure	Bororó	Barra do Garças, General Carneiro	82.301	Homologada Registrada
Nambiquara	Nambikwara, Wakalitesu, Nambikwara, Sawentesu, Nambikwara Kithaiu, Nambikwara Halotesu	Comodoro	1.011.961	Homologada Registrada
Panará	Panara	Guarantão do Norte, Matupá, Altamira**	495.000	Homologada
Parabubure	Xavante	Nova Xavantina, Campinápolis	224.447	Homologada Registrada

MATO GROSSO

Terra Indígena	Povo	Município	Extensão (ha)	Situação Jurídica
Pareci	Pareci	Tangará da Serra	563.586	Homologada Registrada
Pequizal	Nambikwara Alantesu, Nambikwara Erihitaunsu	Nova Lacerda	9.886	Homologada Registrada
Perigara	Bororó	Barão de Melgaço	10.740	Homologada Registrada
Picina	Nambikwara	Pontes e Lacerda	0	Em identificação
Pimentel Barbosa	Xavante	Canarana, Ribeirão Cascalheira	328.966	Homologada Registrada
Pirineus de Souza	Nambikwara Idalamare, Ilaklore, Manduka, Mamainde, Tawande, Sabane	Comodoro	28.212	Homologada Registrada
Piripicura	Tupi Kawahib	Aripuanã	0	A identificar
Rio Formoso	Pareci	Tangará da Serra	19.749	Homologada Registrada
Rio Liberdade		Vila Rica	0	A identificar
Rio Pardo	Isolados	Aripuanã, Novo Aripuanã***	166.000	Com Restrição de Uso
Rio Ximari/ Rio Matrinxã	Apiaka - Isolados	Apiacás	0	A identificar
Roosevelt	Cinta Larga	Aripuanã, Espigão D'Oeste*	230.826	Homologada Registrada
Sanquedouro/ Volta Grande	Bororó, Xavante	General Carneiro, Poxoréu, Novo São Joaquim	100.280	Homologada Registrada
Santana	Bakairi	Nobres	35.471	Homologada Registrada
São Domingos	Karajá	Luciara	5.705	Homologada Registrada

MATO GROSSO				
Terra Indígena	Povo	Município	Extensão (ha)	Situação Jurídica
São Marcos	Xavante	Barra do Garças	188.478	Reservada Registrada
Sararé	Nambikwara Katitawlu, Uaihiatisu, Kalunhwasu, Qualitsu, Sayulikisu	Pontes e Lacerda, Vila Bela da Santíssima Trindade, Nova Lacerda	67.420	Homologada Registrada
Serra Morena	Cinta Larga	Juína	147.836	Homologada Registrada
Sete de Setembro	Surui Paiter	Aripuanã, Caçoi*, Espigão D'Oeste*	247.870	Homologada Registrada
Tadarimana	Bororó	Rondonópolis	9.785	Homologada Registrada
Taihantesu	Nambikwara Wasusu	Nova Lacerda	5.372	Homologada Registrada
Tapirape/Karajá	Tapirapé, Karajá	Santa Terezinha, Luciara	66.166	Homologada Registrada
Terena/ Fazenda Campo Novo	Terena	Rondonópolis	2.484	Com Restrição de Uso
Teresa Cristina	Bororó	Rondonópolis, Santo Antônio do Leverger	34.149	Declarada
Tirecatunga	Nambikwara Sawentesu, Wakalitesu, Halotesu	Sapezal	130.575	Homologada Registrada
Ubawawe	Xavante	Novo São Joaquim	52.234	Homologada
Umutina	Umutina, Iranxe, Pareci, Nambikwara, Kayabi	Barra do Bugre	28.120	Homologada Registrada
Urubu Branco	Tapirapé	Santa Terezinha, Confresa, Porto Alegre do Norte, Luciara	167.533	Homologada
Utiariti	Pareci	Campo Novo Parecis	412.304	Homologada Registrada

MATO CROSSO				
Terra Indígena	Povo	Município	Extensão (ha)	Situação Jurídica
Vale do Guaporé	Nambikwara Waikisu, Alantesu, Alakatesu, Hoskokosu, Mamainde, Hahaintesu, Erihitaunsu, Negarote, Wasusu	Comodoro, Nova Lacerda	242.593	Homologada Registrada
Wawi	Suya	Querência, São Félix do Araguaia	150.329	Homologada
Xingu (Parque Indígena)	Kayabi, Ikpeng, Yudjá Suya, Trumai, Kuikuro, Mehinako, Matipu, Nahukwa, Waura, Yawalapiti, Kamayura, Kalapalo, Aweti	São Félix do Araguaia, São José do Xingu, Querência, Canarana, Paranatinga, Gaúcha ao Norte, Nova Ubiratã, Feliz Natal, Marcelândia, União do Sul e Peixoto Azevedo	2.642.003	Homologada Registrada
Zoró	Zoró	Aripuanã	355.789	Homologada Registrada

* Municípios do Estado de Rondônia

** Municípios do Estado do Pará

MATO GROSSO DO SUL				
Terra Indígena	Povo	Município	Extensão (ha)	Situação Jurídica
Água Limpa	Terena	Rochedo	0	Em identificação
Aldeia Campestre	Guarani Kaiowá	Antônio João	9	Reservada Demarcada
Aldeia Limão Verde	Guarani Kaiowá	Amambaí	660	Reservada SPI Registrada

MATO GROSSO DO SUL

Terra Indígena	Povo	Município	Extensão (ha)	Situação Jurídica
Aldeinha	Terena	Anastácio	4	Em Identificação Revisão
Amambai	Guarani Nandeva, Guarani Kaiowá	Amambai	2.429	Homologada Registrada
Buriti	Terena	Dois Irmãos do Buriti, Sidrôlandia	17.200	Identificada Aprovada/Funai
Buritinho	Terena	Sidrôlandia	10	Homologada Registrada
Caarapó	Guarani Nandeva, Guarani Kaiowá	Caarapó	3.594	Homologada Registrada
Cachoeirinha	Terena	Miranda	2.644	Reservada/SPI Revisão
Camba	Kamba	Corumbá	0	A identificar
Cerrito	Guarani Nandeva, Guarani Kaiowá	Eldorado	2.040	Homologada Registrada
Dourados	Guarani Nandeva, Guarani Kaiowá, Terena	Dourados	3.475	Reservada/SPI Registrada
Guaimbé	Guarani Kaiowá	Laguna Carapã	717	Homologada Registrada
Guasuti	Guarani Kaiowá	Arai Moreira	930	Homologada Registrada
Guató	Guató	Corumbá	10.900	Declarada Em demarcação
Guyraroka e Arroio-Korá	Guarani Kaiowá	Caarapó	0	Em identificação
Jaguapiré	Guarani Kaiowá	Tacuru	2.349	Homologada
Jaguari	Guarani Kaiowá, Guarani Nandeva	Amambai	405	Homologada Registrada
Jarara	Guarani Kaiowá, Guarani Nandeva	Juti	479	Homologada
Kadiweu	Kadiweu, Terena, Chamacoco	Porto Murtinho, Corumbá	538.536	Homologada Registrada
Lalima	Terena	Miranda	3.000	Homologada Registrada

MATO CROSSO DO SUL				
Terra Indígena	Povo	Município	Extensão (ha)	Situação Jurídica
Lima Campo	Guarani Kaiowá	Ponta Porã	0	Em identificação
Limão Verde	Terena	Aquidauana	4.886	Declarada
Nande Ru Marangatu	Guarani Kaiowá	Antônio João	9.300	Identificada Aprovada/Funai
Nioaque	Terena	Nioaque	3.029	Homologada Registrada
Ofaié-Xavante	Ofaié-Xavante	Brasilândia	1.937	Declarada
Panambi	Guarani Kaiowá	Douradina	2.037	Reservada/SPI Revisão
Panambzinho	Guarani Kaiowá	Dourados	1.240	Declarada Em demarcação
Pilade Rebuá	Terena	Miranda	208	Homologada Registrada
Pirajuí	Guarani Nandeva	Paranhos	2.118	Homologada Registrada
Pirakuá	Guarani Kaiowá	Bela Vista, Ponta Porã	2.384	Homologada Registrada
Porto Lindo	Guarani Nandeva	Japorã	1.649	Homologada Registrada
Potrero Guaçu	Guarani Nandeva	Paranhos	4.025	Declarada Em demarcação
Rancho Jacaré	Guarani Kaiowá	Laguna Carapanã	778	Homologada Registrada
Sassoró	Guarani Kaiowá, Guarani Nandeva	Amambai	1.923	Reservada/SPI Registrada
Sete Cerros	Guarani Kaiowá, Guarani Nandeva	Paranhos	8.584	Homologada
Sucuriy	Guarani Kaiowá	Ma raça ju	535	Homologada
Takuaraty Yvykuarusu	Guarani Kaiowá	Paranhos	2.609	Homologada
Taquaperi	Guarani Kaiowá	Coronel Sapucaia	1.886	Reservada/SPI Registrada
Taquara	Guarani Kaiowá	Juti	0	Em identificação
Taunay/Ipegue	Terena	Aquidauana	6.461	Homologada Registrada

RECIÃO SUDESTE

ESPÍRITO SANTO				
Terra Indígena	Povo	Município	Extensão (ha)	Situação Jurídica
Caieiras Velha	Tupiniquim, Guarani M'bya	Aracruz	2.997	Homologada
Comboios	Tupiniquim	Aracruz	2.983	Homologada
Pau-Brasil	Tupiniquim	Aracruz	1.579	Homologada

MINAS GERAIS				
Terra Indígena	Povo	Município	Extensão (ha)	Situação Jurídica
Fazenda Guarani	Pataxó, Krenak	Carmésia, Dolores de Guanhões, Senhora do Porto	3.270	Homologada Registrada
Kaxixó	Kaxixó	Martinho de Campos	0	A identificar
Krenak	Krenak	Resplendor	4.039	Homologada Registrada
Maxakali Unificação	Maxakali	Bertópolis	5.305	Homologada Registrada
Noroeste de Minas Gerais	Ava-Canoeiro isolados	Buritis, Arinos, Unai	0	A identificar
Riachão/Luiza do Vale	Xakriabá	Rio Pardo de Minas, Serranópolis de Minas	9.709	Dominial Indígena Registrada
Xakriabá	Xakriabá	Itacarambi, São João das Missões	46.415	Homologada Registrada
Xakriabá Rancharia	Xakriabá	São João das Missões	6.660	Declarada Em demarcação

RIO DE JANEIRO				
Terra Indígena	Povo	Município	Extensão (ha)	Situação Jurídica
Guarani Araponga	Guarani M'bya	Parati	213	Homologada Registrada
Guarani do Bracui	Guarani M'bya	Angra dos Reis	2.127	Homologada Registrada
Parati-Mirim	Guarani M'bya	Parati	79	Homologada Registrada

SÃO PAULO				
Terra Indígena	Povo	Município	Extensão (ha)	Situação Jurídica
Araribá	Terena Guarani Nandeva	Avaí	1.930	Homologada Registrada
Barragem	Guarani M'bya	São Paulo	26	Homologada Registrada
Boa Vista do Sertão do Pró-Mirim	Guarani M'bya	Ubatuba	906	Homologada Registrada
Guarani do Aguapeú	Guarani M'bya	Mongaguá	4.372	Homologada
Guarani do Krukutu	Guarani M'bya	São Paulo	26	Homologada Registrada
Guarani do Ribeirão Silveira	Guarani M'bya	Santos, São Sebastião	948	Homologada Registrada
Icatu	Kaingang, Terena	Brauna	301	Homologada
Itaóca	Guarani Nandeva, Guarani M'bya	Mongaguá	533	Delimitada Em demarcação
Itariri (Serra do Itatins)	Guarani Nandeva	Itariri	1.212	Homologada Registrada
Jaraguá	Guarani M'bya	São Paulo	2	Homologada Registrada
Peruíbe	Guarani Nandeva	Peruíbe	480	Homologada Registrada
Rio Branco (do Itanhaem)	Guarani M'bya	Itanhaem, São Vicente, São Paulo	2.856	Homologada Registrada
Vanuire	Krenak, Kaingang	Tupã	709	Homologada

REGIÃO SUL

Terra Indígena	Povo	PARANÁ		Situação Jurídica
		Município	J ⁶ * » * »	
Apucarana	Kaingang	Londrina, Tamarana	5.574	Reservada/SPI Registrada
Ava Guarani/Ocoi	Guarani Nandeva	Foz do Iguaçu	251	Dominial Indígena Registrada
Barão de Antonina (Gleba 1)	Guarani Nandeva, Kaingang	São Jerônimo da Serra	3.751	Homoloqada Registrada
Boa Vista	Kaingang	Laranjeiras do Sul	0	Em identificação
Faxinaí	Kaingang, Guarani	Cândido de Abreu	2.043	Homoloqada Registrada
Ilha da Cotinga	Guarani M'bya	Paranaguá	1.701	Homoloqada Registrada
Ivaí	Guarani Nandeva, Kaingang	Pitanga, Manoel Ribas	7.306	Homoloqada Registrada
Laranjinha	Guarani Nandeva, Kaingang	Santa Amélia	284	Homoloqada Registrada
Mangueirinha	Guarani M'bya, Kaingang	Mangueirinha	16.375	Dominial Indígena Registrada
Marrecas	Kaingang	Guarapuava, Turvo	16.839	Homologada Registrada
Palmas	Kaingang	Palmas, Abelardo Luz*	2.944	Em identificação Revisão
Pinhalzinho	Guarani Nandeva	Tomazina	593	Dominial Indígena Registrada
Queimadas	Kaingang	Ortigueira	3.077	Homoloqada Registrada
Rio Areia	Guarani M'bya	Inácio Martins	1.352	Homologada Registrada

PARANÁ				
Terra Indígena	Povo	Município	Extensão (ha)	Situação Jurídica
Rio das Cobras	Guarani M'bya, Kaingang	Espigão, Alto do Iguçu, Nova Laranjeiras	18.682	Homologada Registrada
São Jerônimo da Serra	Guarani Nandeva, Kaingang	São Jerônimo da Serra	1.339	Homologada Registrada
Tekohá Anetete	Guarani Nandeva	Diamante D'Oeste, Ramilândia	1.774	Homologada
Tibagy/Mococa	Kaingang	Ortigueira	859	Homologada Registrada
Xetá	Xetá	Querência		Em identificação

* Município do Estado de Santa Catarina

RIO GRANDE DO SUL				
Terra Indígena	Povo	Município	Extensão (ha)	Situação Jurídica
Borboleta	Kaingang	Espumoso	0	Em identificação
Cacique Doble	Kaingang, Guarani M'bya, Guarani Nandeva	Cacique Doble, São José do Ouro	4.426	Homologada Registrada
Cantagalo Aprovada/Funai	Guarani M'bya	Viamão	286	Identificada
Capivari	Guarani M'bya	Palmares do Sul	43	Homologada
Carreteiro	Kaingang	* Água Santa	602	Homologada Registrada
Guaíba	Guarani M'bya	Guaíba	0	A identificar
Guarani Barra do Ouro	Guarani M'bya	Maquine, Caraã, Riozinho	2.266	Homologada
Guarani de Águas Brancas	Guarani M'bya	Arambaré	230	Declarada
Guarani Votouro	Guarani Nandeva	Benjamim Constant do Sul	717	Homologada
Guarita	Kaingang, Guarani Nandeva, Guarani M'bya	Tenente Portela, Erval Seco, Redentora	23.406	Homologada Registrada

RIOORANDE DO SUL

Terra Indígena	Povo	Município	Extensão (ha)	Situação Jurídica
Ibicui	Guarani M'bya	Itaqui	0	A identificar
Inhacorá	Kaingang	Santo Augusto, S. Valério do Sul	2.843	Homologada Registrada
Irapua	Guarani M'bya	Caçapava do Sul	0	Em identificação
Jaguarazinho	Guarani M'bya	São Francisco de Assis	0	A identificar
Kaingang de Irai	Kaingang	Irai	280	Homologada Registrada
Ligeiro	Kaingang	Charrua	4.565	Homologada Registrada
Mato Grande	Guarani M'bya	Arroio Grande	0	A identificar
Monte Caseros	Kaingang	Ibiraiaras, Moliterno	1.112	Homologada
Nonoai	Guarani Nandeva, Kaingang, Guarani	Nonoai, Rodeio Bonito M'bya	14.910	Reservada/SPI Revisão
Nonoai/ Rio da Várzea	Kaingang	Nonoai, Liberato Salzano, Gramado dos Loureiros, Planalto, Rodeio Bonito, Trindade do Sul	16.100	Declarada Em demarcação
Pacheca	Guarani M'bya	Camacua	1.852	Homologada
Passo da Estância	Guarani M'bya	Tapes	0	A identificar
Passo Grande	Guarani, Guarani	Tapes	0	A identificar
Pessegueiro	Guarani	Camacua	0	A identificar
Petim	Guarani M'bya	Tapes	0	A identificar
Rio dos índios	Kaingang	Vicente Dutra	0	Em identificação
São Miguel	Guarani M'bya	São Miguel das Missões	0	A identificar
Salto Grande do Jacui	Guarani M'bya	Salto do Jacui	234	Homologada
Serrinha	Kaingang	Três Palmeiras, Constantina, Ronda Alta, Engenho Velho	11.950	Em identificação Revisão

RIOCRANDE DO SUL				
Terra Indígena	Povo	Município	Extensão (ha)	Situação Jurídica
Taim	Guarani M'bya	Rio Grande	0	Em identificação
Tapes	Guarani M'bya	Tapes	0	Em identificação
Três Forquilhas	Guarani M'bya	Torres	0	Em identificação
Uruguaiana	Guarani	Uruguaiana	0	A identificar
Varzinha	Guarani M'bya	Maquine, Caraã	795	Declarada
Ventarra	Kaingang	Erebango	772	Homologada
Votouro	Kaingang	Benjamim Constant do Sul	3.041	Homologada

SANTA CATARINA				
Terra Indígena	Povo	Município	Extensão (ha)	Situação Jurídica
Brusque	Guarani	Brusque	0	A identificar
Corveta 1 e II	Guarani M'bya	**	0	Em identificação
Espinheiro	Guarani	Itajai	0	A identificar
Garuva	Guarani M'bya	Garuvá	0	Em identificação
Guarani de Araçáí	Guarani	Saudades	0	Em identificação
Ibirama-La Klanô	Xokieng, Kaingang, Guarani M'bya, Guarani Nandeva	Vitor Meireles, Itaiópolis, José Boiteux, Doutor Pedrinho, Mafra	37.108	Identificada Aprovada/Funai
Kaingang da Aldeia Conda	Kaingang	Chapeco	0	Em identificação
Massiambu/Palhoça	Guarani M'bya	Palhoça	0	Em identificação
Mbiguaçu	Guarani	Biguacu	58	Declarada
Morro dos Cavalos	Guarani M'bya	Palhoça	0	Em identificação
Palmas	Kaingang	Abelardo Luz, Palmas*	2.944	Em identificação Revisão
Pinhal	Kaingang	Seara	880	Homologada
Reta	Guarani M'bya	**	0	Em identificação
Rio Araçá	Guarani Nandeva	Cunhaporã	0	A identificar
Rio Bonito	Guarani M'bya	**	0	Em identificação

SANTA CATARINA				
Terra Indígena	Povo	Município	Extensão (ha)	Situação Jurídica
Rio do Meio	Guarani M'bya	**	0	Em identificação
Rio dos Pardos	Kaingang, Xokleng	Porto União	758	Homologada
Toldo Chimbanguê	Kaingang	Chapecó	988	Homologada Registrada
Toldo Chimbanguê II	Kaingang	Chapecó	975	Identificada Aprovada/Funai
Toldo Imbu	Kaingang	Abelardo Luz	1.965	Identificada Aprovada/Funai
Xaçecó	Guarani M'bya, Kaingang	Xanxerê, Ipuacu, Entre Rios, Abelardo Luz	15.623	Homologada Registrada

* Município do Estado do Paraná

** Na portaria que cria o grupo técnico para realizar estudos e levantamentos com vistas à eleição, identificação e delimitação dessas terras, constam os municípios de Florianópolis, Itajaí, Navegantes, Brusque, Joinville, Araguari e São Francisco do Sul.

Tabelas produzidas a partir do Banco de Dados do Instituto Socioambiental sobre Povos Indígenas no Brasil, setembro de 2001.

4. QUANTAS SÃO E ONDE ESTÃO AS ESCOLAS INDÍGENAS NO BRASIL?

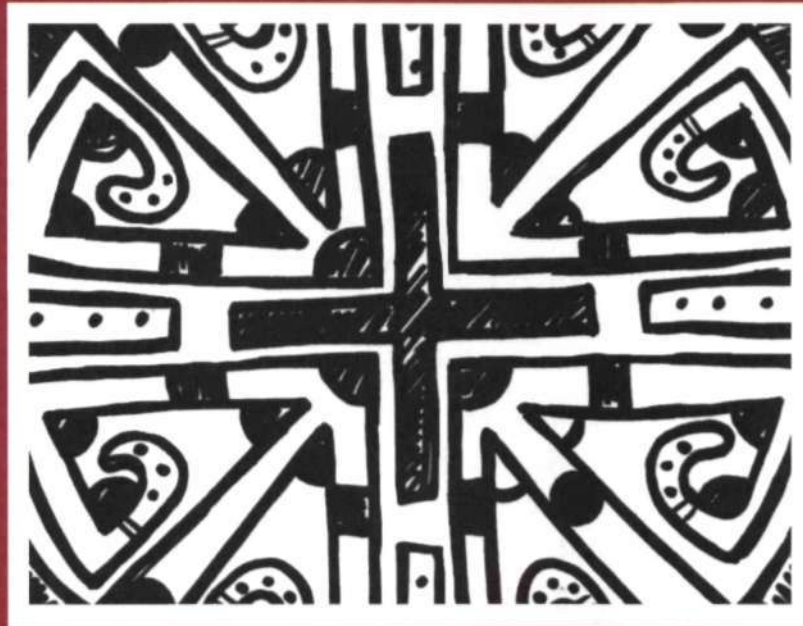

Desenho Wayana

4. QUANTAS SÃO E ONDE ESTÃO AS ESCOLAS INDÍGENAS NO BRASIL?

As informações apresentadas a seguir foram preparadas a partir do Censo Escolar Indígena, realizado pelo Ministério da Educação em 1999. Este censo teve como objetivo coletar informações gerais sobre as escolas, os professores e os estudantes indígenas de todo o país. O MEC, por meio do INEP e da SEF, enviou um questionário específico para as secretarias estaduais de educação com a finalidade de coletar informações sobre o funcionamento das escolas indígenas. Este foi o primeiro levantamento específico, já realizado, para conhecer as características e o funcionamento das escolas indígenas no Brasil.

De acordo com o Censo Escolar Indígena, existem 1.392 escolas em terras indígenas no país¹. Com exceção do Piauí e Rio Grande do Norte, que não possuem população indígena, em todos os outros estados da federação há escolas indígenas. Mais da metade dessas escolas localizam-se na região Norte, onde vive a maior parte da população indígena. Em termos de dependência administrativa, há um ligeiro predomínio das escolas municipais, que respondem por 54,8% do total das escolas indígenas no país, enquanto 42,7% são estaduais.

Em todo o Brasil, as escolas indígenas apresentam diferentes situações de reconhecimento legal, sendo pouquíssimas as que são reconhecidas como escolas indígenas, apesar da criação desta categoria pela Resolução 3/99 do Conselho Nacional de Educação. Em sua grande maioria essas escolas são, ainda hoje, consideradas como escolas rurais ou salas de extensão de escolas urbanas, seguindo calendários e currículos próprios desses estabelecimentos. O reconhecimento das escolas indígenas como uma categoria jurídica própria e autônoma no sistema de ensino é condição fundamental para a realização da educação escolar indígena diferenciada.

A Resolução 3/99 do Conselho Nacional de Educação define escola indígena como aquele estabelecimento localizado em terras habitadas por comunidades indígenas, que dê exclusividade de atendimento a essas comunidades, onde o ensino seja ministrado nas línguas maternas das comunidades atendidas e que tenha uma organização escolar

¹ O número, de fato, de escolas indígenas é um pouco maior que o apontado acima, devido ao processo de nucleação de escolas, quando várias escolas são vinculadas a um único endereço e, portanto, aparecem como sendo uma única escola. É o caso, para citar um exemplo, de Minas Gerais, que nucleou, em 5 estabelecimentos, um total de 28 escolas.

própria. Esta mesma resolução estabelece que as escolas indígenas deverão ser regularizadas administrativamente "como unidades próprias, autônomas e específicas no sistema estadual".

A seguir apresentamos doze tabelas.

Nas quatro primeiras, evidencia-se a distribuição das escolas indígenas no país, por região e por estados da federação. Nas duas primeiras tabelas estão os números absolutos e, nas duas seguintes, as proporções.

As quatro tabelas seguintes apresentam a distribuição das escolas indígenas por dependência administrativa (federal, estadual, municipal e particular), também por região e por unidade de federação.

Nas quatro últimas tabelas são apresentadas as respostas dadas pelas escolas em relação a duas perguntas: se elas utilizam aspectos da cultura indígena no currículo escolar e se utilizam materiais específicos aos grupos étnicos. Nessas tabelas verificamos que mais da metade das escolas indígenas do país, 54% do total, utilizam aspectos da cultura indígena no cotidiano escolar, havendo diferenças significativas entre as regiões geográficas. Enquanto na região Centro-Oeste, 75,2% informaram que a cultura indígena faz parte do currículo, no Nordeste esse número cai para 22,3% do total das escolas. O mesmo ocorre em relação aos Estados. No que se refere ao uso de materiais didáticos específicos, o percentual de escolas indígenas que contam com esse tipo de material é menor. Apenas um terço das escolas indígenas do país, 30,5%, utilizam material didático específico. E as diferenças entre as regiões e os estados se acentuam ainda mais. Enquanto na região Sul, por exemplo, 51,7% das escolas contam com esse tipo de material, na região Nordeste essas escolas correspondem a apenas 3,5%.

Esses números mostram que apesar dos avanços conquistados nos últimos anos pelos povos indígenas em termos do direito à uma educação intercultural, muito ainda é preciso ser construído em termos de prática de sala de aula, de formação de professores indígenas, de produção de materiais para que as escolas em terras indígenas ofereçam uma educação diferenciada, de qualidade e que valorize a língua e os conhecimentos tradicionais dos povos indígenas.

NÚMERO DE ESCOLAS INDÍGENAS NO BRASIL, POR REGIÃO

Região	Numero de escolas indígenas
Norte	786
Nordeste	283
Centro Oeste	210
Sudeste	24
Sul	89
Total no Brasil	1.392

NÚMERO DE ESCOLAS INDÍGENAS NO BRASIL, POR ESTADO - UF

Estados - UF	Número de escolas indígenas
Acre	75
Alagoas	10
Amapá	38
Amazonas	370
Bahia	35
Ceará	24
Espírito Santo	10
Goiás	2
Maranhão	138
Mato Grosso	145
Mato Grosso do Sul	63
Minas Gerais	5
Pará	62
Paraíba	29
Paraná	24
Pernambuco	46
Rio Grande do Sul	40
Rio de Janeiro	2
Rondônia	48
Roraima	135
Santa Catarina	25
São Paulo	7
Sergipe	1
Tocantins	58
Total no Brasil	1.392

PROPORÇÃO DE ESCOLAS INDÍGENAS NO BRASIL, POR REGIÃO

Região	Proporção de escolas indígenas
Norte	56,5 %
Nordeste	20,3 %
Centro Oeste	15,1 %
Sudeste	1,7%
Sul	6,4%
lotai	100%

PROPORÇÃO DE ESCOLAS INDÍGENAS NO BRASIL, POR ESTADO - UF

Estados - UF	Proporção de escolas indígenas
Acre	5,4%
Alagoas	0,7%
Amapá	2,7%
Amazonas	26,6%
Bahia	2,5%
Ceará	1,7%
Espírito Santo	0,7%
Goiás	0,1 %
Maranhão	9,9%
Mato Grosso	10,4%
Mato Grosso do Sul	4,5%
Minas Gerais	0,4%
Pará	4,5%
Paraíba	2,1 %
Paraná	1,7%
Pernambuco	3,3%
Rio Grande do Sul	2,9%
Rio de Janeiro	0,1%
Rondônia	3,4%
Roraima	9,7%
Santa Catarina	1,8%
São Paulo	0,5%
Sergipe	0,1%
Tocantins	4,2%
lotai	100,0%

NÚMERO DE ESCOLAS INDÍGENAS POR DEPENDÊNCIA ADMINISTRATIVA, POR REGIÃO

Região	Federal	Estadual	Municipal	Privada	Total
Norte	-	317	451	18	786
Nordeste	11	156	113	3	283
Centro-oeste	-	49	159	2	210
Sudeste	-	10	14	-	24
Sul	-	62	26	1	89
Total no Brasil	11	594	763	24	1.392

NÚMERO DE ESCOLAS INDÍGENAS POR DEPENDÊNCIA ADMINISTRATIVA, POR ESTADO - UF

Estados - UF	Federal	Estadual	Municipal	Privada	Total
Acre	-	44	31	-	75
Alagoas	1	-	9	-	10
Amapá	-	38	-	-	38
Amazonas	-	10	342	18	370
Bahia	2	-	33	-	35
Ceará	-	17	5	2	24
Espírito Santo	-	4	6	-	10
Goiás	-	2	-	-	2
Maranhão	-	138	-	-	138
Mato Grosso	-	16	129	-	145
Mato Grosso do Sul	-	31	30	2	63
Minas Gerais	-	5	-	-	5
Pará	-	15	47	-	62
Paraíba	-	-	28	1	29
Paraná	-	-	24	-	24
Pernambuco	8	-	38	-	46
Rio Grande do Sul	-	37	2	1	40
Rio de Janeiro	-	-	2	-	2
Rondônia	-	25	23	-	48
Roraima	-	127	8	-	135
Santa Catarina	-	25	-	-	25
São Paulo	-	1	6	-	7
Sergipe	-	1	-	-	1
Tocantins	-	58	-	-	58
Total no Brasil	11	594	763	24	1.392

PROPORÇÃO DE ESCOLAS INDÍGENAS POR DEPENDÊNCIA ADMINISTRATIVA, POR RECÍPIO

Dependência Administrativa	Proporção de escolas indígenas
Federal	0,8%
Estadual	42,7%
Municipal	54,8%
Privada	1,7%
Total	100%

PROPORÇÃO DE ESCOLAS INDÍGENAS POR DEPENDÊNCIA ADMINISTRATIVA, POR ESTADO - UF

Estados - UF	Federal	Estadual	Municipal	Privada	Total
Acre		58,7%	41,3%		100,0%
Alagoas	10,0%		90,0%		100,0%
Amapá		100,0%			100,0%
Amazonas		2,7%	92,4%	4,9%	100,0%
Bahia	5,7%		94,3%		100,0%
Ceará		70,8%	20,8%	8,3%	100,0%
Espírito Santo		40,0%	60,0%		100,0%
Goiás		100,0%			100,0%
Maranhão		100,0%			100,0%
Mato Grosso		11,0%	89,0%		100,0%
Mato Grosso do Sul		49,2%	47,6%	3,2%	100,0%
Minas Gerais		100,0%			100,0%
Pará		24,2%	75,8%		100,0%
Paraíba			96,6%	3,4%	100,0%
Paraná			100,0%		100,0%
Pernambuco	17,4%		82,6%		100,0%
Rio Grande do Sul		92,5%	5,0%	2,5%	100,0%
Rio de Janeiro			100,0%		100,0%
Rondônia		52,1%	47,9%		100,0%
Roraima		94,1%	5,9%		100,0%
Santa Catarina		100,0%			100,0%
São Paulo		14,3%	85,7%		100,0%
Sergipe		100,0%			100,0%
Tocantins		100,0%			100,0%

**NÚMERO E PROPORÇÃO DE ESCOLAS QUE UTILIZAM ASPECTOS DA CULTURA INDÍGENA NO
CURRÍCULO ESCOLAR, POR REGIÃO**

Região	Escolas indígenas no Estado	Escolas que usam aspectos da cultura indígena	Percentual de escolas que usam aspectos da cultura indígena
Norte	786	470	59,8%
Nordeste	283	63	22,3%
Centro-Oeste	210	158	75,2%
Sudeste	24	10	41,7%
Sul	89	50	56,2%
Brasil	1.392	751	54,0%

**NÚMERO E PROPORÇÃO DE ESCOLAS QUE UTILIZAM ASPECTOS DA CULTURA INDÍGENA NO
CURRÍCULO ESCOLAR, POR ESTADO " U F**

Região	Escolas indígenas no Estado	Escolas que usam aspectos da cultura indígena	Percentual de escolas que usam aspectos da cultura indígena
Acre	75	10	13,3%
Alagoas	10	1	10,0%
Amapá	38	7	18,4%
Amazonas	370	215	58,1%
Bahia	35	12	34,3%
Ceará	24	1	4,2%
Espírito Santo	10	0	0,0%
Goiás	2	1	50,0%
Mato Grosso do Sul	63	44	69,8%
Maranhão	138	0	0,0%
Mato Grosso	145	113	77,9%
Minas Gerais	5	4	80,0%
Pará	62	42	67,7%
Paraíba	29	14	48,3%
Paraná	24	16	66,7%
Pernambuco	46	34	73,9%
Rio Grande do Sul	40	14	35,0%
Rio de Janeiro	2	2	100,0%
Rondônia	48	32	66,7%

Região	Escolas indígenas no Estado	Escolas que usam aspectos da cultura indígena	Percentual de escolas que usam aspectos da cultura indígena
Roraima	135	106	78,5%
Santa Catarina	25	20	80,0%
São Paulo	7	4	57,1%
Sergipe	1	1	100,0%
Tocantins	58	58	100,0%
Brasil	1.392	751	54,0%

NÚMERO E PROPORÇÃO DE ESCOLAS QUE UTILIZAM MATERIAL DIDÁTICO ESPECÍFICO AO GRUPO ÉTNICO, POR REGIÃO

Região	Escolas indígenas no Estado	Escolas que usam material específico	Percentual de escolas que usam material específico
Norte	786	284	36,1%
Nordeste	283	10	3,5%
Centro-Oeste	210	77	36,7%
Sudeste	24	7	29,2%
Sul	89	46	51,7%
Brasil	1.392	424	30,5%

NÚMERO E PROPORÇÃO DE ESCOLAS QUE UTILIZAM MATERIAL DIDÁTICO ESPECÍFICO AO GRUPO ÉTNICO, POR ESTADO - UF

Região	Escolas indígenas no Estado	Escolas que usam material específico	Percentual de escolas que usam material específico
Acre	75	17	22,7%
Alagoas	10	1	10,0%
Amapá	38	18	47,4%
Amazonas	370	130	35,1%
Bahia	35	3	8,6%
Ceará	24	4	16,7%
Espírito Santo	10	1	10,0%
Goiás	2	0	0,0%
Mato Grosso do Sul	63	11	17,5%
Maranhão	138	1	0,7%
Mato Grosso	145	66	45,5%
Minas Gerais	5	5	100,0%
Pará	62	12	19,4%
Paraíba	29	0	0,0%
Paraná	24	15	62,5%
Pernambuco	46	1	2,2%
Rio Grande Sul	40	10	25,0%
Rio de Janeiro	2	0	0,0%
Rondônia	48	26	54,2%
Roraima	135	36	26,7%
Santa Catarina	25	21	84,0%
São Paulo	7	1	14,3%
Sergipe	1	0	0,0%
Tocantins	58	45	77,6%
Brasil	1.392	424	30,5%

Fonte: MEC/INEP/SEEC

5.

QUEM SÃO E ONDE ESTÃO OS PROFESSORES
DAS ESCOLAS INDÍGENAS NO BRASIL?



Desenho Kadiwéu

5. QUEM SÃO E ONDE ESTÃO OS PROFESSORES DAS ESCOLAS INDÍGENAS NO BRASIL?

De acordo com o Censo Escolar Indígena, estão em atuação nas escolas indígenas de todo o país 3.998 professores. Destes, 3.059 são índios e 939 são não-índios. Em termos percentuais, os professores indígenas respondem por 76,5% do total dos professores, enquanto os não-índios correspondem a 23,5%. Há diferenças marcantes entre as regiões: assim, enquanto na região Norte, os professores indígenas respondem por 82,7% do total, na região Sul, eles são menos da metade dos professores em sala de aula, correspondendo a 46,2%.

Em termos de gênero, há mais professores indígenas do sexo masculino que feminino: eles representam 49,9% do total, enquanto as professoras indígenas somam 26,7%. Mesmo com esses percentuais, nas regiões Nordeste e Sudeste há mais professoras índias que professores índios. O mesmo ocorre com o total de professores não-índios: há mais professoras não-índias (são 16,7% do total) que professores não-índios (6,8%).

O censo revela que os professores indígenas apresentam uma grande heterogeneidade de níveis de formação: 28,2% ainda não completaram o ensino fundamental, 24,8% têm o ensino fundamental completo, 4,5% têm ensino médio completo, 23,4% têm ensino médio com magistério, 17,6% têm ensino médio com magistério indígena e 1,5% tem ensino superior. Essas proporções se modificam de região para região, e em cada Estado, mas revelam, no seu conjunto, a necessidade de se implementar políticas específicas que permitam que esses professores indígenas possam progredir em termos de sua escolarização e formação profissional.

A formação específica de índios professores é hoje uma forte demanda das comunidades indígenas e um direito previsto na legislação que trata da educação escolar indígena. O direito à uma educação diferenciada e de qualidade só será efetivado se os próprios índios assumirem a docência das escolas nas comunidades indígenas. Para isso, eles precisam de programas de formação que lhes permitam concluir sua escolarização básica ao mesmo tempo em que recebem formação específica para o magistério intercultural.

Nos últimos anos, em todo o Brasil, surgiram diferentes experiências de formação de professores indígenas. Algumas já contam com mais de uma década, outras estão no início do processo: as mais antigas tiveram origem fora do aparelho do Estado e hoje são reconhecidas como experiências que se tornaram referência para a política nacional

de formação de professores indígenas. As experiências governamentais, por sua vez, são mais recentes, mas já apresentam resultados na qualificação e titulação do professorado indígena.

A resolução 3/99 do Conselho Nacional de Educação estabelece que cabe aos sistemas estaduais de ensino promover a formação inicial e continuada dos professores indígenas, bem como instituir e regulamentar a profissionalização e o reconhecimento público do magistério indígena. Com a crescente substituição de cursos de capacitação de curta duração por programas estruturados de formação de professores indígenas, com vistas a sua titulação, espera-se um aumento no nível de escolarização e formação desses professores.

Os percentuais de formação de professores indígenas indicados acima já espelham o resultado de políticas específicas de formação de professores indígenas desenvolvidas por secretarias estaduais e municipais de educação, bem como de programas desenvolvidos por organizações não-governamentais, que têm possibilitado que professores indígenas, já em atuação em sala de aula, completem sua escolarização e recebam uma formação específica em magistério indígena. Como mostrado acima, eles já representam 17,6% do total, ou 599 professores.

PROPORÇÃO DE PROFESSORES ÍNDIOS E NÃO-ÍNDIOS NO BRASIL

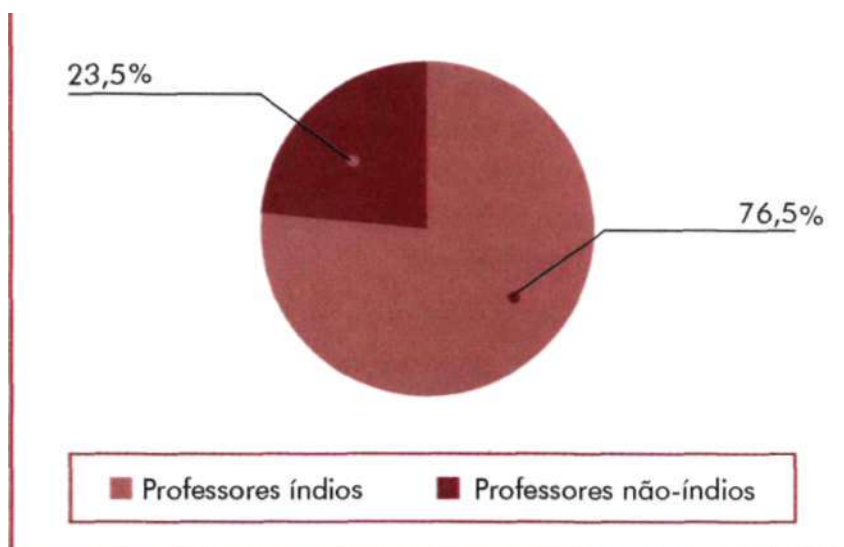

NÚMERO E PROPORÇÃO DE PROFESSORES ÍNDIOS E NÃO-ÍNDIOS NAS ESCOLAS INDÍGENAS

Professores	Número	Proporção
Índios	3.059	76,5%
Não-Índios	939	23,5%
totai	3.998	100,0%

NÚMERO DE PROFESSORES ÍNDIOS E NÃO-ÍNDIOS, POR REGIÃO

Região	Professores índios	Professores não-índios	Total
Norte	1.712	358	2.070
Nordeste	557	156	713
Centro-Oeste	520	187	707
Sudeste	83	20	103
Sul	187	218	405
Brasil	3.059	939	3.998

PROPORÇÃO DE PROFESSORES ÍNDIOS E NÃO-ÍNDIOS, POR REGIÃO

Região	Professores índios	Professores não-índios	Total
Norte	82,7 %	17,3%	100%
Nordeste	78,1 %	21,9%	100%
Centro-Oeste	73,6 %	26,4%	100%
Sudeste	80,6 %	19,4%	100%
Sul	46,2 %	53,8 %	100%

PROPORÇÃO DE PROFESSORES ÍNDIOS E NÃO-ÍNDIOS POR REGIÃO

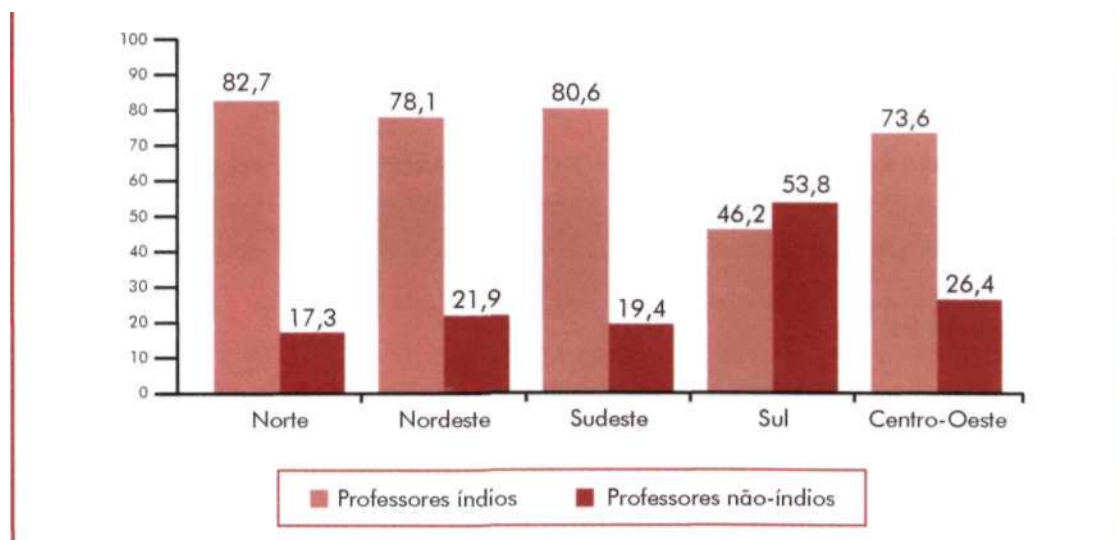

NÚMERO PE PROFESSORES ÍNDIOS E NÃO-ÍNDIOS, POR ESTADO - UF

Estados-UF	Professores índios	Professores não-índios	Total
Acre	105	1	106
Alagoas	43	12	55
Amapá	84	53	137
Amazonas	925	182	1.107
Bahia	74	21	95
Ceará	76	11	87
Espírito Santo	13	10	23
Goiás	3	1	4
Maranhão	170	44	214
Mato Grosso	280	52	332
Mato Grosso do Sul	237	134	371
Minas Gerais	63	0	63
Pará	87	50	137
Paraíba	88	36	124
Paraná	51	42	93
Pernambuco	102	31	133
Rio Grande do Sul	89	150	239
Rio de Janeiro	4	0	4
Rondônia	91	30	121
Roraima	323	34	357
Santa Catarina	47	26	73
São Paulo	3	10	13
Sergipe	4	1	5
Tocantins	97	8	105
Brasil	3.059	939	3.998

PROPORÇÃO DE PROFESSORES ÍNDIOS E NÃO-ÍNDIOS, POR SEXO

	Masculino	Feminino
Professor índio	49,8 %	26,7 %
Professor não-índio	6,8%	}6,7%
Total	56,6%	43,4%

NÚMERO DE PROFESSORES ÍNDIOS, POR SEXO, POR ESTADO - UF

Estados - UF	Masculino	Feminino	Total
Acre	100	5	105
Alagoas	4	39	43
Amapá	55	29	84
Amazonas	641	284	925
Bahia	25	49	74
Ceará	39	37	76
Espírito Santo	6	7	13
Goiás	1	2	3
Maranhão	128	42	170
Mato Grosso	243	37	280
Mato Grosso do Sul	127	110	237
Minas Gerais	27	36	63
Pará	82	5	87
Paraíba	24	64	88
Paraná	28	23	51
Pernambuco	13	89	102
Rio Grande do Sul	67	22	89
Rio de Janeiro	3	1	4
Rondônia	70	21	91
Roraima	201	122	323
Santa Catarina	29	18	47
São Paulo	2	1	3
Sergipe	0	4	4
Tocantins	75	22	97
Brasil	1.990	1.069	3.059

NÚMERO DE PROFESSORES NÃO-ÍNDIOS POR SEXO, POR ESTADO - UF

Estados - UF	Masculino	Feminino	Total
Acre	0	1	1
Alagoas	3	9	12
Amapá	30	23	53
Amazonas	81	101	182
Bahia	9	12	21
Ceará	0	11	11
Espírito Santo	0	10	10
Goiás	0	1	1
Maranhão	8	36	44
Mato Grosso	19	33	52
Mato Grosso do Sul	28	106	134
Minas Gerais	0	0	0
Pará	16	34	50
Paraíba	6	30	36
Paraná	2	40	42
Pernambuco	5	26	31
Rio Grande do Sul	22	128	150
Rio de Janeiro	0	0	0
Rondônia	13	17	30
Roraima	17	17	34
Santa Catarina	6	20	26
São Paulo	2	8	10
Sergipe	0	1	1
Tocantins	3	5	8
Brasil	270	669	939

NÚMERO DE PROFESSORES ÍNDIOS POR NÍVEL DE FORMAÇÃO, POR ESTADO - UF

Estado - UF	Fund. inc.	Fund. comp.	Med. c/mag.	Mag. ind.	Med. outro	Sup. c/mag.	Sup. s/mag.	Total
Acre	36	65	3	-	1	-	-	105
Alagoas	2	4	35	-	-	-	-	41
Amapá	47	13	17	2	-	-	-	79
Amazonas	333	301	268	86	66	8	-	1.062
Bahia	30	37	20	-	-	-	-	87
Ceará	29	12	21	5	9	2	3	81
Espírito Santo	-	-	-	13	-	-	-	13
Goiás	1	1	1	-	-	-	-	3
M. G. do Sul	57	48	93	37	16	7	-	258
Maranhão	143	26	11	-	2	-	-	182
Mato Grosso	58	99	43	93	6	3	1	303
Minas Gerais	-	-	-	62	-	-	-	62
Pará	66	22	21	-	-	-	-	109
Paraíba	-	11	78	-	5	-	-	94
Paraná	10	21	5	-	15	-	-	51
Pernambuco	13	18	68	-	2	4	1	106
R. G. Do Sul	12	29	7	28	10	6	2	94
Rio de Janeiro	5	-	-	-	-	-	-	5
Rondônia	25	62	3	1	1	1	-	93
Roraima	4	26	73	263	16	4	-	386
Santa Catarina	3	22	4	8	2	-	11	50
São Paulo	3	-	1	-	-	-	-	4
Sergipe	-	-	8	-	-	-	-	8
Tocantins	84	29	16	1	1	-	-	131
Brasil	961	846	796	599	152	35	18	3.407

Nota: O mesmo professor pode ter indicado mais de um nível de formação. Isto explica a diferença entre o total de professores indígenas, apresentado nas tabelas anteriores, e este total centrado na questão do grau de instrução.

Legenda dos diferentes níveis de formação dos professores indígenas

Fund.inc. - Ensino Fundamental Incompleto
 Fund. comp. - Ensino Fundamental Completo
 Med.c/mag. - Ensino Médio com Magistério
 Mag.ind. - Ensino Médio com Magistério Indígena
 Med.outro - Ensino Médio sem Magistério
 Sup.c/mag. - Ensino Superior com Magistério
 Sup.s/mag. - Ensino Superior sem Magistério

PROPORÇÃO DE PROFESSORES ÍNDIOS POR NÍVEL DE FORMAÇÃO NO BRASIL

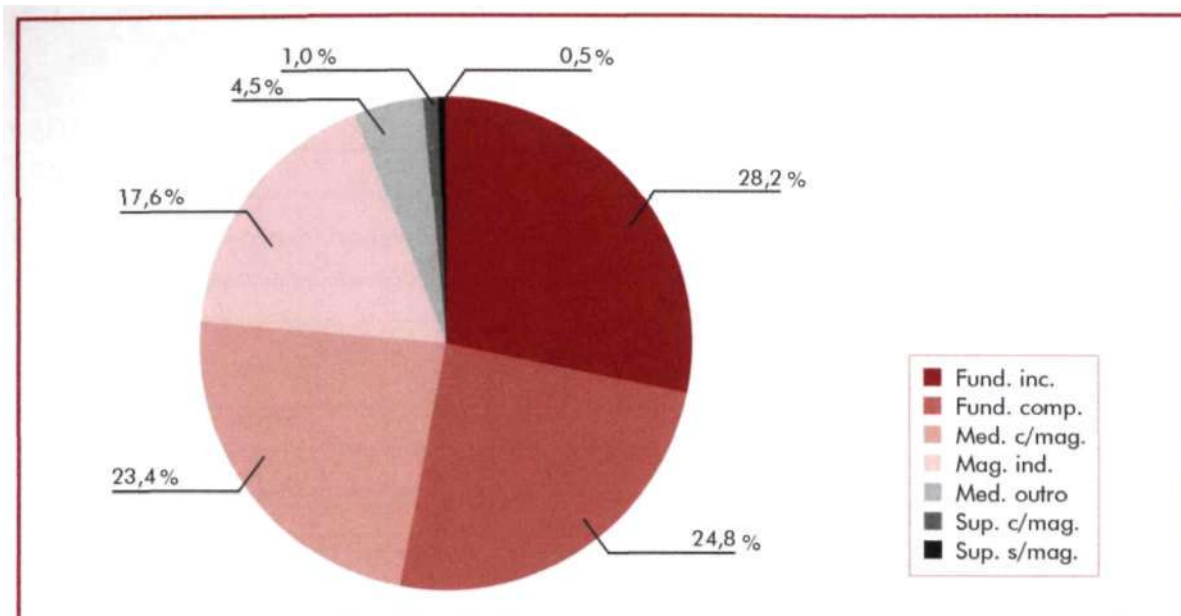

PROPORÇÃO DE PROFESSORES INDÍGENAS POR NÍVEL DE FORMAÇÃO NO BRASIL

Nível de Formação	Proporção
Ensino Fundamental Incompleto	28,2%
Ensino Fundamental Completo	24,8%
Ensino Médio com Magistério	23,4%
Ensino Médio com Magistério Indígena	17,6%
Ensino Médio sem Magistério	4,5%
Ensino Superior com Magistério	1,0%
Ensino Superior sem Magistério	0,5%
lotai	100,0%

NÚMERO DE PROFESSORES NÃO-ÍNDIOS POR NÍVEL DE FORMAÇÃO, POR ESTADO - UF

Estado - UF	Fund. inc.	Fund. comp.	Med. c/mag.	Mag. ind.	Med. outro	Sup. c/mag.	Sup. s/mag.	Total
Acre	-	1	-	-	-	-	-	1
Alagoas	-	-	8	-	-	2	1	11
Amapá	1	1	43	-	-	2	-	47
Amazonas	32	21	98	9	33	7	11	211
Bahia	1	2	18	-	-	-	-	21
Ceará	-	6	5	-	2	1	-	14
Espírito Santo	-	-	8	-	-	2	-	10
Goiás	-	-	1	-	-	-	-	1
M. G. do Sul	-	8	45	-	12	76	1	142
Maranhão	18	8	14	-	1	-	2	43
Mato Grosso	1	2	29	1	4	14	2	53
Minas Gerais	-	-	-	-	-	-	-	-
Pará	1	1	56	-	2	-	4	64
Paraíba	1	5	24	-	2	3	-	35
Paraná	1	2	23	1	6	8	-	41
Pernambuco	-	-	21	-	-	6	3	30
R. G. Do Sul	-	4	80	-	31	23	11	149
Rio de Janeiro	-	-	-	-	-	-	-	-
Rondônia	4	1	15	1	2	1	1	25
Roraima	-	3	26	5	3	2	-	39
Santa Catarina	-	1	6	4	6	5	7	29
São Paulo	-	-	8	-	-	3	-	11
Sergipe	-	-	-	-	-	1	-	1
Tocantins	-	-	7	-	-	-	-	7
Brasil	60	66	535	21	104	156	43	985

Nota: O mesmo professor pode ter indicado mais de um nível de formação. Isto explica a diferença entre o total de professores indígenas, apresentado nas tabelas anteriores, e este total centrado na questão do grau de instrução.

Legenda dos diferentes níveis de formação dos professores indígenas

Fund.inc. - Ensino Fundamental Incompleto

Fund. comp. - Ensino Fundamental Completo

Med.c/mag. - Ensino Médio com Magistério

Mag.ind. - Ensino Médio com Magistério Indígena

Med.outro - Ensino Médio sem Magistério

Sup.c/mag. - Ensino Superior com Magistério

Sup.s/mag. - Ensino Superior sem Magistério

Fonte: MEC/INEP/SEEC

6.

QUEM SÃO E ONDE ESTÃO
OS ESTUDANTES INDÍGENAS NO BRASIL?

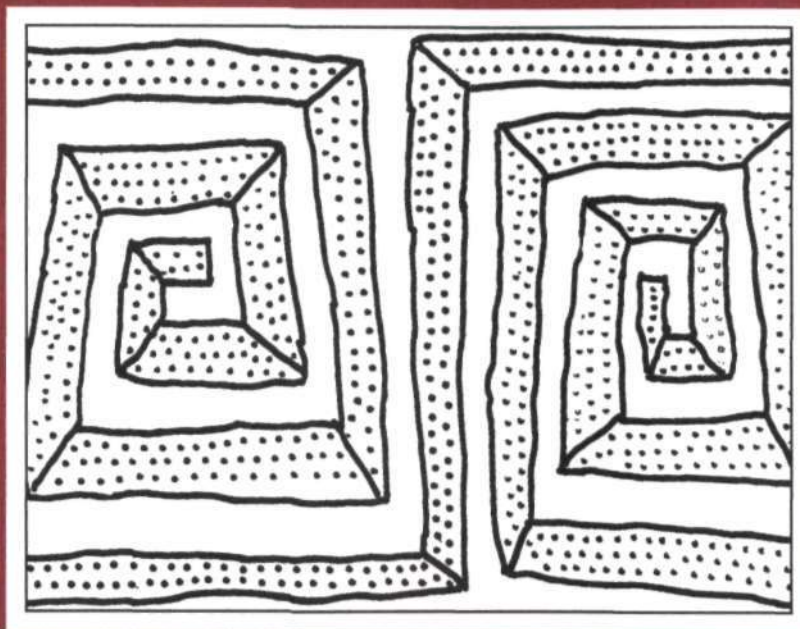

Desenho Tiryó

6. QUEM SÃO E ONDE ESTÃO OS ESTUDANTES INDÍGENAS NO BRASIL?

Nas 1.392 escolas recenseadas pelo Censo Escolar Indígena do MEC estudam 93.037 estudantes indígenas. A maioria destes estudantes, 74.931 representando 80,6% do total, estão no ensino fundamental. E é nas primeiras séries do ensino fundamental que se concentra a maior parte dos estudantes indígenas. Na primeira série, estão 32.629 estudantes, representando 43,5% do total; na segunda série, 23%; na terceira série, 14,9%; e, na quarta série, 9,4%. O restante, 9,2%, distribui-se da quinta à oitava série.

Na educação infantil e em classes de alfabetização estão 15,2% do total dos estudantes indígenas. No ensino médio apenas 1,0% e, em classes de jovens e adultos, 3,2%.

A concentração dos estudantes indígenas nas três primeiras séries do ensino fundamental tem muitas explicações. Podemos ensaiar algumas aqui, embora o assunto merecesse uma investigação mais aprofundada. É sabido que o ensino, em boa parte das escolas indígenas, está voltado à alfabetização e a rudimentos do conhecimento da matemática, não estando organizado em termos de séries e ciclos. Em algumas escolas os estudantes são divididos em iniciantes, alfabetizados e avançados. Em várias escolas, o ensino se dá de forma multisseriada. Assim, uma primeira explicação para a concentração de estudantes na primeira série seria o fato de que as escolas não estão trabalhando com a estrutura de séries ou ciclos. Outra explicação seria a baixa escolarização dos próprios professores, impedindo uma diversificação e aprofundamento do nível de ensino nas escolas indígenas. A pouca formalização do ensino desenvolvido nessas escolas, a falta de materiais e de infra-estrutura também seria uma explicação para essa concentração, uma vez que muitas escolas indígenas só agora começam a ser regularizadas e assim ingressam nos sistemas de ensino.

Em termos de distribuição geográfica, 49% dos estudantes indígenas estão na região Norte do país. No Nordeste estão 20,2% e no Centro-Oeste 20,1%. Na região Sudeste concentram-se 3,1% dos estudantes e, na região Sul, 7,6%. Deste total de estudantes indígenas, 54,2% são do sexo masculino e 45,8% do sexo feminino.

Uma maior formação para os professores indígenas, materiais didáticos próprios, ensino na língua materna, calendários adaptados às atividades econômicas e preservação dos rituais das comunidades contribuirão para a melhoria do ensino e da aprendizagem dos estudantes indígenas.

NÚMERO DE MATRÍCULAS EM ESCOLAS INDÍGENAS SECUNDO O NÍVEL E MODALIDADE DE ENSINO, POR RECIÃO

Região	Educação Infantil	Alfabetização	Ensino Fundamental	Ensino Médio	Educação de Jovens e Adultos	Total
Norte	4.165	4.153	36.683	468	1.763	47.232
Nordeste	1.674	2.107	15.139	180	1.041	20.141
Centro-Oeste	1.218	63	15.109	146	37	16.573
Sudeste	315	26	2.289	0	125	2.755
Sul	476	0	5.711	149	0	6.336
Brasil	7.848	6.349	74.931	943	2.966	93.037

PROPORÇÃO DE MATRÍCULAS EM ESCOLAS INDÍGENAS SECUNDO O NÍVEL E MODALIDADE DE ENSINO, POR RECIÃO

Ensino	Norte	Nordeste	Centro-Oeste	Sudeste	Sul
Ens.fund.	94,27%	92,54%	98,8%	94,82%	97,46%
Ens.med.	1,2%	1,1%	0,95%	0%	2,54%
EJA	4,53%	6,36%	0,24%	5,18%	0%
lotai	100%	100%	100%	100%	100%

NÚMERO PE MATRÍCULAS EM ESCOLAS INDÍGENAS SECUNDO O NÍVEL E MODALIDADE DE ENSINO, POR ESTADO - UF

Região	Educação Infantil	Alfabetização	Ensino Fundamental	Ensino Médio	Educação de Jovens e Adultos	Total
Acre	49	0	2.454	0	38	2.541
Alagoas	178	32	1.134	0	30	1.374
Amapá	108	494	1.260	0	130	1.992
Amazonas	1.739	2.317	20.402	327	1.244	26.029
Bahia	239	56	2.935	0	0	3.230
Ceará	224	157	765	180	503	1.829
Espírito Santo	178	0	294	0	80	552
Goiás	0	41	23	0	0	64
Maranhão	21	1.225	4.902	0	0	6.148
Mato Grosso	601	22	6.174	90	0	6.887
M. G. do Sul	617	0	8.912	56	37	9.622
Minas Gerais	0	0	1.575	0	0	1.575
Pará	308	1.029	4.219	0	0	5.556
Paraíba	758	16	2.456	0	166	3.396
Paraná	229	0	1.590	0	0	1.819
Pernambuco	227	621	2.883	0	305	4.036
R. G. do Sul	222	0	3.097	113	0	3.432
Rio de Janeiro	1	26	0	0	0	27
Rondônia	198	130	1.554	0	262	2.144
Roraima	1.049	9	5.356	141	89	6.644
S. Catarina	25	0	1.024	36	0	1.085
São Paulo	136	0	420	0	45	601
Sergipe	27	0	64	0	37	128
Tocantins	714	174	1.438	0	0	2.326
Brasil	7.848	6.349	74.931	943	2.966	93.037

NÚMERO DE MATRÍCULAS POR SÉRIE DO ENSINO FUNDAMENTAL, POR ESTADO - UF

Estados- UF	1ª série	2ª série	3ª série	4ª série	5ª série	6ª série	7ª série	8ª série	Total
Acre	1.487	497	291	179	0	0	0	0	2.454
Alagoas	467	305	216	146	0	0	0	0	1.134
Amapá	508	321	251	180	0	0	0	0	1.260
Amazonas	9.089	4.315	2.455	1.787	1.136	749	521	350	20.402
Bahia	1.212	720	448	275	139	70	41	30	2.935
Ceará	204	86	114	24	65	115	93	64	765
Espírito Santo	60	97	75	62	0	0	0	0	294
Goiás	8	7	4	4	0	0	0	0	23
Maranhão	3.625	801	351	125	0	0	0	0	4.902
Mato Grosso	2.268	1.713	1.192	637	113	123	50	78	6.174
M. G. do Sul	3.196	2.317	1.540	856	494	246	154	109	8.912
Minas Gerais	861	473	144	97	0	0	0	0	1.575
Pará	2.567	837	448	271	73	23	0	0	4.219
Paraíba	994	724	508	230	0	0	0	0	2.456
Paraná	562	473	343	212	0	0	0	0	1.590
Pernambuco	1.056	721	477	310	140	112	32	35	2.883
R. G. do Sul	1.051	728	608	351	182	72	41	64	3.097
Rio de Janeiro	0	0	0	0	0	0	0	0	0
Rondônia	777	331	244	202	0	0	0	0	1.554
Roraima	1.504	1.105	900	660	433	288	291	175	5.356
Santa Catarina	268	223	224	165	68	34	31	11	1.024
São Paulo	117	97	111	95	0	0	0	0	420
Sergipe	15	17	19	13	0	0	0	0	64
Tocantins	733	341	200	136	10	12	6	0	1.438
Brasil	32.629	17.249	11.163	7.017	2.853	1.844	1.260	916	74.931

NÚMERO DE MATRÍCULAS POR SÉRIE DO ENSINO FUNDAMENTAL, POR REGIÃO

Região	1ª série	2ª série	3ª série	4ª série	5ª série	6ª série	7ª série	8ª série	Total
Norte	16.665	7.747	4.789	3.415	1.652	1.072	818	525	36.683
Nordeste	7.573	3.374	2.133	1.123	344	297	166	129	15.139
Centro-Oeste	5.472	4.037	2.736	1.497	607	369	204	187	15.109
Sudeste	1.038	667	330	254	0	0	0	0	2.289
Sul	1.881	1.424	1.175	728	250	106	72	75	5.711
Brasil	32.629	17.249	11.163	7.017	2.853	1.844	1.260	916	74.931

PROPORÇÃO DE MATRÍCULAS POR SÉRIE DO ENSINO FUNDAMENTAL, POR REGIÃO

Região	1ª série	2ª série	3ª série	4ª série	5ª série	6ª série	7ª série	8ª série	Total
Norte	45,4%	21,1%	13,1%	9,3%	4,5%	2,9%	2,2%	1,4%	100,0%
Nordeste	50,0%	22,3%	14,1%	7,4%	2,3%	2,0%	1,1%	0,9%	100,0%
Centro-Oeste	36,2%	26,7%	18,1%	9,9%	4,0%	2,4%	1,4%	1,2%	100,0%
Sudeste	45,3%	29,1%	14,4%	11,1%	0,0%	0,0%	0,0%	0,0%	100,0%
Sul	32,9%	24,9%	20,6%	12,7%	4,4%	1,9%	1,3%	1,3%	100,0%
Brasil	43,5%	23,0%	14,9%	9,4%	3,8%	2,5%	1,7%	1,2%	100,0%

PROPORÇÃO DE MATRÍCULAS NO ENSINO FUNDAMENTAL,
POR REGIÃO

Região	Proporção de Matrículas
Norte	49,0%
Nordeste	20,2%
Centro-Oeste	20,1%
Sudeste	3,1%
Sul	7,6%
Brasil	100,0%

PROPORÇÃO DE MATRÍCULAS NO ENSINO FUNDAMENTAL POR SEXO,
POR REGIÃO

Região	Estudantes do sexo masculino	Estudantes do sexo feminino	Total
Norte	54,2 %	45,8 %	100,0%
Nordeste	54,3 %	45,7%	100,0%
Centro-Oeste	54,9%	45,1 %	100,0%
Sudeste	55,0 %	45,0%	100,0%
Sul	51,7%	48,3 %	100,0%
Brasil	54,2%	45,8 %	

Fonte: MEC/INEP/SEEC

7. FICHA TÉCNICA

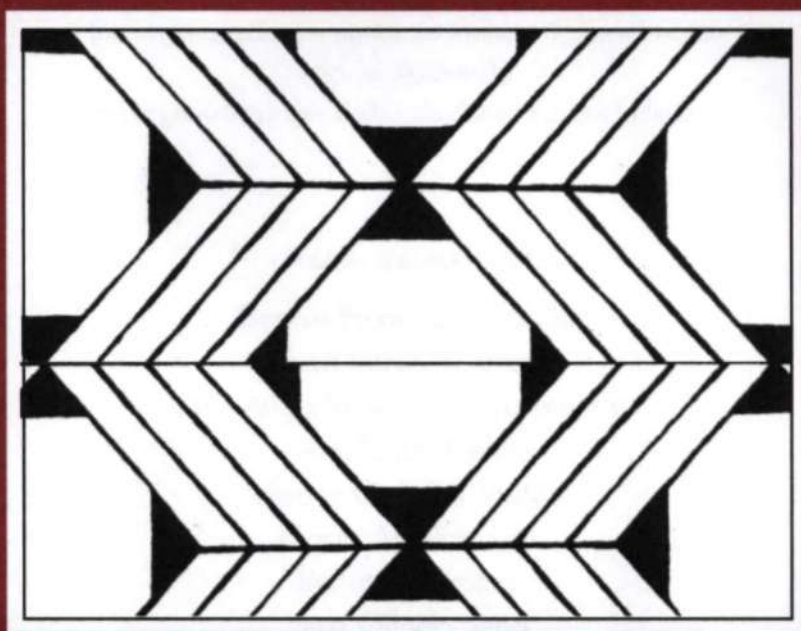

Desenho Mehináku

7. FICHA TÉCNICA

ORGANIZAÇÃO

Luís Donisete Benzi Grupioni
(Edição das tabelas e redação dos textos)

COLABORAÇÃO

Fany Ricardo
(na organização dos dados do Instituto Socioambiental)
Marta Azevedo
(na organização dos dados do Censo Escolar Indígena)

AGRADECIMENTOS

Denise Fajardo Grupioni
Jean Paraizo Alves
José Augusto Sampaio Laranjeiras
Júlio César Melatti
Kleber Gesteira Matos
Maria Amélia Leite
Renato Gavazzi
Vera Olinda Sena

PROJETO GRÁFICO

ADAG Publicidade



**SECRETARIA
DE EDUCAÇÃO
FUNDAMENTAL**

**MINISTÉRIO
DA EDUCAÇÃO**
BOA ESCOLA PARA TODOS

**GOVERNO
FEDERAL**
Trabalhando em todo o Brasil

Livros Grátis

(<http://www.livrosgratis.com.br>)

Milhares de Livros para Download:

[Baixar livros de Administração](#)

[Baixar livros de Agronomia](#)

[Baixar livros de Arquitetura](#)

[Baixar livros de Artes](#)

[Baixar livros de Astronomia](#)

[Baixar livros de Biologia Geral](#)

[Baixar livros de Ciência da Computação](#)

[Baixar livros de Ciência da Informação](#)

[Baixar livros de Ciência Política](#)

[Baixar livros de Ciências da Saúde](#)

[Baixar livros de Comunicação](#)

[Baixar livros do Conselho Nacional de Educação - CNE](#)

[Baixar livros de Defesa civil](#)

[Baixar livros de Direito](#)

[Baixar livros de Direitos humanos](#)

[Baixar livros de Economia](#)

[Baixar livros de Economia Doméstica](#)

[Baixar livros de Educação](#)

[Baixar livros de Educação - Trânsito](#)

[Baixar livros de Educação Física](#)

[Baixar livros de Engenharia Aeroespacial](#)

[Baixar livros de Farmácia](#)

[Baixar livros de Filosofia](#)

[Baixar livros de Física](#)

[Baixar livros de Geociências](#)

[Baixar livros de Geografia](#)

[Baixar livros de História](#)

[Baixar livros de Línguas](#)

[Baixar livros de Literatura](#)
[Baixar livros de Literatura de Cordel](#)
[Baixar livros de Literatura Infantil](#)
[Baixar livros de Matemática](#)
[Baixar livros de Medicina](#)
[Baixar livros de Medicina Veterinária](#)
[Baixar livros de Meio Ambiente](#)
[Baixar livros de Meteorologia](#)
[Baixar Monografias e TCC](#)
[Baixar livros Multidisciplinar](#)
[Baixar livros de Música](#)
[Baixar livros de Psicologia](#)
[Baixar livros de Química](#)
[Baixar livros de Saúde Coletiva](#)
[Baixar livros de Serviço Social](#)
[Baixar livros de Sociologia](#)
[Baixar livros de Teologia](#)
[Baixar livros de Trabalho](#)
[Baixar livros de Turismo](#)