

MINISTÉRIO DA EDUCAÇÃO Secretaria Geral
Serviço de Estatística da Educação e Cultura

SINOPSE DO ENSINO SUPERIOR - Pós-Graduação -

Edição Preliminar
1985

Livros Grátis

<http://www.livrosgratis.com.br>

Milhares de livros grátis para download.

Sinopse Estatística

Ensino Superior

- Pós-Graduação -

Edição preliminar
1985

MINISTRO DA EDUCAÇÃO
JORGE KONDER BORNHAUSEN

SECRETARIO-GERAL
ALOÍSIO DE GUIMARÃES SOTERO

DIRETOR DO SEEC
MAURÍCIO DE PINHO GAMA

APRESENTAÇÃO

O SEEC DÁ CONTINUIDADE COM ESTE VOLUME, À PUBLICAÇÃO DE INFORMAÇÕES ESTATÍSTICAS SOBRE O ENSINO DE PÓS-GRADUAÇÃO (MESTRADO E DOUTORADO). ESTAS INFORMAÇÕES SÃO COLETADAS ANUALMENTE PELA CAPES E ENCAMINHADAS AO SEEC PARA ELABORAÇÃO DO PLANO TABULAR, DOS INDICADORES E DE OUTROS ESTUDOS QUE SE FIZEREM NECESSÁRIOS.

CABE RESSALTAR QUE OUTRAS INFORMAÇÕES COMPLEMENTARES OU OUTROS CRUZAMENTOS E NÍVEIS DE AGREGAÇÃO DIVERSOS, DOS AQUI APRESENTADOS, PODERÃO SER OBTIDOS MEDIANTE SOLICITAÇÃO AO SEEC.

MAURÍCIO DE PINHO GAMA
DIRETOR DO SEEC

SUMARIO

ENSINO SUPERIOR - POS-GRADUAÇÃO

1 - CURSOS

- 1.1 - Número de Cursos de Pós-Graduação por Natureza e Dependência Administrativa, segundo a Unidade da Federação e o nível do curso - 1985. 09
 - 1.1.A - Distribuição Percentual do Numero de Curso de Mestrado por Natureza e Dependência Administrativa da Instituição - Brasil - 1985. 11
 - 1.1.B - Distribuição Percentual do Número de Cursos de Doutorado por Natureza e Dependência Administrativa da Instituição - Brasil - 1985. 12

2 - PESSOAL DOCENTE

- 2.1 - Número de Professores (Permanentes, Visitantes e Participantes), por Natureza e Dependência Administrativa, segundo a Unidade da Federação - 1985. 14
 - 2.1.A - Distribuição Percentual do Número de Professores por Natureza e Dependência Administrativa da Instituição - Brasil - 1985. 15

ALUNADO

3.1 - Numero de Alunos vinculados por Natureza e Dependência Administrativa, segundo a Unidade da Federação e o Nível do Curso - 1985.	17
3.1.A - Distribuição Percentual do Número de Alunos de Mestrado por Natureza e Dependência Administrativa da Instituição - 1985.	19
3.1.B - Distribuição Percentual do Número de Alunos de Doutorado por Natureza e Dependência Administrativa da Instituição - Brasil - 1985.	20
3.2 - Numero de Alunos Vinculados por Situação, segundo a Unidade da Federação e o Nível do Curso - 1985.	21
3.2.A - Relação Aluno/Docente, por Natureza e Dependência Administrativa, segundo a Unidade da Federação - 1985.	24
3.2.B - Relação Aluno/Curso, no Mestrado, por Natureza e Dependência Administrativa, segundo a Unidade da Federação e Área de Conhecimento - 1985.	26
3.2.C - Relação Aluno/Curso, no Doutorado, por Natureza e Dependência Administrativa, segundo a Unidade da Federação e Área de Conhecimento - 1985.	30
3.3 - Número de Alunos Titulados por Natureza e Dependência Administrativa, segundo a Unidade da Federação e o Nível do Curso - 1985.	33

3.3.A - Relação Titulados/Curso, no Mestrado, por Natureza e Dependência Administrativa, segundo a Unidade da Federação e Área de Conhecimento - 1985.	36
3.3.B - Relação Titulados/Curso, no Doutorado, por Natureza e Dependência Administrativa, segundo a Unidade da Federação e Área de Conhecimento - 1985.	40
3.4 - Número de Alunos Vinculados e Titulados por nível do Curso, segundo a Instituição, Área e Sub-Área do Conhecimento - 1985.	43
3.5 - Número de Alunos Vinculados e Titulados por nível do Curso, segundo a Área do Conhecimento - 1985.	72
3.5.A - Distribuição do Número de Alunos de Mestrado por Área de Conhecimento - Brasil -1985.	73
3.5.B - Distribuição do Número de Alunos de Doutorado por Área de Conhecimento Brasil - 1985.	74
3.5.C - Distribuição do Número de Titulados no Mestrado por Área de Conhecimento - Brasil - 1985.	75
3.5.D - Distribuição do Número de Titulados no Doutorado por Área de Conhecimento Brasil - 1985.	76

4 - DADOS GERAIS

4.1 - Número de Professores, Número de Cursos, Alunos Vinculados e Titulados por Nível do
Curso, segundo a Instituição - 1985.

78

1 - CURSOS

1.1.A - Distribuição percentual do número de cursos de mestrado por natureza e dependência administrativa da instituição - Brasil - 1985

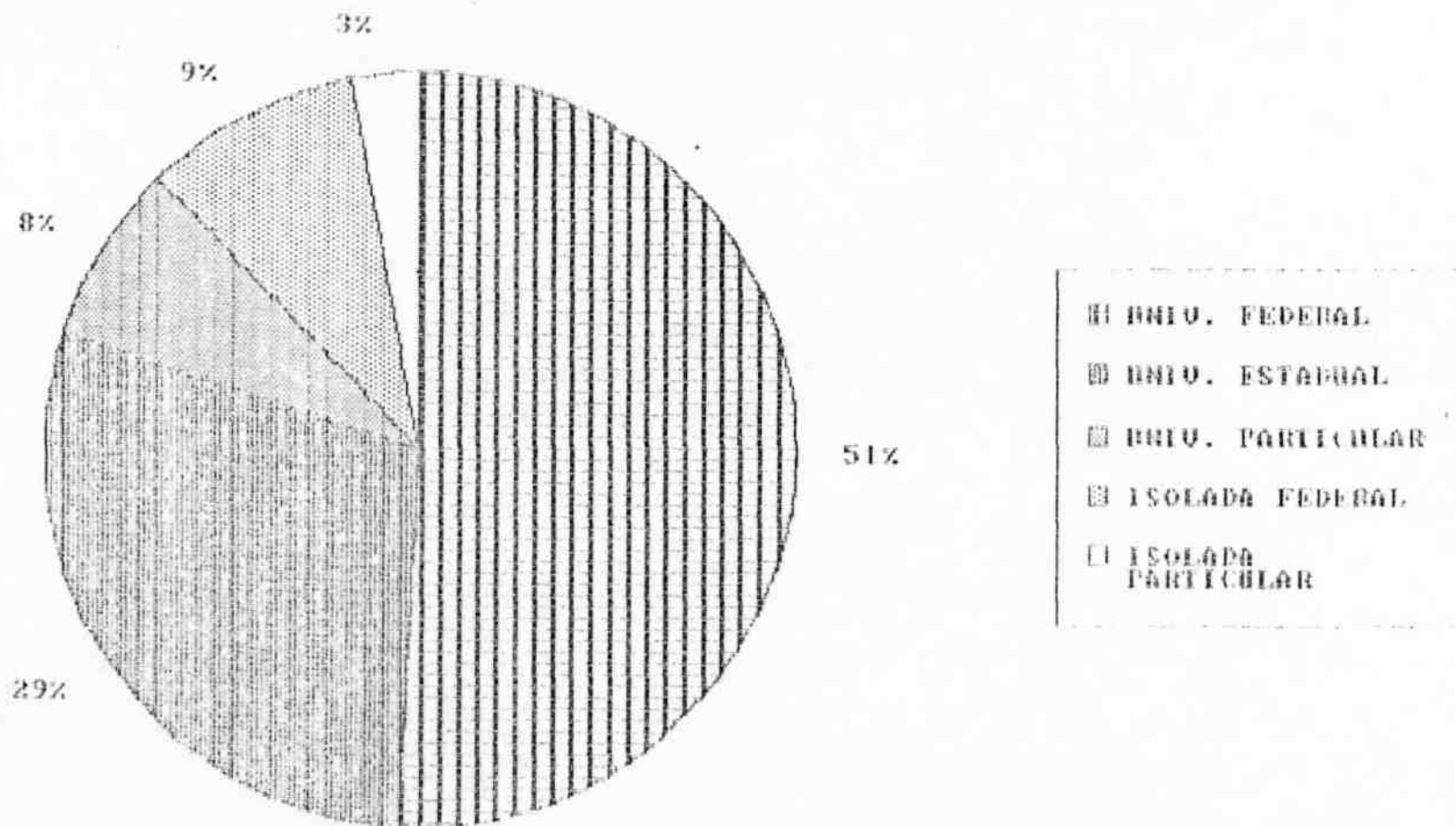

FONTE : MEC/SESU/CAPIES

1.1.B-Distribuição percentual do número de alunos de doutorado por natureza e dependência administrativa da instituição - Brasil - 1985

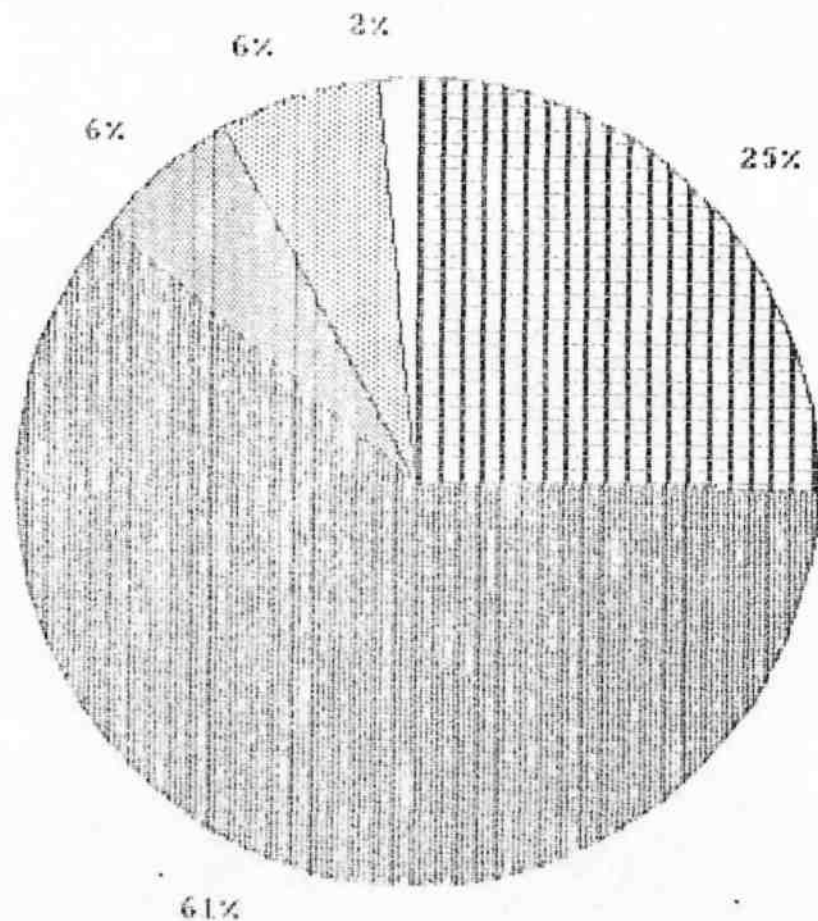

- UNIV. FEDERAL
- UNIV. ESTADUAL
- UNIV. PARTICULAR
- ISOLADA FEDERAL
- ISOLADA PARTICULAR

FONTE : MEC/SG/SEEC

2 - PESSOAL DOCENTE

PESSOAL DOCENTE

2-1 - NUMERO DE PROFESSORES (PERMANENTES, VISITANTES E PARTICIPANTES), POR NATUREZA E DEPENDÊNCIA ADMINISTRATIVA, SEGUNDO A UNIDADE DA FEDERAÇÃO - 1985

UNIDADE DA FEDERAÇÃO	PROFESSORES										
	TOTAL GERAL	UNIVERSIDADES					INSTITUIÇÕES ISOLADAS (1)				
		TOTAL	DEPENDÊNCIA ADMINISTRATIVA				TOTAL	DEPENDÊNCIA ADMINISTRATIVA			
			FEDE- DUAL	ESTA- DUAL	MUNI- CIPAL	RAL PARTI- CULAR		FEDE- DUAL	ESTA- CIPAL	MUNI- CULAR	PART -RAL
BRASIL	19106	16729	9182	6567	-	980	2377	1854	-	-	523
AMAZONAS	168	-	-	-	-	-	168	168	-	-	-
PARA	287	253	253	-	-	-	3*	3*	-	-	-
CEARA	290	290	290	-	-	-	-	-	-	-	-
RIO GRANDE DO NORTE	107	107	107	-	-	-	-	-	-	-	-
PARAIBA	549	549	549	-	-	-	-	-	-	-	-
PERNAMBUCO	780	718	718	-	-	-	62	-	-	-	62
SERGIPE	20	20	20	-	-	-	-	-	-	-	-
BAHIA	376	376	376	-	-	-	-	-	-	-	-
MINAS GERAIS	1821	1621	1621	-	-	-	200	200	-	-	-
ESPIRITO SANTO	15	15	15	-	-	-	-	-	-	-	-
RIO DE JANEIRO	3810	3261	2507	230	-	52*	5*9	391	-	-	158
SAO PAULO	8106	6750	149	6287	-	31*	1356	1061	-	-	295
PARANÁ	578	578	528	50	-	-	-	-	-	-	-
SANTA CATARINA	256	256	256	-	-	-	-	-	-	-	-
RIO GRANDE DO SUL	1*25	1*17	1275	-	-	1*2	8	-	-	-	8
GOIAS	114	11*	11*	-	-	-	-	-	-	-	-
DISTRITO FEDERAL	404	*0*	404	-	-	-	-	-	-	-	-

FONTE: MEC/SESU/CAPES

NOTA : (1) INCLUSIVE FEDERAÇÕES DE ESCOLAS E FACULDADES INTEGRADAS

2.1.A - Distribuicao percentual do numero de professores por natureza e dependencia administrativa da instituicao - Brasil - 1985

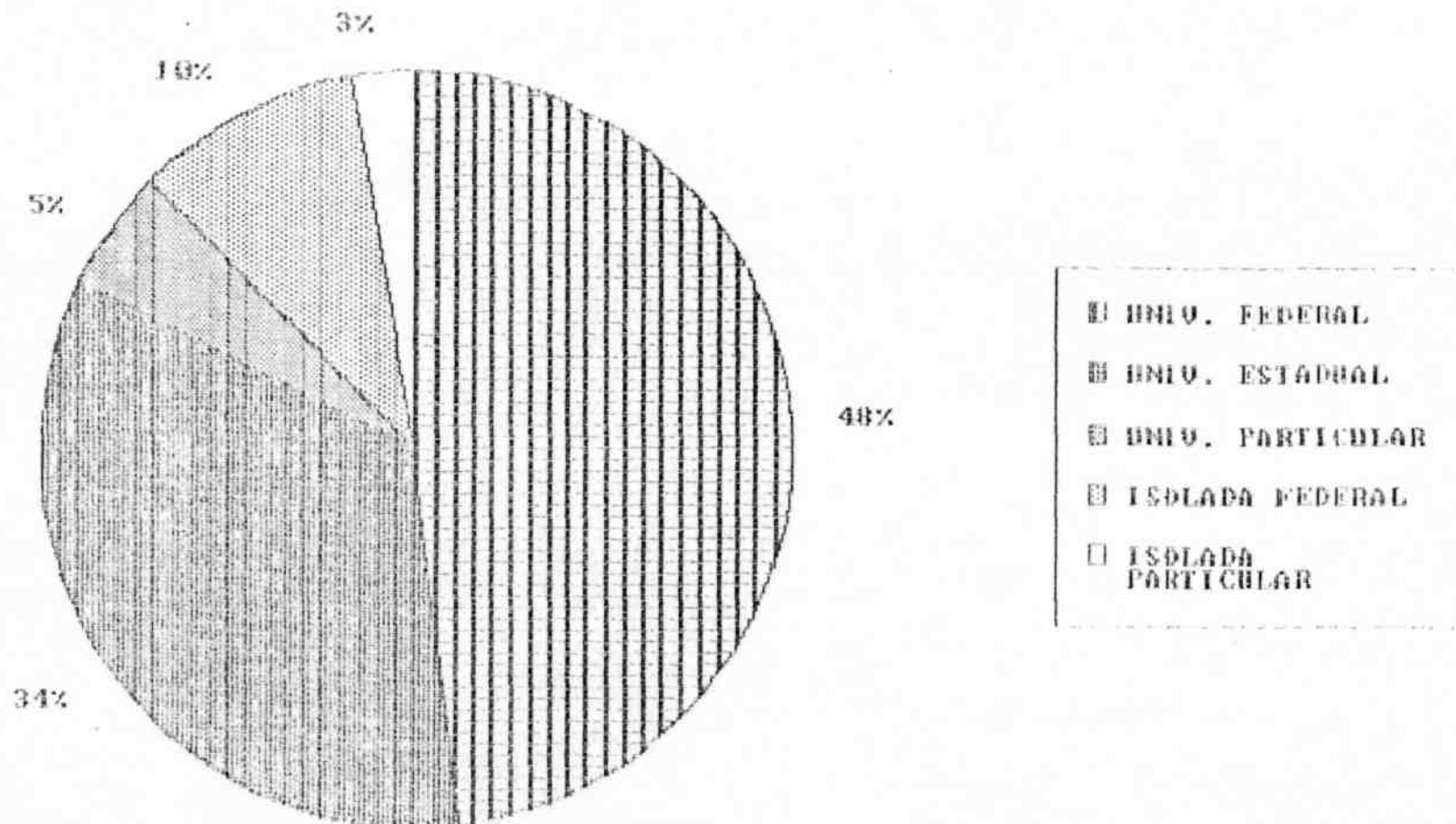

FONTE : MEC/SESU/CADES

3 - ALUNADO

3.1 - NÚMERO DE ALUNOS VINCULADOS POR NATUREZA E DEPENDÊNCIA ADMINISTRATIVA,
SEGUNDO A UNIDADE DA FEDERAÇÃO E O NÍVEL DO CURSO - 1985

(CONCLUSÃO)

UNIDADE DA FEDERAÇÃO / NÍVEL DO CURSO	ALUNOS VINCULADOS										
	TOTAL GERAI	UNIVERSIDADES				INSTITUIÇÕES ISOLADAS (1)					
		DEPENDÊNCIA ADMINISTRATIVA				TOTAL	DEPENDENCIA ADMINISTRATIVA				
		FEDE- RAL	ESTA- DUAL	MUN- CIPAL	PARTI- CULAR		FEDE- DUAL	ESTA- CIPAL	MUNI- CULAR	PARTI- RAL	
MINAS GERAIS	2588	2358	2353	-	-	-	230	230	-	-	-
MESTRADO	2233	2008	2008	-	-	-	230	230	-	-	-
DOUTORADO	330	850	350	-	-	-	-	-	-	-	-
ESPIRITO SANTO	58	58	58	-	-	-	-	-	-	-	-
MESTRADO	55	58	58	-	-	-	-	-	-	-	-
DOUTORADO				-	-	-	-	-	-	-	-
RIO DE JANEIRO	8849	7917	6993	305	-	1569	882	397	-	-	485
MESTRADO	759	6691	5148	305	-	1333	768	320	-	-	448
DOUTORADO	1390	1276	1045	-	-	231	114	77	-	-	37
SÃO PAULO	18321	16098	316	12864	-	2918	2223	1299	-	-	924
MESTRADO	13541	11714	235	3695	-	2734	1827	967	-	-	860
DOUTORADO	4780	4384	31	4169	-	184	396	332	-	-	64
PARANA	866	866	784	82	-	-	-	-	-	-	-
MESTRADO	773	773	691	82	-	-	-	-	-	-	-
DOUTORADO	93	93	93	-	-	-	-	-	-	-	-
SANTA CATARINA	694	694	694	-	-	-	-	-	-	-	-
MESTRADO	671	671	671	-	-	-	-	-	-	-	-
DOUTORADO	23	23	23	-	-	-	-	-	-	-	-
RIO GRANDE DO SUL	2280	2280	1813	-	-	467	-	-	-	-	-
MESTRADO	2167	2117	1717	-	-	450	-	-	-	-	-
DOUTORADO	113	113	96	-	-	17	-	-	-	-	-
GOIAS	137	137	137	-	-	-	-	-	-	-	-
MESTRADO	137	137	137	-	-	-	-	-	-	-	-
DOUTORADO				-	-		-	-	-	-	-
DISTRITO FEDERAL	511	511	511	-	-	-	-	-	-	-	-
MESTRADO	483	483	483	-	-	-	-	-	-	-	-
DOUTORADO	28	28	28	-	-	-	-	-	-	-	-

3.1.A - Distribuição de percentual do número de alunos de mestrado por natureza e dependência administrativa da instituição - Brasil - 1985

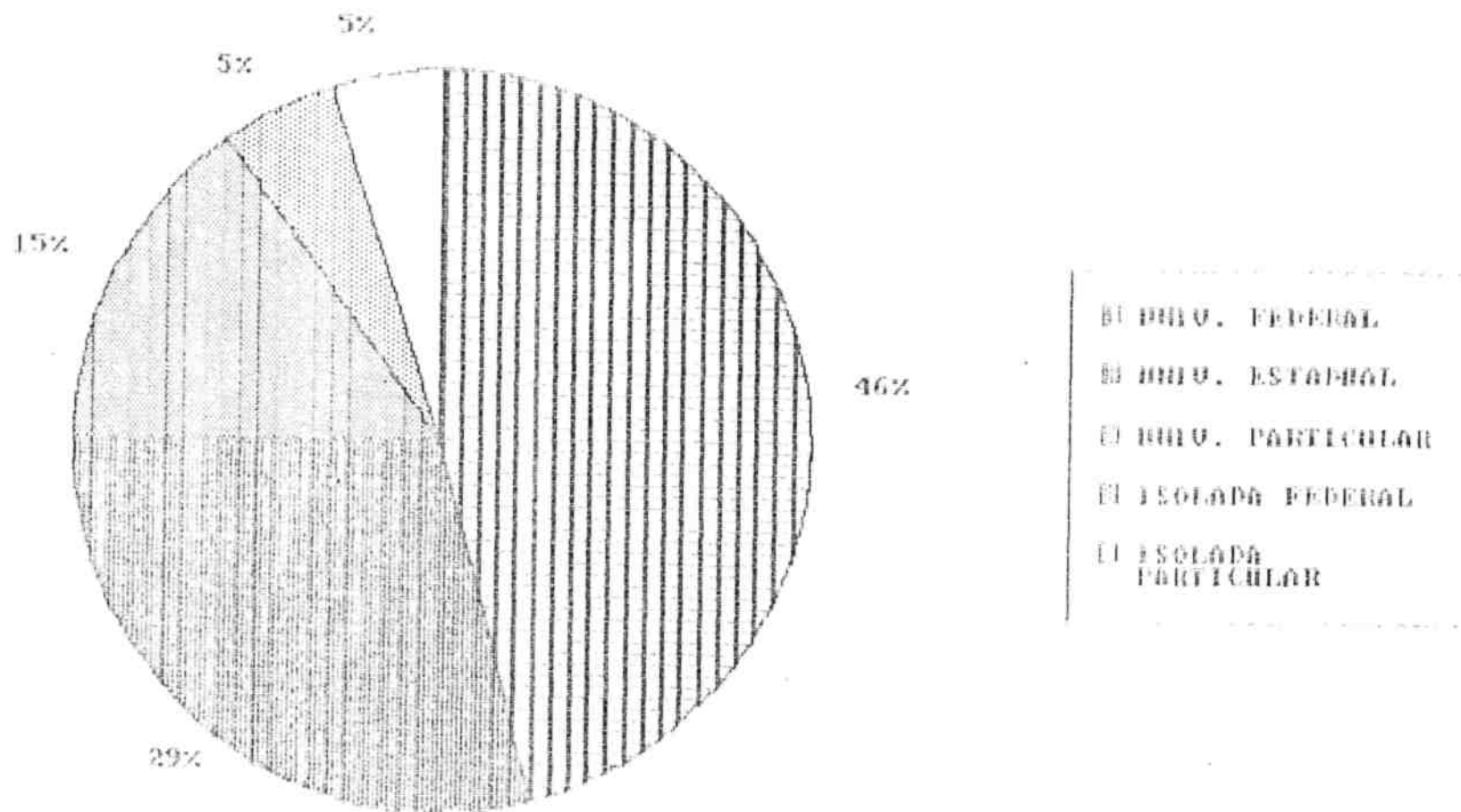

FONTE - MEC/SESU/CAPES

3.1.B- Distribuicao percentual do numero de alunos de doutorado por natureza e dependencia administrativa da instituicao - Brasil - 1985

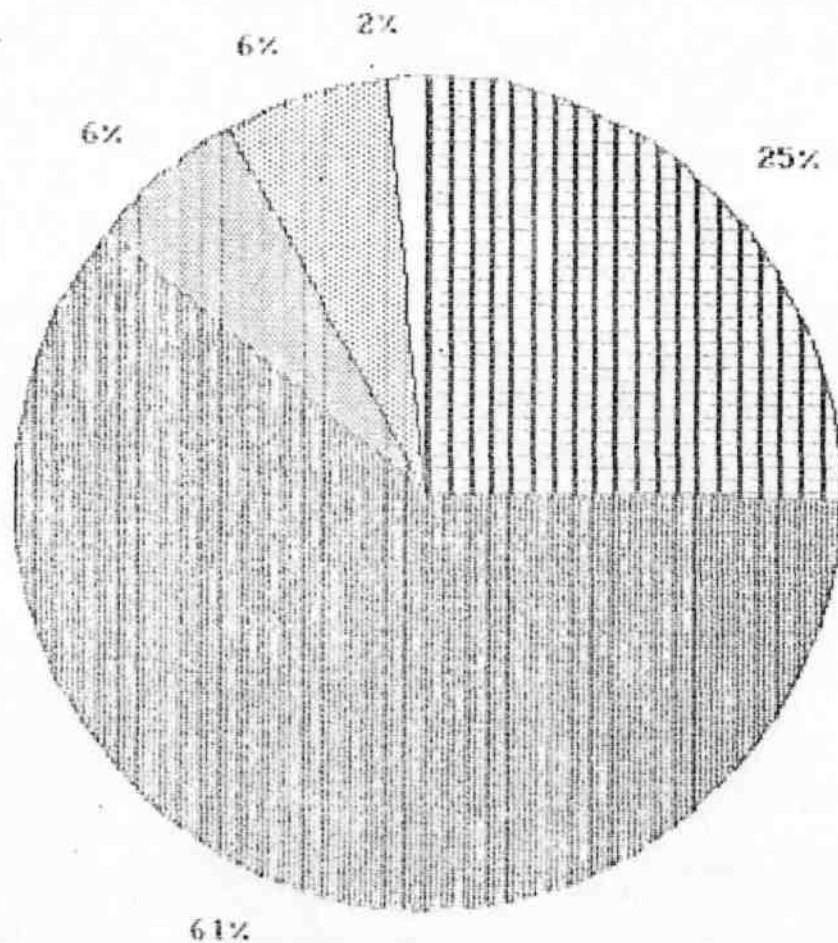

- UNIV. FEDERAL
- UNIV. ESTADUAL
- UNIV. PARTICULAR
- ISOLADA FEDERAL
- ISOLADA PARTICULAR

FONTE : MEC/SESU/CAPES

- ALUNADO

3.2 - NÚMERO DE ALUNO VINCULADOS POR SITUAÇÃO, SEGUNDO A UNIDADE DA FEDERAÇÃO E O NÍVEL DO CURSO - 1985

UNI CACE DA FEDERACAO / NIVEL DO CURSO	ALUNOS VINCULADOS						CONTINUA)
	TOTAL	SITUAÇÃO					CONTINUA
		SEMENTE CURSAN-DO DISCIPLINA5	CURSANDO DIS CI- PLINA E ELABO- RANDO DISSERIA- CAC / TESE	SOMENTE ELABO- RANDO DISSERTA- CAC / TESC	COM MATRICULA TRANCADA	AGUARDANDO DE- FESA DE DISSER- TACAO / TESE	
BRASIL	37726	12854	5773	14754	3250	1095	
MESTRADO	30851	11114	4302	11553	2942	900	
DOUTORADO	6875	1740	1471	3161			
AMAZONAS		82	21	43	22	195	
DOUTORADO	852	6	17	321		11	
	5		4	1		7	
PARA	174	89	13	48	15	4	
MESTRADO	163	89	12	44	15	98	
DOUTORADO	6		1				
CEARA	536	202	163	163	46	1	
MESTRA		202	163	163	46	45	
DO						45	
DOUTOR							
AD							
RIO GRANDE DO NORTE	202	73	42	75	12	-	
	202	73	42	75	12		
PARAÍBA	858	311	83	324	114	26	
MESTRADO	833	301	81	315	110	26	
DOUTORAD	25	10	2	9			
O							
PERNAMBUCO	1046	377	186	367	87	29	
MESTRADO	1017	367	178	357	86	29	
DOUTORADO	29	10	8	10			
SERGIPE	10	7	3			-	
MESTRADO		7	3				
DOUTORAD							
O							
BAHIA	511	159	86	202	31	31	
MESTR	498	159	82	195	29	33	
ADO	13		4	7	2		
DOUTO							
RADO							

3.2 - NUMERO DE ALUNOS VINCULADOS POR SITUAÇÃO, SEGUNDO A UNIDADE DA FEDERAÇÃO E O NÍVEL DO CURSO - 1985

CONCLUSÃO)

UNIDADE DA FEDERACAO / NIVEL DE CURSOS	ALUNOS VINCULADOS					
	TOTAL	SITUAÇÃO				
		SOMENTE CURSAN-DO DISCIPLINAS	CURSANDO DISCI- PLINAS E ELABO- RANDO DISSERIA- CAC/TESE	SOMENTE ELABO- RANDO DISSERTA- CAC/TESE	COM MATRICULA TRANCADA	AGUARDANDO DE- FESA DE DISSER- TACAO / TESE
MINAS GERAIS	2588	1007	430	116	101	34
MESTRADO	2288	906	322	890	91	29
DOUTORADO	350	101	108	126		5
ESPIRITO SANTO	58	19	1	81	7	-
MESTRADO	53	19	1	81		
DOUTORADO						
RIO DE JANEIRO	745	3039	936	3211	134	270
MESTRADO	1390	2857	683	2648	1235	231
DOUTORADO		432	253	565	103	32
SÃO PAULO	18321	5830	3235	7619	109	544
MESTRADO	13541	4712	2213	5291	924	401
DOUTORADO	4780	1118	1022	2328	7	141
PARANÁ	866	306	118	340	67	35
MESTRADO	773	280	91	311	64	27
DOUTORADO	93	26	27	29	3	9
SANTA CATARINA	694	268	54	302	57	131
MESTRADO	671	258	47	298	55	1
DOUTORADO	23	10	7	4	2	
RIO GRANDE DO SUL	2280	801	412	849	191	37
MESTRADO	2167	786	382	788	176	35
DOUTORADO	113	15	30	61	5	2
GOIAS	137	77	10	36	13	11
MESTRADO	137	77	10	36	13	
DOUTORADO						
DISTRITO FEDERAL	111	231	63	128	81	8
MESTRADO	483	219	58	121	77	8
DOUTORADO	8	12	5	7	4	

1 - Relação Aluno/Docente - **(RAD)**

Fornece o número médio de alunos por docente.

$$RAD_t = \frac{TA_t}{TD_t}$$

TA_t=- numero total de alunos de pós-graduação (mestrado e doutorado) , no ano t.

TD_t= numero total de docentes de pos-graduação (mestrado e doutorado) , no ano t.

3.2 A. RELAÇÃO ALUNO/DCCENTE, POR NATUREZA E DEPENDÊNCIA ADMINISTRATIVA,
SEGUNDO A UNIDADE DA FEDERACAO - 1985

UNIDADE DA FEDERAÇÃO	R E L A Ç Ã O A L U N O / D O C E N T E								
	TOTAL	UNIVERSIDADES				INSTITUIÇÕES ISOLADAS (1)			
		FEDERAL	ESTADUAL	MUNICIPAL	PARTICULAR	FEDERAL	ESTADUAL	MUNICIPAL	PARTICULAR
BRASIL	1.97	1.75	2.02	-	5.06	1.09	-	-	2.73
AMAZONAS	0.51	-	-	-	-	0.51	-	-	-
PARA	0.61	0.66	-	-	-	0.24	-	-	-
CEARA	1.85	1.85	-	-	-	-	-	-	-
RIO GRANDE DO NORTE	1.89	1.89	-	-	-	-	-	-	-
PARALBA	1.56	1.56	-	-	-	-	-	-	-
PERNAMBUCO	1.34	1.43	-	-	-	-	-	-	0.27
SERGIPE	0.50	0.50	-	-	-	-	-	-	-
BAHIA	1.3b	1.36	-	-	-	-	-	-	-
MINAS GERAIS	1.42	1.45	-	-	-	1.15	-	-	-
ESPIRITO SANTO	3.87	3.87	-	-	-	-	-	-	-
RIO DE JANEIRO	2.32	2.43	1.33	-	2.99	1.02	-	-	3.07
SAO PAULO	2.26	2.12	2.05	-	9.29	1.22	-	-	3.13
PARANÁ	1.50	1.48	1.64	-	-	-	-	-	-
SANTA CATARINA	2.71	2.71	-	-	-	-	-	-	-
RIO GRANDE DO SUL	1.60	1.42	-	-	3.29	-	-	-	-
GOIAS	1.20	1.20	-	-	-	-	-	-	-
DISTRITO FEDERAL	1.26	1.26	-	-	-	-	-	-	-

FCNTE:MEC/SG/SERVICO DE ESTATÍSTICA DA EDUCACAO E CULTURA

NOTA: (1) INCLUSIVE FEDERAÇÕES DE ESCOLAS E FACULDADES INTEGRADAS

2 - Relação Aluno/Curso, a nível de mestrado - (RAC)
m

Fornece o número médio de alunos por curso, a nível de mestrado.

$$RAC_{mt} = \frac{NA_{mt}}{NC_{mt}}$$

Onde:

NA_{mt} = Numero alunos de mestrado, no ano t. NC_{mt} =
numero de cursos de mestrado, no ano t.

3.2.B - RELACAO ALUNO/CURSO NO MESTRADO, POR NATUREZA E DEPENDENCIA ADMINISTRATIVA SECUNDO
A UNIDADE DA FEDEDERAÇÃO E ÁREA DE CONHECIMENTO - 1985

(CONTINUA)

UNIDADE DA FEDERACA ÁREA DE CO O NHECIMEN	R E L A Ç Ã O A L U N O / C U R								
	TOTAL	UNIVERSIDADES				INST ITUIÇÕES ISOLADAS (1)			
		FEDERAL	ESTADUAL	MUNICIPAL	PARTICULAR!	FEDERAL	ESTADUAL	MUNICIPAL	PARTICULAR
BRÁSIL ARTES	37.72	34.46	37.53	-	71.78	22.01	-	-	53.00 51.00
CIÊNCIAS BIOLÓGICAS	82.33	34.00	162.00	-	21.00	17.60	-	-	17.75
PROFISSÕES DA SAÚDE	23.29	23.61	24.62	-	23.86	16.52	-	-	19.00J
CIÊNCIAS EXATAS E DA TERRA	19.98	19.07	22.73 38.	-	27.67	29.55	-	-	46.00 46.22
ENGENHARIA	33.89	22.64	549.26	-	75.00	32.54	-	-	130.20
CIÊNCIAS HUMANAS E SOCIAIS	48.62 49.	49.58	49.64	-	70.73	27.00	-	-	
PROFISSÕES SOCIAIS	92 49.92	43.26	137.29 25.	-	122.64	19.36	-	-	
PROFISSOES INDUSTRIAIS	25.89	59.47 26.88	78	-			-	-	
AMAZONAS CIÊNCIAS	10.00	-	-	-	-	10.00	-	-	-
BIOLOGICAS PROFISSOES	10.00					10.00			
INDUSTRIAIS	10,00					10,00			
PARA CIÊNCIAS BIOLÓGICAS	33.60	40.00	-	-	-	-	-	-	-
CIÊNCIAS EXATAS E DA TERRA	9.00	9.00	-	-	-	-	-	-	-
CIÊNCIAS HUMANAS E SOCIAIS	52.00	52.00	-	-	-	-	-	-	-
PROFISSOES SOCIAIS;	43.00	56.00	-	-	-	8.00	-	-	-
PROFISSOES INDUSTRIAIS		43.00	-	-	-		-	-	-
CEARA CIÊNCIAS BIOLÓGICAS	31.53	21.53	-	-	-	-	-	-	-
CIÊNCIAS EXATAS DA TERRA	16.00	16.00	-	-	-	-	-	-	-
CIÊNCIAS HUMANAS E SOCIAIS	17.75	17.75	-	-	-	-	-	-	-
PROFISSOES SOCIAIS	32.00	32.00	-	-	-	-	-	-	-
PROFISSOES INDUSTRIAIS	61.75	61.75	-	-	-	-	-	-	-
	54.00	54.00	-	-	-	-	-	-	-
	20.00	20.00	-	-	-	-	-	-	-
RIO GRANDE DO NORTE CIÊNCIAS	25.25	25.25	-	-	-	-	-	-	-
BIOLOGICAS PROFISSÕES DA	0.00	0.00	-	-	-	-	-	-	-
SAÚDE ENGENHARIA	9.00	5.00	-	-	-	-	-	-	-
CIÊNCIAS HUMANAS E SOCIAIS	16.50	16.50	-	-	-	-	-	-	-
PROFISSOES SOCIAIS	60.00	60.00 21	-	-	-	-	-	-	-
	31.00	.00	-	-	-	-	-	-	-
PARAIBA CIÊNCIAS BIOLÓGICAS	29.75	29.75	-	-	-	-	-	-	-
PROFISSOES DA SAÚDE	21.00	21.00	-	-	-	-	-	-	-
CIÊNCIAS EXATAS E DA TERRA	14.50	14.50	-	-	-	-	-	-	-
ENGENHARIA.	24.33	24.33	-	-	-	-	-	-	-
CIÊNCIAS HUMANAS SOCIAIS	33.29	23.29	-	-	-	-	-	-	-
PROFISSOES SOCIAIS	37.25	27.25	-	-	-	-	-	-	-
PROFISSOES INDUSTRIAIS	18.00	38.33 16.00	-	-	-	-	-	-	-

3.2.B - RELAÇÃO ALUNO/CURSO, NO MESTRADO, POR NATUREZA E DEPENDÊNCIA ADMINISTRATIVA,
SEGUNDO A UNIDADE DA FEDERAÇÃO E ÁREA DE CONHECIMENTO - 1985

(CONTINUA)

UNIDADE DA FEDERAÇÃO ÁREA DE CONHECIMENTO	TOTAL	RELAÇÃO ALUNO / CURSO							
		UNIVERSIDADES				INSTITUIÇÕES ISOLADAS (1)			
		FEDERAL	ESTADUAL	MUNICIPAL	PARTICULAR	FEDERAL	ESTADUAL	MUNICIPAL	PARTICULAR
PERNAMBUCO CIÊNCIAS	24.21	25.64	-	-	-	-	-	-	5.67
BIOLOGICAS PROFISSOES DA	16.83	16.83							5.67
SAUDE CIÊNCIAS EXATAS DA	10.82	12.75							
TERRA ENGENHARIA	26.25	28.25							
CIÊNCIAS HUMANAS E SOCIAIS	8.33	8.33							
PROFISSOES SOCIAIS PROFISSOES	35.70	35.70							
INDUSTRIAIS	5a.75	75.16.75							
	18.75								
SERGIPE	5.00	5.00	-	-	-	-	-	-	-
CIENCIAS HUMANA E SOCIAIS	5.00	5.00							
BAHIA CIÊNCIAS BIOLÓGICAS	24.90	24.90	-	-	-	-	-	-	-
PROFISSOES DA SAUDE	7.88i	7.00							
CIENCIAS EXATAS E DA TERRA	22.00	22.00							
CIENCIAS HUMANAS E SOCIAIS	27.00	7.00							
PROFISSOES SOCIAIS	32.50	32.50							
PROFISSOES INDUSTRIAIS	30.67	30.67							
	12.00	12.00							
MINAS GERAIS CIENCIAS	35.52	36.51	-	-		28.75	-		-
BIOLOGICAS PROFISSOES DA	28.83	28.83				38.00			
SAUDE CIENCIAS EXATAS E	20.00	20.00				27.00			
DA TERRA ENGENHARIA	31.10	33.00				25.40			
CIÊNCIAS HUMANAS E SOCIAIS	46.80	29.38							
PROFISSOES SOCIAIS	56.50	46.60							
PROFISSOES INDUSTRIAIS	35.33	66.33							
		35.44							
ESPIRITO SANTO CIÊNCIAS	58.00	58.00	-	-	-	-	-	-	-
HUMANAS E SOCIAIS	58.00	56.00							
RIO DE JANEIRO ARTES	44.93	46.31	38.13	-	49.56	23.86	-	-	56.00
CIÊNCIAS BIOLÓGICAS	42.50	34.00	27.00		23.20	20.00			51.00
PROFISSOES DA SAUDE CIENCIAS	32.90	35.25	30.60		50	24.50			64. HO
EXATAS E DA TERRA ENGENHARIA	22.91	21.91	4		75.00	33.00			36.50
CIÊNCIAS HUMANAS E SOCIAIS	44.35	9.21	f		45.56	14.33			
PROFISSOES SOCIAIS	66.54	7.36	85.		67.75				
PROFISSOES INDUSTRIAIS	59.65	71	134.00						
	92.18	22.29							
	22.25								
SAO PAULO	42.45		37.80	-	101.26	22.49	-	-	
ARTES	162.00	17.50	162.00		36.00	0,00			
CIÊNCIAS BIOLÓGICAS	25.06		25.00			15.93			66.15
PROFISSOES DA SAUDE	20.51	37.00	22.02			6.67			
CIÊNCIAS EXATAS E DA	35.21		39.27						
TERRA		35.00							25.00

3.2.B - RELAÇÃO ALUNO/CURSO.NO MESTRADO, POR NATUREZA E DEPENDENCIA ADMINISTRATIVA.
SEGUNDO A UNIDADE DA FEDERACAO E AREA DE CCNHECIMENTO - 1985

UNIDADE DA FEDERACAO ÁREA DE CCNHECIMENTO	R E L A C A O A L U N O / C U R S O								CONCLUSÃO	
	TOTAL	FEDERAL	UNIVERSIDADE			INSTITUIÇÕES ISOLADAS (1)				
			ESTADUAL	MUNICIPAL	[PARMCULAR]	FEDERAL	ESTADUAL	MUNICIPAL		PARTICULAR
ENGENHARIA	49,18	41.00	49.36	~	85.78	52.20	-	:	46.00	
CIÊNCIAS HUMANAS E SOCIAIS PROFISOOES	58.41	63.50	49.09		192.33				30.67	
SOCIAIS PROFISOOES	178.53		157.67						192.67	
SOCIAIS PROFISOOES INDUSTRIAS	25.58		25.58							
PARANA CIENCIAS BIOLOGICAS	33.81	36.37	20.50	-	-	-	-	-	-	
PROFISOOES DA SAUDE	24.86	27.33	10.00							
CIENCIAS EXATAS E DA TERRA	28,56	23.50	25.							
CIENCIAS HUMANAS E SOCIAIS PROFISOOES	19.00	16.00	20							
SOCIAIS	72.00	72.00	15.20							
SOCIAIS PROFISOOES INDUSTRIAIS	49.50	72.00	32,00ü							
	36.26	37.67								
SANTA CATARINA PROFISOOES DA SAUDE	37.28	37.28 14	-	-	-	-	-	-	-	
CIENCIAS EXATAS E DA TERRA	14.56	50								
ENGENHARIA	46.56	46.5j								
CIENCIAS HUMANAS E SOCIAIS PROFISOOES SOCIAIS	79.00	79.00								
	21.20	21.00								
	61.56	61.50								
RIO GRANDE DO SUL CIÊNCIAS BIOLOGICAS	31.87	29.60	-	-	50.00	-	-	-		
PROFISOOES DA SAUDE	21.86	22.00			21.00					
CIENCIAS EXATAS E DA TERRA	15.08	15.08			15.00					
ENGENHARIA	23.17	33.17			34.33				0.00	
CIENCIAS HUMANAS E SOCIAIS PROFISOOES SOCIAIS	41.00	41.00			34.00					
	46.76 47.	42.00								
	75 25.64	52.33								
		25.64							0.00	
GOIAS CIÊNCIAS BIOLOGICAS	22.83	22.83	-	-	-	-	-	-	-	
PROFISOOES DA SAUDE	11.00	11.00								
CIÊNCIAS EXATAS E DA TERRA	22.00	22.00								
CIÊNCIAS HUMANAS E SOCIAIS	48.00	5.00								
PROFISOOES INDUSTRIAIS	3.00	48.00								
		3.00								
DISTRITO FEDERAL CIÊNCIAS BIOLOGICAS	18.58	18.58	-	-	-	-	-	-	-	
PROFISOOES DA SAUDE	20.50	20.50								
CIÊNCIAS EXATAS E DA TERRA	6.00 13	6.00 13.								
ENGENHARIA	88 31.00	80 31.00								
CIENCIAS HUMANAS E SOCIAIS PROFISOOES SOCIAIS	20.20	20.20								
INDUSTRIAIS	22.40	22.40								
	16.00	16.00								

3 - Relação Aluno/Curso, a nível de doutorado - (**RAC**)_d

Fornece o número médio de alunos por curso, a nível de doutorado.

$$RAC_{dt} = \frac{NA_{dt}}{NC_{dt}}$$

Onde:

NA_{dt} = número de alunos de doutorado, no ano t.

NC_{dt} = número de cursos de doutorado, no ano t.

3.2.C - RELATA ALUNO/CURSO.NO DOUTORADO, POR NATUREZA E DEPENDENCIA ADMINISTRATIVA, SEGUNDO A
UNIDADE DA DEDERACAO E ÁREA DE CONHECIMENTO - 1995

(CONTINUA)

ÁREA DE CONHECIMENTO	R E L A C A O A L U N O / C U R S O							
	TOTAL	UNIVERSIDADES			INSTITUIÇÕES ISOLADAS (1)			
		FEDERAL	ESTADUAL	MUNICIPAL	PARTICULAR	FEDERAL	ESTADUAL	MUNICIPAL
PERNAMBUCO CIENCIAS	5.67	5.67	-	-	-	-	-	-
BIOLOGICAS PROFISSOES DA	-	-	-	-	-	-	-	-
SAUDE CIENCIA., EXATAS E EA	-	-	-	-	-	-	-	-
TERRA ENGENHAM A	5.50	5.50	-	-	-	-	-	-
CIENCIAS HUMANAS SOCIAIS	-	-	-	-	-	-	-	-
PROFISSOES SOCIAIS	10.00	10.00	-	-	-	-	-	-
PROFISSOES INDUSTRIAIS	-	-	-	-	-	-	-	-
SERGIPE CIENCIAS HUMANAS	-	-	-	-	-	-	-	-
E SOCIAIS	-	-	-	-	-	-	-	-
BAHIA CIENCIAS BIOLOGICAS	13.00	13.00	-	-	-	-	-	-
PROFISSOES DA SAUDE CIENCIAS	-	-	-	-	-	-	-	-
EXATAS E DA TERRA, CIENCIAS	-	-	-	-	-	-	-	-
HUMANAS E SOCIAIS PROFISSOES	13.00	13.00	-	-	-	-	-	-
SOCIAIS PROFISSOES	-	-	-	-	-	-	-	-
INDUSTRIAIS	-	-	-	-	-	-	-	-
MINAS GERAIS CIENCIAS	17.50	17.50	-	-	-	-	-	-
BIOLOGICAS PROFISSOES DA	13.67	13.67	-	-	-	-	-	-
SAUDE	15.00	15.00	-	-	-	-	-	-
CIENCIAS EXATAS L DATERRA	26.00	26.00	-	-	-	-	-	-
ENGENHARIA	7.00	7.00	-	-	-	-	-	-
CIENCIAS HUMANAS E SOCIAIS;	9.33	9.33	-	-	-	-	-	-
PROFISSOES SOCIAIS	46.00	46.00	-	-	-	-	-	-
PROFISSOES INDUSTRIAIS	15.40	15.40	-	-	-	-	-	-
ESPIRITO SANTO CIENCIAS	-	-	-	-	-	-	-	-
HUMANAS E SOCIAIS	-	-	-	-	-	-	-	-
RIO DE JANEIRO ARTES	19.86	22.23	-	-	17.77	12.83	-	9.25
CIENCIAS BIOLOGICAS PROFISSOES	-	-	-	-	-	-	-	-
DA SAUDE CIENCIAS EXATAS E DA	44.25	44.25	-	-	-	-	-	-
TERRA ENGENHAM A	8.80	8.43	-	-	-	14.00	-	-
CIENCIAS HUMANAS E SOCIAIS	20.33	22.43	-	-	22.00	15.00	-	-
PROFISSOES SOCIAIS	22.58	27.63	-	-	15.67	3.00	-	-
PROFISSOES INDUSTRIAIS	19.74	26.89	-	-	16.00	-	-	9.25
	23.00	23.00	-	-	-	-	-	-
	15.50	15.50	-	-	-	-	-	-
SAO PAULO ARTES	21.34	31.00	24.56	-	14.15	8.74	-	12.80
CIENCIAS BIOLOGICAS PROFISSOES	57.00	-	57.00	-	-	-	-	-
DA SAUDE CIENCIAS EXATAS E DA	20.50	31.00	22.74	-	-	14.75	-	-
TERRA	12.00	-	15.29	-	-	6.13	-	9.50
	28.36	-	36.80	-	0.00	9.80	-	9.00

3.2.C *RELAÇÃO ALLNC/CURSO DOUTORADO POR NATUREZA E DEPENDÊNCIA ADMINISTRATIVA, SEGUNDO A UNIDADE DA FEDERAÇÃO E ÁREA DE CONHECIMENTO - 1985*

(CONCLUSÃO)

UNIDADE DA FEDERAÇÃO ÁREA DE CONHECIMENTO	R E L A Ç Ã O A L U N O / C U R S O								
	TOTAL	UNIVERSIDADES				INSTITUIÇÕES ISOLADAS (1)			
		FEDERAL	ESTADUAL	IMUNICIPAL	PARTUCULAR	FEDERAL	ESTADUAL	MUNICIPAL	PARTICULAR
ENGENHARIA]	20.00	-	21.77	-	17-63	12.20	-	-	0.00 3
CIÊNCIAS HUMANAS F SOCIAIS	25.73		28.56		14.33				6.00
PROFISSOES SOCIAIS	43.33		62.20						
PROFISSOES INDUSTRIAIS	24.67		24.67						
PARANÁ' CIÊNCIAS BIOLÓGICAS	16.60	18.60	-	-	-	-	-	-	-
PROFISSOES DA SAUDE	2 5.00	25.00							
CIÊNCIAS EXATAS E DA TERRA	4.00	7.00	7.00						
CIÊNCIAS HUMANAS E SOCIAIS	7.00	32.00							
PROFISSOES SOCIAIS	32.00								
PROFISSOES INDUSTRIAIS									
SANTA CATARINA	11.50	11.50	-	-	-	-	-	-	-
PROFISSOES DA SAUDE	9.00	14.00							
CIÊNCIAS EXATAS E DA TERRA									
ENGENHARIA									
CIÊNCIAS HUMANAS E SOCIAIS		9.00							
PROFISSOES SOCIAIS									
RIO GRANDE DO SUL CIÊNCIAS	14.13	18.00	-	-	17.00	-	-	-	-
BIOLÓGICAS PROFISSOES DA SAUDE	13.00	18.00			17.00				
CIÊNCIAS EXATAS E DA TERRA	7.50	7.50							
ENGENHARIA CIÊNCIAS HUMANAS E	28.50	26.50							
SOCIAIS	00,00	0.00							
PROFISSOES SOCIAIS	16.00	15.00							
PROFISSOES INDUSTRIAIS									
GC1AS CIÊNCIAS	-	-	-	-	-	-	-	-	-
BIOLÓGICAS PROFISSOES DA									
SAUDE CIÊNCIAS EXATAS E									
DA TERRA CIÊNCIAS HUMANA									
E SOCIAIS PROFISSOES									
INDUSTRIAIS									
DISTRITO FEDERAL CIÊNCIAS		9.33	-	-	-	-	-	-	-
BIOLÓGICAS PROFISSOES DA									
SAUDE CIÊNCIAS EXATAS E DA		9.00							
TERRA ENGENHARIA	9.33	9.50							
CIÊNCIAS HUMANAS E SOCIAIS									
PROFISSOES SOCIAIS									
PROFISSOES INDUSTRIAIS									
	0.50								

FONTE : MEC/ SG/SERVIÇO DE ESTATÍSTICA DA EDUCAÇÃO E CULTURA

NOTA (1) INCLUSIVE FEDERAÇÃO DE ESCOLA E FACULDADES INTEGRADAS

3- ALUNADO

3.3 - NUMERO DE ALUNOS TITULADOS POR NATUREZA E DEPENDÊNCIA ADMINISTRATIVA,
SEGUNDO A UNIDADE DA FEDERAÇÃO E O NIVEL DO CURSO - 1985

(CONTINUA)

UNIDADE DA FEDERAÇÃO / NIVEL DO CURSO	ALUNOS TITULADOS										
	TOTAL	UNIVERSIDADES					INSTITUIÇÕES ISOLADAS (1)				
		GERAL	TOTAL	DEPENDÊNCIA ADMINISTRATIVA			TOTAL	DEPENDÊNCIA ADMINISTRATIVA			
				ESTA- DUAL	MUNI- CIPAL	FEDE- RAL CULAR		ESTA- CIPAL	MUNI- CULAR	PARTI-RAL	FEDE- DUAL
BRASIL	4513	4852	2130	1539	-	333	461	343	-	-	118
MESTRADO	3798	3411	1989	1080	-	342	387	282	-	-	105
DOUTORADO	719	841	141	459	-	41	74	61	-	-	13
AMAZONAS	20	-	-	-	-	-	20	20	-	-	-
MESTRADO	18	-	-	-	-	-	18	18	-	-	-
IPARA	13	13	13	-	-	-	-	-	-	-	-
MESTRADO	12	12	12	-	-	-	-	-	-	-	-
DOUTORADO	1	1	1	-	-	-	-	-	-	-	-
CEARA	81	81	81	-	-	-	-	-	-	-	-
MESTRADO	81	81	81	-	-	-	-	-	-	-	-
DO											
DOUTOR	17	17	17	-	-	-	-	-	-	-	-
RIO GRANDE DO NORTE	17	17	17	-	-	-	-	-	-	-	-
MESTRADO											
DOUTORADO											
PARAIBA	111	111	111	-	-	-	-	-	-	-	-
MESTRADO	111	111	111	-	-	-	-	-	-	-	-
DOUTORADO											
PERNAMBUCO	151	147	147	-	-	-	44	-	-	-	44
MESTRADO	147	4	143	-	-	-	-	-	-	-	-
DOUTORADO	4		4	-	-	-	-	-	-	-	-
SERGIPE	-	-	-	-	-	-	-	-	-	-	-
MESTRADO											
DOUTORADO											
BAHIA	73	73	73	-	-	-	-	-	-	-	-
MESTRADO	71	71	71	-	-	-	-	-	-	-	-
DOUTORADO	2	2	2	-	-	-	-	-	-	-	-

4 - Relação Titulados/Curso, a nível de mestrado - (**RTC_M**)

Fornece o número médio de titulados por curso, a nível de mestrado.

$$RTC_{mt} = \frac{NT_{mt}}{NC_{mt}}$$

Onde:

NT_{mt} = número de titulados no mestrado, no ano t.

NC_{mt} = número de cursos de mestrado, no ano t.

3 3 A

RELACAC TITULADOS/CURSC, NO MESTRADO, POR NATUREZA E DEPENDÊNCIA ADMINISTRATIVA,
SEGUNDO A UNIDADE DA FEDERAÇÃO E ÁREA DE CONHECIMENTO - 1985

(CONTINUA)

UNIDADE DA FEDERACAO AREA DE CONHECIMETO	R E L A Ç Ã O T I T U L A D O S / C U R S O								
	TOTAL	UNIVERSIDADES				INSTITUICOES ISOLADAS (1)			
		FEDERAL	ESTADUAL	MUNICIPAL	PARTICULAR	FEDERAL	ESTADUAL	MUNICIPAL	PARTICULAR
BRASIL AMES	4.64	4.78	4.46	-	5.43	3.92	-	-	4.20
CIENCIAS BIOLOGIACA PROFISSOES	6.67	11.23	9.00	-	1.00	5.80	-	-	0.00
DA SAUDE CIÊNCIAS EXATAS E	3.98	4.14 2.17	3.32	-	2.14	2.31	-	-	1.00
DA TERRA ENGENHARIA	2.49	4.71	3.24	-	6.83	4.27	-	-	2.00 0.00
CIÊNCIAS HUMANAS E SOCIAIS	5.00	7.18 5.61	5.47	-	10.20	5.46	-	-	4.78
PROFISOES SOCIAIS	6.91 5.	4.13	6.80 4.	-	5.06	2.00 4.	-	-	10.40
PROFISOES INDUSTRIAIS	14 5. 46	13 2	30 7.57	-	6.09	63	-	-	-
	5.55		4.50						
AMAZONAS CIENCIAS	3.00	-	-	-	-	3.00	-	-	-
BIOLOGICA	9.50	-	-	-	-	3.50	-	-	-
PROFISOES INDUSTRIAIS	2.00	-	-	-	-	2.00	-	-	-
PARA CIENCIA BIOLOGICAS		3.00	-	-	-	0.00	-	-	-
CIENCIAS EXATAS E DA TERRA	0.00	0.00	-	-	-	0.00	-	-	-
CIÊNCIAS HUMANAS E SOCIAIS		6.00	-	-	-	-	-	-	-
PROFISOES SOCIAIS	0.00	6.03	-	-	-	-	-	-	-
PROFISOES INDUSTRIAIS	0.00	0.00	-	-	-	-	-	-	-
CEARA CIENCIAS BIOLOGICAS	4.76	4.76	-	-	-	-	-	-	-
CIÊNCIAS EXATAS E DA TERRA	2.50	2.53	-	-	-	-	-	-	-
ENGENHARIA	2.00	2.00	-	-	-	-	-	-	-
CIÊNCIAS HUMANAS E SOCIAIS	3.00	3.33	-	-	-	-	-	-	-
PROFISOES SOCIAIS	5.75	5.75	-	-	-	-	-	-	-
PROFISOES INDUSTRIAIS	6.00	6.03	-	-	-	-	-	-	-
	7.20	7.20	-	-	-	-	-	-	-
RIO GRANDE DO NORTE CIÊNCIAS	2.12	2.13	-	-	-	-	-	-	-
BIOLOGICAS PROFISOES DA	0.00 0.50	0.00	-	-	-	-	-	-	-
SAUDE ENGENHARIA	1.50 1.	0.50	-	-	-	-	-	-	-
CIÊNCIAS HUMANAS E SOCIAIS	50 13.00	1.53 1.50	-	-	-	-	-	-	-
PROFISOES SOCIAIS		13.33	-	-	-	-	-	-	-
PARAIBA CIÊNCIAS BIOLOGICAS	3.96	3.56	-	-	-	-	-	-	-
PROFISOES DA SAUDE	3.00 1.	3.33	-	-	-	-	-	-	-
CIENCIAS EXATAS E DA TERRA	67	3.03	-	-	-	-	-	-	-
ENGENHARIA	5.57	1.67	-	-	-	-	-	-	-
CIENCIAS HUMANS E SOCIAIS	5.25	5.57	-	-	-	-	-	-	-
PROFISOES SOCIAIS	3.00	5.25	-	-	-	-	-	-	-
PROFISOES INDUSTRIAIS	1.7 5	3.00 1.	-	-	-	-	-	-	-
		75	-	-	-	-	-	-	-

3.3.A - RELACAO TITULADO/CURSO, NO MESTRADO POR NATUREZA DEPENDENCIA administrativa, SEGUNDO
A UNIDADE DA FEDERAÇÃO E ÁREA DE CONHECIMENTO - 1985

(CONTINUA)

UNIDADE DA FEDERACAO AREA DE CONHECIMENTO	R E L A C A O T I T U L A D O S / C U R S O								
	TOTAL	UNIVERSIDADE				INSTITUICCES ISOLADAS (1)			
		FEDERAL	ESTADUAL	MUNICIPAL	PARTICULAR	FEDERAL	ESTADUAL	MUNICIPAL	IPARTICULAR
PERNAMBUCO CIENCIAS	3.50	3.67	-	—	-	-	-	-	
BIOLOGICAS PROFISSOES DA	2.33	2.33							1.33
SAUDE CIENCIAS EXATA E CA	2.18	2.53							
TERRA ENGENHARIA	3.75	3.75							1.33
CIENCIAS HUMANAS E SOCIAIS	1.23	1.33							
PROFISSOES SOCIAIS	6.20 2.	6.20							
PROFISSOES INDUSTRIAIS	50	2.50							
	4. 50	4.50							
SERGIPE CIENCIAS HUMANAS E	0.00	0.00	-	-	-	-	-	-	-
SOCIAIS	0.00	0.00							
BAHIA CIENCIAS BIOLOGICAS	3.55	3.55	-	-	-	-	-	-	-
PROFISSOES DA SAUDE	1.5C	1.5G 4.							
CIÊNCIAS EXATAS E CA TERRA	4.00	00 3.33							
CIÊNCIAS HUMANA E SOCIAIS	3.33	7.00 0.							
PROFISSOES SOCIAIS	7.00	33 3.00							
INDUSTRIAS	0.33								
	3.00								
MINAS GERAIS CIENCIAS	6.52 4 •	6.65	-	—	-	5.63	-	-	-
BIOLOGICAS PROFISSOES DA	50	4.50				5.00			
SAUDE CIÊNCIAS EXATAS E DA	3.67	1.67				2.00			
TERRAENGENHARIA	7.67	7.67				6.60			
CIENCIAS HUMANA E SOCIAIS	5.90	6.13							
PROFISSOES SOCIAIS	5.90	5.90							
PROFISSOES SOCIAIS	4.25	5.00							
	8.62	S.25							
ESPIRITO SANTO CIENCIAS	7.00	7.00	-	-	-	-	-	-	-
HUMANAS E SOCIAIS	7.00	7.00							
RIO DE JANEIRO ARTES	5. 58	5.27 1	6.25	-	7.04	4.57			6.00
CIÊNCIAS BIOLOGICAS	5.50	1.00	7.00 1.60		2.00	8.00	—	—	0.00
PROFISSOES DA SAUDE	5.80	5.38	17.50		10.25	2.00			7.80
CIÊNCIAS EXATAS E DA TERRA	1.98	2.02 5.			10.20	4.60			4.50
ENGENHAMA	6.35	86 10.69			5.33	4.83			
CIÊNCIAS HUMANAS E SOCIAIS	9,13	7.47			10.00				
PROFISSOES SOCIAIS	7.55	9.40 5-							
PROFISSOES INDUSTRIAIS	8.73 5.	14							
	14								
SAO PAULO ARTES	4.23		4.45	-		3.60	-	-	4.08
CIENCIAS BIOLOGICAS	9.00	5.67	9.00			7.20			0.80 2.
PROFISSOES DA SAUDE	3.79 2.		3.28		4.26	2.3 3			00
CIENCIAS EXATAS DA	89	3.00	3.29			4.00			
TERRA	5.07		5.64						
		6.00			0.00				
					0.00				

3.3.A- RELAÇÃO TITULARES/CURSOS NO MESTRADO, POR NATUREZA E DEPENDÊNCIA ADMINISTRATIVA,
SEGUNDO A UNIDADE DA FEDERAÇÃO E ARCA DE CONHECIMENTO - 1985

(CONCLUSÃO)

UNIDADE DA FEDERAÇÃO	TOTAL	R E L A Ç Ã O T I T U L A D O S / C U R S O							
		UNIVERSIDADES				INSTITUIÇÕES ISOLADAS (1)			
		FEDERAL	ESTADUAL	MUNICIPAL	PARTICULAR	FEDERAL	ESTADUAL	MUNICIPAL	PARTICULAR
ENGANARIA	6.22	3.50	6.E0	-	5.00 4.	6.40	-	-	0.00
CIÊNCIAS HUMANAS E SOCIAIS	4.10	9.00	3.71	-	17	-	-	1.31	
PROFISSOES SOCIAIS	9.00 C		8.67					14.33	
PROFISSOES INDUSTRIAIS	4.5 =		4.58						
PARANÁ CIÊNCIAS	5.2S	4.47	1.50	-r	-	-	-	-	
BIOLOGICAS PROFISSOES DA SAUDE	1.25	6.00	1.00						
CIENCIAS EXATAS E DA SAUDE	2.67	1.25	0.00						
CIENCIAS HUMANAS E SOCIAIS	9.0C J.	4.00	1.00						
PROFISSOES SOCIAIS	10	9.00	4.00						
PROFISSOES INDUSTRIAIS	2.25	3.00							
SANTA CATARINA	5.85	5.89	-	-	-	-	-	-	
PROFISSOES DA SAUDE	4.00	4.00							
CIENCIAS EXATAS E DA TERRA	19.33	1.00 15.							
ENGENHARIA	2.76 6.	33 2.78							
CIÊNCIAS HUMANAS E SOCIAIS	50	6.50							
PROFISSOES SOCIAIS									
RIO GHANDE DO SUL	4.63	4. 79	-	-	4.11	-	-	-	
BIOLOGICAS PROFISSOES DA SAUDE	1.77	5.00			1.00				
CIENCIAS EXATAS E DA TERRA	4.82	1.50			5.00				
ENGENHARIA	6.40	4.63			4.83			0.00	
CIENCIAS HUMANAS E SOCIAIS	5.11	6.40			2.00				
PROFISSOES SOCIAIS	2.50	5. 73							
PROFISSOES INDUSTRIAIS	6.64	2.67							
		6.64							
GOIAS CIÊNCIAS BIOLÓGICAS	1.67	1.67						0.00	
PROFISSOES DA SAUDE	3.00	1.00	-	-	-	-	-	-	
CIENCIAS EXATAS E DA TERRA	1.00	3.00							
CIENCIAS HUMANAS E SOCIAIS	2.50	1.00 2.							
PROFISSOES INDUSTRIAIS	0.00	50 U.00							
DISTRITO FEDERAL CIÊNCIAS	3.62	3.62	-	-	-	-	-	-	
BIOLOGICAS PROFISSOES DA SAUDE	6.00 0.	6.00 0.							
CIENCIAS EXATAS E DA TERRA	5G	50 3-80							
ENGENHARIA	2.80	1.00							
CIÊNCIAS HUMANAS E SOCIAIS	1.00	4.40							
PROFISSOES SOCIAIS	4.40	2.60							
PROFISSOES INDUSTRIAIS	2.60	4.00							

5 - Relação Titulados/Curso, a nível de doutorado - **(RTC.)**

Fornece o número médio de titulados por curso, a nível de doutorado.

$$RTC_{dt} = \frac{NT_{dt}}{NC_{dt}}$$

Onde:

NT_{dt} = número de titulados no doutorado, no ano t.

NC_{dt} = número de cursos de doutorado, no ano t.

3.3.B- RELAÇÃO TITULADOS/CURSO NO DOUTORADO, POR NATUREZA E DEPENDÊNCIA ADMINISTRATIVA, SEGUNDO A UNIDADE DA FEDERAÇÃO E ÁREA DE CONHECIMENTO - 1985

(CONTINUA)

UNIDADE DA FEDERAÇÃO	ÁREA DE CONHECIMENTO	TOTAL	R E L A Ç Ã O T I T U L A D O S / C U R S O											
			UNIVERSIDADES				INSTITUICOES ISOLADAS (11							
			FEDERAL	ESTADUAL	MUNICIPAL	PARTICULAR	FEDERAL	ESTADUAL	MUNICIPAL	PARTICULAR				
BRASIL		2-08			2.75				1.52	1.27				1.44
ARTES		3.00	1.52		3.00	-			2.33	2.75			~	1.00
CIÊNCIAS BIOLÓGICAS		2.70			2.81				0.67	1.04				2.00
PROFISSOES DA SAUDE		1.31	2.42		1.80				1.47	1.11				1.40
CIÊNCIAS EXATAS E DA TERRA		2.35	0.81		3.35				1.00	0.50				2.00
ENGENHARIA		1.26	2.00		1.68									
CIÊNCIAS HUMANAS E SOCIAIS		2.25	1.00		3.25									
PROFISSOES SOCIAIS		2.36	1.29		4.40									
PROFISSOES INDUSTRIAIS		3.83	1.20		4.60									
			2.3a											
AMAZONAS CIÊNCIAS		0.50	-		-				-	0.50			-	-
BIOLOGIAS PROFISOES		0.50								0.50				
INDUSTRIAIS														
PARA CIÊNCIAS BIOLÓGICAS			1.00		-				-	-			-	;
CIÊNCIAS EXATAS E DA TERRA		1.00												
CIÊNCIAS HUMANAS E SOCIAIS														
PROFISSOES SOCIAIS		1.00												
PROFISSOES INDUSTRIAIS														
CEARA CIÊNCIAS BIOLÓGICAS		-	-		-				-	-			-	-
CIÊNCIAS EXATAS E DA TERRA														
ENGENHARIA														
CIÊNCIAS HUMANAS E SOCIAIS														
PROFISSOES SOCIAIS														
PROFISSOES INDUSTRIAIS														
RIO GRANDE DO NORTE		0.00	0.000		-				-	-			-	-
CIÊNCIAS BIOLÓGICAS		0.00	0.00											
PROFISSOES DA SAUDE														
ENGENHARIA														
CIÊNCIAS HUMANA E SOCIAIS														
PROFISSOES SOCIAIS														
PARAIBA CIÊNCIAS BIOLÓGICAS		0.00			-				-	-			-	-
PROFISSOES DA SAUDE		0.00												
CIÊNCIAS EXATAS E DA TERRA			0.00											
ENGENHARIA														
CIÊNCIAS HUMANAS E SOCIAIS														
PROFISSOES SOCIAIS			0.00											
PROFISSOES INDUSTRIAIS														

3.3.B - RELACAO TITULADOS/CURSO.NO DOUTORADO, POR NATUREZA E DEPENDÊNCIA ADMINISTRATIVA, SEGUNDO A UNIDADE DA FEDERACAO E ÁREA DE CONHECIMENTO - 1985

(CONTINUA)

UNIDADE DA FEDERACAO AREA DE CONHECIMENTO	R E L A Ç Ã O T I T U L A D O S / C U R S O								
	TOTAL	UNIVERSIDADES			INSTITUICOES ISOLADAS (I) ESTADUAL MUNICIPAL				
	FEDERAL	PARTICULAR	FEDERAL	ESTADUAL	MUNICIPAL	PARTICULAR			
PERNAMBUCO CIÊNCIAS BIOLÓGICAS	1.33	1.33	-	-	-	-	-	-	-
PROFISSÕES DA SAÚDE CIÊNCIAS EXATAS E DA TERRA ENGENHARIA	2.00	2.00							
CIÊNCIAS HUMANAS E SOCIAIS	0.00	0.00							
PROFISSÕES SOCIAIS									
PROFISSÕES INDUSTRIAIS									
SERGIPE CIÊNCIAS HUMANAS E SOCIAIS	-	-	-	-	-	-	-	-	-
BAHIA CIÊNCIAS BIOLÓGICAS			-	-	-	-	-	-	-
PROFISSÕES DA SAÚDE CIÊNCIAS EXATAS E DA TERRA	2.00	2.00							
CIÊNCIAS HUMANAS E SOCIAIS									
PROFISSÕES SOCIAIS									
PROFISSÕES INDUSTRIAIS	2.00	2.00							
MINAS GERAIS CIÊNCIAS BIOLÓGICAS	1.25	1.25	-	-	-	-	-	-	-
PROFISSÕES DA SAÚDE	0.67	0.67							
CIÊNCIAS EXATAS E DA TERRA	0.80	0.80							
ENGENHARIA	3.50	0.50							
CIÊNCIAS HUMANAS E SOCIAIS	0.00	0.00							
PROFISSÕES SOCIAIS	0.67	0.67							
PROFISSÕES INDUSTRIAIS	3.00	3.00							
	2.80	2.60							
ESPIRITO SANTO CIÊNCIAS HUMANAS E SOCIAIS	-	-	-	-	-	-	-	-	-
RIO DE JANEIRO ARTES	1.91	2.02	-	-	1.69	1.67	-	-	
CIÊNCIAS BIOLÓGICAS	5.00	5.00			3.50	0.00			
PROFISSÕES DA SAÚDE	0.80	3.43			0.67	2.25			
CIÊNCIAS EXATAS E DA TERRA	3.12	43.150			1.00	1.00			
ENGENHARIA	1.21	2.00							1.75
CIÊNCIAS HUMANAS E SOCIAIS	1.63	1.00							
PROFISSÕES SOCIAIS	1.00	3.00							
PROFISSÕES INDUSTRIAIS	3.00								
SAO PAULO ARTES	2.59		2.75	-	1.38	1.29	-	-	1.20
CIÊNCIAS BIOLÓGICAS	2.00	4.00	3.00	2.	0.00	5.00			1.00
PROFISSÕES DA SAÚDE	3.12		61			1.08			2.00
CIÊNCIAS EXATAS E DA TERRA	1.54	4.00	1.80			0.00			
	2.50		3.35						

3.3.B - RELAÇÃO TITULADOS/CURSO.NO DOUTORADO, POR NATUREZA E DEPENDÊNCIA ADMINISTRATIVA,
SEGUNDO A UNIDADE DA FEDERAÇÃO E ÁREA DE CONHECIMENTO - 1985

UNIDADE DA FEDERAÇÃO ÁREA DE CONHECIMENTO	R E L A C A O T I T U L A D O S / C U R S O								
	TOTAL	UNIVERSIDADE				INSTITUIÇÕES ISOLADAS (1)			
		FEDERAL	ESTADUAL	MUNICIPAL	PARTICULAR	FEDERAL	ESTADUAL	MUNICIPAL	PARTICULAR
ENGENHARIA	1.44	-	1.68	-	1.88	0.40	-	-	0.00
CIÊNCIAS HUMANAS E SOCIAIS	2.90		3.25		1.00				2.00
PROFISSOES SOCIAIS	3.00		4.40						
PROFISSOES INDUSTRIAIS	4.60		4.60						
PARANÁ CIÊNCIAS BIOLÓGICAS]	0.20	0.20	-	-	-	-	-	-	-
PROFISSOES DA SAÚDE	0.50	0.50							
CIÊNCIAS EXATAS E DA TERRA	0.00	0.00							
CIÊNCIAS HUMANAS SOCIAIS	0.00	0.00							
PROFISSOES SOCIAIS	0.00	0.00							
PROFISSOES INDUSTRIAIS									
SANTA CATARINA	0.00	0.00	-	-	-	-	-	-	-
PROFISSOES DA SAÚDE	0.00								
CIÊNCIAS EXATAS E DA TERRA		0.00							
ENGENHARIA									
CIÊNCIAS HUMANAS SOCIAIS		0.00							
PROFISSOES SOCIAIS									
RIO GRANDE DO SUL CIÊNCIAS	1.13	1.14	-	-					
BIOLÓGICAS PROFISSOES DA	2.22	2.00							
SAÚDE CIÊNCIAS EXATAS E DA	0.50	0.50							
TERRA ENGENHARIA	2.00	2.00			1.00				
CIÊNCIAS HUMANAS E SOCIAIS	0.00	0.00							
PROFISSOES SOCIAIS	1.00	1.00							
PROFISSOES INDUSTRIAIS									
					1.00				
GOIÁS CIÊNCIAS BIOLÓGICAS	-	-	-	-	-	-	-	-	-
PROFISSOES DA SAÚDE									
CIÊNCIAS EXATAS E DA TERRA									
CIÊNCIAS HUMANAS E SOCIAIS									
PROFISSOES INDUSTRIAIS									
DISTRITO FEDERAL CIÊNCIAS		0.33	-	-	-	-	-	-	-
BIOLÓGICAS PROFISSOES DA									
SAÚDE CIÊNCIAS EXATAS E DA		0.00							
TERRA ENGENHARIA	0.33								
CIÊNCIAS HUMANAS E SOCIAIS		0.50							
PROFISSOES SOCIAIS									
PROFISSOES INDUSTRIAIS									
	0.50								

ALUNADO

3.4 - NÚMERO DE ALUNOS VINCULADOS E TITULADOS POR NÍVEL DO CURSO. SEGUNDO A INSTITUIÇÃO, ÁREA E SUB-ÁREA DO CONHECIMENTO - 1985

(CONTINUA)

INSTITUIÇÃO / ÁREA E SUB-ÁREA DO CONHECIMENTO (ALUNOS VINCULADOS			ALUNOS TITULADOS		
	NÍVEL DO CURSO			TOTAL	NÍVEL DO CURSO	
	MESTRADO	DOUTORADO			MESTRADO	DOUTORADO
BRASIL	37 726	30 851	6 875	4 513	3 793	715
INST NAC PESQ AMAZÔNIA FUND UN AMAZONAS	35	60	25	20	18	2
CIÊNCIAS BIOLÓGICAS	65	40 9	75 9	16 2	14 1	2 1
BOTANIA ECOLOGIA	18	23 3	13 3	8 6	8 5	1
ZOOLOGIA	36 1 1					
PROFISSÕES AGROINDUSTRIAIS	20	20	-	4	4 4	-
RECURSOS FLORESTAIS ALIMENTO	6	6		4		
	14	14				
UNIVERSIDADE FEDERAL DO PARA	166	160	6	13	12	1
CIÊNCIAS BIOLÓGICAS	9 9	9 9	-	-	-	-
ZOOLOGIA						
CIÊNCIAS EXATAS E DA TERRA	58 58	52	6 6	7 7	6 6	1 1
GEOCIÊNCIAS		52				
CIÊNCIAS HUMANAS E SOCIAIS	56 56	56	-	6 6	6	-
SOCIOLOGIA		56			6	
PROFISSOES SOCIAIS	43 43	43	-	-	-	-
DIREITO		43				
FAC. DE CIÊNCIAS AGRÁRIA DO PARA	8	8	-	-	-	-
PROFISSOES AGROINDUSTRIAIS	8 8	8 8	-	-	-	-
AGRONOMIA						
UNIVERSIDADE FEDERAL DO CEARÁ	536	536	-	81	81	-
CIÊNCIAS BIOLÓGICAS	32	32	-	5	5 4	-
BIOQUÍMICA	a	8		4	1	
FARMACOLOGIA	24	24		1		
CIÊNCIAS EXATAS E DA TERRA	71	71	-	8	H	-

3.4 - NÚMERO DE ALUNOS vinculados E TITULADOS POR NÍVEL DO CURSO, SEGUNDO A INSTITUIÇÃO, ARCA E SUB-ÁREA DO CONHECIMENTO - 1985

(CONTINUA)

INSTITUIÇÃO / ÁREA E SUP-ÁREA DO CONHECIMENTO	ALUNOS VINCULADOS			1	ALUNOS TITULADOS		
	NÍVEL DO CURSO				TOTAL	NÍVEL DO CURSO	
	MESTRADO	DOUTORADO				MESTRADO	DOUTORADO
FÍSICA	13	13	-	14	14	-	
MATEMÁTICA	24	24	-	3	3	-	
QUÍMICA	34	34	-				
ENGENHARIA	32	32	-	3	33	-	
ENGENHARIA CIVIL	32	32	-	3			
CIÊNCIAS HUMANAS E SOCIAIS SOCIOLOGICAS	247	247	-	23	23	-	
ECONOMIA	48	48	-	5	5	-	
EDUCAÇÃO	113	113	-	11	11	-	
PROFISSOES	86	86	-	7	7	-	
SOCIAIS DIREITO	54	54	-	66	66	-	
PROFISSÕES	54	54	-				
AGROINDUSTRIAIS	100	100	-	36	36	-	
AGRONOMIA ZOOTECNIA ALIMENTO	48 18	48 18	-	22	22	-	
ENGENHARIA AGRICOLA	16 18	16 18	-	3	36	-	
				6	5		
				5			
UNIVERSIDADE FEDERAL DO RIO GRANDE DO NORTE	202	202	-	17	17	-	
CIÊNCIAS BIOLOGICAS	-	-	-	-	-	-	
FARMACOLOGIA							
PROFISSOES DA SAÚDE ODONTOLOGIA	18	18	-	11	11	-	
	18	18	-				
ENGENHARIA	33	33	-	3	33	-	
ENCARGARIA	15	15	-	3			
ELÉTRICA	18	18	-				
ENGENHARIA							
CIÊNCIAS HUMANAS t	120 55	120 55	-	31	31	-	
SOCIAIS ANTROPOLOGIA	65	65	-	2	2	-	
EDUCAÇÃO							
PROFISSOES SOCIAIS	31	31	-	10	10	-	
ADMINISTRAÇÃO	31	31	-	10	10	-	

3 - ALUNADO

3.4 - NUMERO DE ALUNOS VINCULADOS E TITULADOS POR NÍVEL DO CURSO, SEGUNDO A INSTITUIÇÃO,
ÁREA E SUB-ÁREA DO CONHECIMENTO - 1985

(CONTINUA)

INSTITUIÇÃO / ÁREA E SUB-ÁREA DO CONHECIMENTO	ALUNOS VINCULADOS			ALUNOS TITULADOS				
	NÍVEL DO CURSO			NÍVEL DO CURSO				
	TOTAL		TOTAL		TOTAL		TOTAL	
	MESTRADO	DOCTORADO	MESTRADO	DOCTORADO	MESTRADO	DOCTORADO	MESTRADO	DOCTORADO
UNIVERSIDADE FEDERAL DA PARAIBA	858	833	25	111	111	-	-	-
CIÊNCIAS BIOLÓGICAS	21	21	:	3 3	3 3	-	-	-
ZOOLOGIA	21	21						
PROFISSOES DA SAUDE FARMACIA ENFERMAGEM	29	29	-	6	6	-	-	-
	15	15		4 2	4 2			
	14	14						
CIÊNCIAS EXATAS E DA TERRA FÍSICA INFORMATICA GEOCIÊNCIAS	79	73	6	5	5 3	-	-	-
	24	18	6	3 1	1 1			
	43	43		1				
	12	12						
ENGENHARIA ENGENHARIA BIOMÉTRICA ENGENHARIA CIVIL ENGENHARIA ELÉTRICA ENGENHARIA MECÂNICA ENGENHARIA DE PRODUÇÃO ENGENHARIA QUÍMICA	252	233	19	39	39	-	-	-
	7 89	7 89	19	2	2 10			
	70 28	51 28		10	14			
	45 13	45 13		14	7			
				7	6			
				6				
CIÊNCIAS HUMANAS E SOCIAIS SOCIOLOGIA ECONOMIA EDUCAÇÃO FILOSOFIA LETRAS E LINGÜÍSTICA PSICOLOGIA	29e	298	-	42	42	-	-	-
	56 73	56 73		18	18			
	43 19	43 19		6 6 1	6			
	80	80 27		7 4	6			
	27				1 7 4			
PROFISSÕES SOCIAIS ADMINISTRAÇÃO CIÊNCIA DA INFORMAÇÃO SERVIÇO SOCIAL	115	115	-	9 2	9 2	-	-	-
	54 27	54 27		4	4			
	34	34		3	3			
PROFISSOES AGROINDUSTRIAS AGRONOMIA ZOOTECNIA	64	64	-	7 4	7	-	-	-
	28	28			4			
	17	17						

3.4 - NUMERO DE ALUNOS VINCULADOS E TITULADOS POR NÍVEL DO CURSO, SEGUNDO A INSTITUIÇÃO,
ÁREA E SUB-ÁREA DE CONHECIMENTO - L985

(CONTINUA)

INSTITUIÇÃO / ÁREA E SUB-ÁREA DO CONHECIMENTO	ALUNOS VINCULADOS			ALUNOS TITULADOS		
	NÍVEL DO CURSO			TOTAL	NÍVEL DO CURSO	
	MESTRADO	DOUTORADO			MESTRADO 1	DOUTORADO
ALIMENTOS	19	19	-	3	3	-
UNIVERSIDADE FEDERAL DE PERNAMBUCO	899	870	29	119	115	4
CIÊNCIAS BIOLÓGICAS	718	718	-	6	6	-
BIOFÍSICA	19	19		1	1	
BIOQUÍMICA	19	19		23	23	
BOTÂNICA	12	12				
FISIOLOGIA	13	13				
OCEANOGRAFIA BIOLÓGICA						
PROFISSÕES DA SAÚDE	102	102	-	20	20	-
MEDICINA NUTRIÇÃO	66	17		13	13	
FARMÁCIA ODONTOLOGIA	14	5		2	2	
	5			5	5	
CIÊNCIAS EXATAS E DA TERRA FÍSICA MATEMÁTICA	132	113	19	19	15	4
INFORMÁTICA GEOCIÊNCIAS	40	24	16	11	7	3
	37	28	3	33	2	2
ENGENHARIA ENGENHARIA ELÉTRICA ENGENHARIA NUCLEAR ENGENHARIA DE PRODUÇÃO	25	25	-	4	1	-
	2	2		3		
	23	23				
CIÊNCIAS HUMANAS E SOCIAIS ANTROPOLOGIA	36	35		6	6	
SOCIOLOGIA CIÊNCIA POLÍTICA	36	38		3	8	
ECONOMIA EDUCAÇÃO FILOSOFIA	30	30	10	21	21	
GEOGRAFIA HISTÓRIA	34	34		2	2	
LETRAS E LINGÜÍSTICA	49	17		3	7	8
PSICOLOGIA	45	79	10	5	8	-
	23	23				

3 - ALUNADO

3.4 - NUMERO DL ALUNOS VINCULADOS E TITULADOS POR NÍVEL DO CURSO, SEGUNDO A INSTITUICAO,
ÁREA E SUB-AREA DO CONHECIMENTO - 1985

(CONTINUA)

INSTITUIÇÃO / ÁREA E SU9-AREA DO CONHECIMENTO	ALUNOS VINCULADOS			ALUNOS TITULADOS		
	NÍVEL DO CURSO			NÍVEL DO CURSO		
	MESTRADO	DOUTORADO		TOTAL	MESTRADO	
PROFISSOES SOCIAIS	202	202	-	94	8	-
URBANISMO DIREITO	90 54	90 54	-	2 ?	4 2	-
SERVIÇO SOCIAL	58	58	-		2	-
UNIV. FEDERAL RURAL DE PERNAMBUCO	130	130	-	28	28	-
CIÊNCIAS BIOLÓGICAS	30	30	-	8 8	8 8	1
BOTÂNICA	30	30	-			
PROFISSOES SOCIAIS	33	13	-	?	2 2	-
ADMINISTRAÇÃO	33	33	-	2		-
PROFISSOES	67	67	-	18	18	-
AGROINDUSTRIAS AGRONOMIA	42	42	-	14	14	-
MEDICINA VETERINÁRIA	13	13	-	4	4	-
ZOOTECNIA	12	12	-			-
FUNDAÇÃO ENSINO SUPERIOR DE PERNAMBUCO	17	17	-	4	4	-
PROFISSOES CA	17	17	-	4 4	4 4	-
SAUDE ODONTOLOGIA	17	17	-			-
UNIVERSIDADE FEDERAL DE SERGIPE	10	10	-	-	-	-
CIÊNCIAS HUMANAS E SOCIAIS			-	-	-	-
EDUCACAO GEOGRAFIA	10	10	-			-
UNIVERSIDADE FEDERAL CA BAHIA	10	10	-			-
	511	498	13	7 3	71	2
CIÊNCIAS BIOLÓGICAS	14	14 5	-	3 3	3 3	-
BOTÂNICA ECOLOGIA	5 9	9	-			-
PROFISSOES DA	88	88	-	16	16	:
SAUDE MEDICINA	66	66	-	14	14	
ENFERMAGEM	22	22	-	2	2	

3 - ALUNADO

3-4 - NUMERO DE ALUNOS VINCULADOS E TITULADOS POR NÍVEL DO CURSO, SEGUNDO A INSTITUIÇÃO
ÁREA E SUB-ÁREA DO CONHECIMENTO - 1985

(CONTINUA)

INSTITUIÇÃO / ÁREA E SUB-ÁREA DO CONHECIMENTO	ALUNOS VINCULADOS			ALUNOS TITULADOS		
	NÍVEL DO CURSO			NÍVEL DO CURSO		
	TOTAL	MESTRADO	DOCTORADO	TOTAL	MESTRADO	DOCTORADO
CIÊNCIAS EXATAS CA TERIA FÍSICA MATEMÁTICA QUÍMICA GEOCIÊNCIAS	175 9 11 26 129	162 9 11 26 116	13	22 2 3 15	2 3 15	2 2 ■
CIÊNCIAS HUMANAS E SOCIAIS SOCIOLOGIA ECONOMIA EDUCAÇÃO LETRAS E LINGÜÍSTICA	13C 36 33 40 21	no 36 33 40 21	12 -	28 5 7 9	28 7 5 7 9	-
PROFISSOES SOCIAIS ADMINISTRAÇÃO ARQUITETURA DIREITO	92 23 35 34	92 ■ 23 35 34	-	11	11	-
PROFISSOES AGROINDÚSTRIAS AGRONOMIAi	12 12	12 12	-	3 3	3 3	-
UNIVERSIDADE FEDERAL DO ESPÍRITO SANTO	58	58	-	7	7	-
CIÊNCIAS HUMANAS E SOCIAIS EDUCAÇÃO	58 58	58 58	-	7 7	7 7	-
UNIVERSIDADE FEDERAL DO RIO DE JANEIRO	50 35	40 40	99 5	540	451	89
ARTES MÚSICA	34 24	34 34	-	11 11	11 11	-
CIÊNCIAS BIOLÓGICAS HISTOLOGIA E EMBRIOLOGIA BIOFÍSICA BIOQUÍMICA BOTÂNICA FARMACOLOGIA GENÉTICA MICROBIOLOGIA	459 21 102 31 32 10 28 181	282 21 48 11 32 10 19 87	177 54 20 9 94	43 63 19 12	43 7 8 2 6 4 4 9	20 11 3 3 3

3-ALUNADO

3.4 - NUMERO DE ALUNOS VINCULADOS E TITULADOS POR NÍVEL DO CURSO, SEGUNDO A INSTITUIÇÃO,
ÁREA E SUB-ÁREA DO CONHECIMENTO - 1985

(CONTINUA)

INSTITUIÇÃO / ÁREA E SUB- ÁREA DO CONHECIMENTO	ALUNOS VINCULADOS			ALUNOS TITULADOS		
	NÍVEL DO CURSO			TO TAL	NÍVEL DO CURSO	
	MESTRADO	DOUTORADO			MESTRADO	DOUTORADO
ZOOLOGIA	54	54	-	3	3	-
PROFISSIONES DA SAUDE	874	765	109	83	71	12
MEDICINA NUTRICAÇÃO	627	529	98	57	45	12
ENFERMAGEM	4	4	11	6	6	
ODONTOLOGIA	45	45		12	12	
EDUCACAO FÍSICA	117	106		8	8	
	81	81				
CIÊNCIAS EXATAS E DA TERRA	683	530		92	68	24
ASTRONOMIA FISICA ESTATISTICA	4	4	153	1	1	4
MATEMATICA INFORMÁTICA	65	27		15	11	6 6
QUIMICA GEOCIENCIAS	37	37	3H	5	5 4	7
	36	52		10	17	1
	243	199	34	23	25	
	161	127	44	32	5	
	87	84	34	6		
ENGENHARIA ENGENHARIA	1216	995	221 ²	144	132	12
BIOMEDICA ENGENHARIA CIVIL	40	35	5 70	2	2	1 6
ENGENHARIA ELÉTRICA ENGENHARIA	250	180	39	35	34	2
MECÂNICA ENGENHARIA DE	217	178	14	13	7 9	1
MATERIAIS ENGENHARIA	69	55	39	9	10 3	2
NAVAL ENGENHARIA NUCLEAR	14 1	102	18	12	18	
ENGENHARIA DE PRODUÇÃO	81 1	81	21	3	13	
ENGENHARIA QUÍMICA	1 3	95	15	19	20	
ENGENHARIA DE TRANSPORTES	112	91		13	16	
	146	131		22		
	47	47		16		
CIÊNCIAS HUMANAS E SOCIAIS	1000	764	236	97	79	18
ANTROPOLOGIA SOCIOLOGIA	9 3	52	41	6 4	4 4	2
ECONOMIA EDUCACAO F I L O S O F	62	62	44	1	1	
I A GEOGRAFIA HISTORIA	99	99	45	20	20	
LETRAS E LINGÜÍSTICA	197	153	106	10	7 6	3
	130	85		6 9	9	
	77	77		3 8	25	
	51	51				13
	222	1 16				

3.4 - NUMERO DE ALUNOS VINCULADOS E TITULADOS POR NÍVEL DO CURSO, SEGUNDO A INSTITUIÇÃO.
ÁREA E SUB-ÁREA DO CONHECIMENTO - 1985

(CONTINUA)

INSTITUICAO / ÁREA E SUB- ÁREA DO CONHECIMENTO	ALUNOS VINCULADOS			TOTAL ALUNOS TITULADOS		
	NÍVEL DO CURSO			NÍVEL DO CURSO		
	MESTRADO	DOUTORADO		DOUTORADO	MESTRADO	
PSICOLOGIA	69	69		a	3	
PROFISSOES SOCIAIS	769	670	99	507	47	3
ADMINISTRAÇÃO	295	293	2	910	7	1
URBANISMO	58	58	30	12	9	2
COMUNICAÇÃO	242	212	67	12	9	
DIREITO SERVIÇO SOCIAL	128	6146			10	
	46				12	
UNIV.FEDERAL RURAL DO RIO DE JANEIRO	252	222	31	32	26	
CIÊNCIAS EXATAS E CIÊNCIAS DA TERRA QUÍMICA	25	25	-	11	11	
	25	25				
CIÊNCIAS HUMANAS E SOCIAIS SOCIOLOGIA	79	79	-	44	44	-
	79	79				
PROFISSÕES AGROINDUSTRIAS AGRONOMIA	149	118	31	27	218	6
MEDICINA VETERINARIA	3791	3364	4	10	121	24
ALIMENTOS	21	21	77	16		
				1		
UNIVERSIDADE FEDERAL FLUMINENSE	786	767	19	89	89	
PROFISSÕES DA SAÚDE MEDICINA	189	180	9	10	108	-
ODONTOLOGIA	170	161	9	8	2	
	19	19		2		
CIÊNCIAS EXATAS E CIÊNCIAS DA TERRA FÍSICA MATEMÁTICA	138	134	44	13	133	-
	3969	3569		37	7	
	30	30				
ENGENHARIA ENGENHARIA CIVIL ENGENHARIA DE PRODUÇÃO	141	141	-	7	77	-
	91	91		7		
	50	50				
CIÊNCIAS HUMANAS E SOCIAIS EDUCACAO	280	274	6	449	449	-
	112	112				

3 - ALUNADO

3.4 - NUMERO DE ALUNOS VINCULADOS E TITULADOS POR NIVEL DO CURSO, SEGUNDO A INSTITUICAO
AREA E SUB-AREA DO CONHECIMENTO - 1985

CONTINUA

INSTITUIÇÃO / ÁREA E SUB- ÁREA DO CONHECIMENTO	ALUNOS VINCULADOS			ALUNOS TITULADOS			
	NÍVEL DO CURSO			TOTAL	NÍVEL DO CURSO		
	MESTRADO	DOUTORADO			MESTRADO	DOUTORADO	
HISTORIA	112	106	6	23	23		-
LETRAS E LINGUISTICA	56	56		12	12		
PROFISSOES	38	33	-	15	15		-
AGROINDUSTRIAS MEDICINA	38	38		15	15		
VETERINÁRIA							
UNIVERSIDADE DO ESTADO CO RIO DE JANEIRO	305	305	-	50	50		
CIÊNCIAS BIOLÓGICAS	27	27	-	7	7		-
BIOLOGIA GERAL	27	27		7	7		
PROFISSOES DA SAUDE	154	154	-	8	8		-
MEDICINA ODONTOLOGIA	124	124		a	8		
	30	30					
CIÊNCIAS HUMANAS E SOCIAIS	124	124	-	35	35		-
SOCIOLOGIA EDUCAÇÃO	40	84		7	7		
	34			28	28		
PONTIFÍCIA UNIV. CATÓLICA RIO DE JANEIRO	1298	1096	202	183	165		18
PROFISSOES CA SAUDE	79	79	-	10	10		
MEDICINA	79	79		10	10		
CIENCIAS EXATAS E DA IERRA	254	166	83	55	41		14
FÍSICA MATEMÁTICA	42	20	22	16	9 1		7 2
INFORMÁTICA QUIMICA	20	10	10	3	25		3 2
	146	109	37	2B	6		
	46	27	19	8			
ENGENHARIA ENGENHARIA	422	375	47	53	51		
CIVIL ENCENFARIA	71	67	4	13	13		
ELÉTRICA ENGENHARIA	117	97	20	1 7	17		2
MECÂNICA ENGENHARIA DE	106	83	23	12	10		
" MATERIAIS ENGENHARIA	22	22		5 6	5 6		
DE PRODUCAO	106	106					2
CIÊNCIAS HUMANAS E SOCIAIS	371	304	67	42	40		2
ECONOMIA	53	53		2	2		

3 - ALUNADO

3.4 - NUMERO DE ALUNOS VINCULADOS E TITULADOS POR NÍVEL DO CURSO, SEGUNDO A INSTITUIÇÃO, ÁREA E SUB-ÁREA DO CONHECIMENTO - 1985

(CONTINUA)

INSTITUIÇÃO / ÁREA E	ALUNOS VINCULADOS			ALUNOS TITULADOS		
	NÍVEL DO CURSO			NÍVEL DO CURSO		
	SUB-ÁREA DO CONHECIMENTO	TOTAL	MESTRADO	DOCTORADO	TOTAL	MESTRADO
EDUCAÇÃO	79	68	11	12	12	2
FILOSOFIA	41	37	4	4 8	4 8	
LETRAS E LINGÜÍSTICA	98	58 63	40	8 8	8 6	
PSICOLOGIA	68	25	5 7			
TEOLOGIA	32					
PROFISSOES SOCIAIS	17 7	17 2	-	23 9	23 9	-
ADMINISTRAÇÃO	56 68	56		3	3	
DIREITO SERVIÇO SOCIAL	48	68 48		11	11	
UNIVERSIDADE GAMA FILHO	271	242	29	7 9	25	4
PROFISSOES DA SAÚDE EDUCAÇÃO FÍSICA	37	37	-	-	-	-
CIÊNCIAS HUMANAS E SOCIAIS	135	106 39	29	12 5	8 1	4 4
FILOSOFIA PSICOLOGIA	68 67	67	29	7	7	
PROFISSOES SOCIAIS DIREITO	99	99	-	17	17	-
	99	99		17	17	
INSTITUTO MILITAR DE ENGENHARIA	154	149	5	43	38	5
CIÊNCIAS EXATAS E DA TERRA INFORMÁTICA QUÍMICA	65	63	2	13 9	9 9	
	52	52	2	4		4 4
	13	11				
ENGENHARIA ELÉTRICA	89	86	3	30	29 9	
ENGENHARIA MECÂNICA	30	30	3	9	5	
ENGENHARIA DE MATERIAIS	18	18		5 4 2	3 2 2	1
ENGENHARIA DE ENERGIA	14	11 3		2 8	a	
ENGENHARIA DE PRODUÇÃO	3	6 18				1
ENGENHARIA DE TRANSPORTES	6					
	1 8					
INST DE MATEMÁTICA PURA E APLICADA CNPQ	101	62	39	18	13	5

3 - ALUNADO

3.4 - NUMERO DE ALUNOS VINCULADOS E TITULADOS POR NÍVEL DO CURSO, SEGUNDO A INSTITUIÇÃO,
ÁREA E SUB-ÁREA DO CONHECIMENTO - 1985

(CONTINUA)

INSTITUIÇÃO / ÁREA E SUB-ÁREA DO CONHECIMENTO	ALUNOS VINCULADOS			ALUNOS TITULADOS			
	NÍVEL DO CURSO			NÍVEL DO CURSO			
	TOTAL	MESTRADO	DOUTORADO	TOTAL	MESTRADO	DOUTORADO	
CIÊNCIAS EXATAS E DA TERRAMATEMÁTICA	101	62	39	18	13	5	5
CENTRO 8PAS TC PESQUISAS FÍSICAS CNPQ	-	-	-	-	-	-	-
CIÊNCIAS EXATAS E DA TERRA FÍSICA	-	-	-	-	-	-	-
FUNDAÇÃO OSWALDO CRUZ	83	69	14	12	12	-	-
CIÊNCIAS BIOLOGICAS PARASITOLOGIA	20	20	-	3	8	-	-
PROFISSÕES DA SAUDE MEDICINA	63	49	14	4	4	-	-
FUNDAÇÃO GETULIO VARGAS RJ	340	321	19	45	38	7	7
CIÊNCIAS HUMANAS E SOCIAIS ECONOMIA EDUCAÇÃO PSICOLOGIA	267	248	19	36	29	7	7
	38	30	3	7	3	3	3
	155	155	11	17	17	-	-
	74	63	-	12	9	-	-
PROFISSÕES SOCIAIS ADMINISTRAÇÃO	73	73	-	9	9	-	-
INSTITUI UNVER. PESQUISAS RIO DE JANEIRO	94	76	18	10	10	-	-
CIÊNCIAS HUMANAS E SOCIAIS SOCIOLOGIA CIÊNCIA POLIT ICA	94	76	-	10	10	-	-
	31	31	18	4	4	-	-
	63	45	-	-	-	-	-
OBSEPVATORIO NACIONAL - CNPQ	59	40	19	1	1	-	-
CIÊNCIAS EXATAS E DA TERRA ASTRONOMIA	59	40	19	1	1	-	-
	59	40	19	1	1	-	-
CONSERVATÓRIO BRASILEIRO DE MUSICA	51	51	-	-	-	-	-

3 - ALUNADO

3.4 - NUMERO DE ALUNOS VINCULADOS E TITULADOS POR NÍVEL DO CURSO, SEGUNDO A INSTITUICAO,
AREA E SUB-AREA DC CONHECIMENTO - 1985

(CONTINUA)

INSTITUIÇÃO / ÁREA E SUB-AREA 00 CONHECIMENTO	ALUNOS VINCULADOS			ALUNOS TITULADOS			
	NÍVEL DO CURSO			NÍVEL DO CURSO			
		MESTRADO	DOCTORADO	TO TAL	MESTRADO	DOCTORADO	
ARTES M U S I C A	51	51	-	-	-	-	-
UNIVERSIDADE CATÓLICA CE PETROPOLIS	-	-	-	-	-	-	-
CIÊNCIAS HUMANAS E SOCIAIS EDUCACAO	-	-	-	-	-	-	-
UNIVERSIDADE DO RIO DE JANEIRO	19	19	-	8	8	-	-
PROFISSOES DA SAUDE ENFERMAGEM	19	19 19	-	8 8	8 8	-	-
UNIVERSIDADE FEDERAL DE MINAS GERAIS	1656	1418	238	242	232	10	
CIÊNCIAS BIOLÓGICAS	204	163	41	29	27	2	
MORFOLOGIA	21	15	6	3	29	1	
BIOQUÍMICA	56	44	12	10	26	1	
FISIOLOGIA	29	29	23	26	8		
MICROBIOLOGIA	48	48		8			
PARASITOLOGIA	50	27					
PROFISSÕES DA SAÚDE	195	120	75	26	22	4	
MEDICINA	175	101	74	18	14	4	
ODONTOLOGIA	20	19	1	8	8		
CIÊNCIAS EXATAS E DA TERRA	225	169	56	38	37	1	
FÍSICA MATEMÁTICA	51	26	25	13	12	1	
INFORMÁTICA QUÍMICA	11	11		4	4		
ENGENHARIA ENGENHARIA	75	75	31	11	11		
CIVIL ENGENHARIA ELÉTRICA	88	57		10	10		
ENGENHARIA MECÂNICA ENGENHAS	208	201	7	49	49		
DE MATERIAIS ENGENHARIA	37	37	7	2	2		
NUCLEAR	34	34		4	4		
	28	28		2	2		
	76	69		20	20		
	33	33		21	21		

3 - ALUNADO

3.4 - NUMERO DE ALUNOS VINCULADOS E TITULADOS POR NÍVEL DO CURSO, SEGUNDO A INSTITUIÇÃO, ÁREA E SUB-ÁREA DO CONHECIMENTO - 1985

(CONTINUA)

INSTITUIÇÃO / ÁREA E SUB-ÁREA DO CONHECIMENTO	ALUNOS VINCULADOS			ALUNOS TITULADOS		
	NÍVEL DO CURSO			NÍVEL DO CURSO		
	MESTRADO	DOUTORADO	TOTAL	MESTRADO	DOUTORADO	TOTAL
CIÊNCIAS HUMANAS E SOCIAIS	42	414		46	46	-
SOCIOLOGIA	7	32	13	1	1	
CIÊNCIA POLÍTICA	32	49		14	14	
DEMOGRAFIA	49	5				
ECONOMIA	11	91	6	6	6	
EDUCAÇÃO	91	97		10	10	
FILOSOFIA	97	67		5	5	
LETRAS E LINGUÍSTICA	67	73	7	10	10	
PROFISSÕES SOCIAIS	80					
ADMINISTRAÇÃO CIÊNCIA DA INFORMAÇÃO	245	199		187	15	
DIREITO	55	55	46	5	75	33
	152	33		6	3	
		106				
			46			
PROFISSÕES	152	152	-	36	36	-
AGROINDUSTRIAS MEDICINA	82	82		21	21	
VETERINÁRIA ZOOTECNIA	54	54		14	14	
ALIMENTOS	16	16		1	1	
UNIVERSIDADE FEDERAL DE VIÇOSA	619	507	112	140	125	15
CIÊNCIAS BIOLÓGICAS	10	10	-	-	-	-
ZOOLOGIA	10	10				
CIÊNCIAS HUMANAS E SOCIAIS				15	13	
SOCIOLOGIA	49	34	15	14	112	22
ECONOMIA						
PROFISSÕES AGROINDUSTRIAS	49	34	15			
AGRONOMIA	560	463	97	125	112	13
RECURSOS FLORESTAIS	296	242	54	74	64	10
ZOOTECNIA	64	64	43	9	9	3
EXTENSÃO RURAL	87	44		12	9	
ALIMENTOS	30	30		15	15	
ENGENHARIA AGRÍCOLA	42	42		5	5	
	41	41		10	10	
ESCOLA FEDERAL DE ENGENHARIA DE ITAJUBA	76	76	-	10	10	-

3 - ALUNADO

3.4 - NUMERO DE ALUNOS VINCULADOS E TITULADOS POR NÍVEL DC CURSO, SEGUNDO A INSTITUIÇÃO,
ÁREA E SUB-AREA DC CONHECIMENTO - 1985

(CONTINUA)

INSTITUIÇÃO / AREA E SUB-AREA DO CONHECIMENTO	ALUNOS VINCULADOS			ALUNOS TITULADOS		
	NÍVEL DO CURSO			NÍVEL DO CURSO		
	MESTRADO	DOUTORADO		TOTAL	MESTRADO	DOUTORADO
ENGENHARIA	76	76	-		10	-
ENGENHARIA	43	43	-		10	-
ELÉTRICA	33	33	-			
ENGENHARIA						
ESCOLA SUPERIOR, DE AGRICULTURA DE LAVRAS	154	154	-	35	35	-
PROFISSOES SOCIAIS	27	27	-	22	2	-
ADMINISTRACAO	27	27	-		2	-
PROFISSÕES	127	127	-	33	33	
AGROINDUSTRIAIS	85	85	-	25	25	
AGRONOMIA	17	17	-	5	5	
ZOOTECNIA ALIMENTOS	25	25	-	3	3	
UNIVERSIDADE FEDERAL DE JUIZ DE FORA	20	20	-	-	-	-
CIÊNCIAS HUMANAS E	20	20	-	-	-	-
SOCIAIS FILOSOFIA	20	20	-			
UNIVERSIDADE FEDERAL DE UBERLÂNDIA	34	34	-	-	-	-
ENGENHARIA	34	34	-	-	-	-
ENGENHARIA	16	16	-			
ELÉTRICA	18	18	-			
ENGENHARIA						
UNIVERSIDADE FEDERAL CE OURO PRETO	29	29	-	9	9	-
CIÊNCIAS EXATAS E CA	29	29	-	99	99	-
TERRA GEOCIENCIAS	29	29	-			
ENGENHARIA ENGENHARIA	-	-	-	-	-	-
DE MATERIAIS						
UNIV. FEDERAL DE SAO CARLOS	316	285	31	38	34	4
CIÊNCIAS BIOLÓGICAS	68	37	31	77	33	44
ECOLOGIA	68	37	31			

3 - ALUNADO

3.4 - NUMERO DE ALUNOS VINCULADOS E TITULADOS POR NÍVEL DO CURSO, SEGUNDO A INSTITUIÇÃO, ÁREA E SUB-ÁREA DO CONHECIMENTO - 1985

(CONTINUA)

* INSTITUIÇÃO / ÁREA E SUB- ÁREA DO CONHECIMENTO	ALUNOS VINCULADOS			ALUNOS TITULADOS		
	NÍVEL DO CURSO			NÍVEL DO CURSO		
	MESTRADO	DOUTORADO		MESTRADO	DOUTORADO	
CIÊNCIAS EXATAS E DA TERRA QUÍMICA	35 39	39 39	-	66	66	-
ENGENHARIA ENGENHARIA DE MATERIAIS	82 53	82 53	-	75 2	75 2	-
ENGENHARIA QUÍMICA	29	29				
CIÊNCIAS HUMANAS E SOCIAIS EDUCAÇÃO	127 127	127 127	-	18 18	18 18	-
UNIVERSIDADE DE SÃO PAULO	6711	4374	2337	715	443	272
ARTES	438	324	114	24	18	6
CIÊNCIAS BIOLÓGICAS	70434	377	327	97	45	526
ANATOMIA	2170	1432	34	6	2	16
HISTOLOGIA E EMBRIOLOGIA	6121	3121	733	3	272	7
BIOQUÍMICA BOTÂNICA	27	1883	30	3	395	275
ECOLOGIA FARMACOLOGIA	133	3439	950	14	313	3
FILOGENÉTICA GENÉTICA IMUNOLOGIA	7055	4416	3616	2	44	366
MICROBIOLOGIA	6741	2223	2325	5		
OCEANOGRAFIA BIOLÓGICA	3965		174?	16		
PARASITOLOGIA ZOOLOGIA				10		
				3		
				4		
				6		
				10		
				10		
PROFISSÕES DA SAÚDE MEDICINA	1228 710	766 3711	462 339	155 7822	105 4513	50 33
FARMÁCIA	117	13	442	17	1121	467
ENFERMAGEM	94	52	77	2810	10	
ODONTOLOGIA	218	141				
EDUCAÇÃO FÍSICA	89	89				
CIÊNCIAS EXATAS E DA TERRA ASTRONOMIA	78475	495	289	117	856	32
		41	34	6		

SUB-ÁREA DO CONHECIMENTO	ALUNOS VINCULADOS			ALUNOS TITULADOS		
	NÍVEL DO CURSO			TOTAL	NÍVEL DO CURSO	
	MESTRADO	DOUTORADO			MESTRADO	DOUTORADO
FÍSICA ESTATÍSTICA	25C	171	79	464	32	14
MATEMÁTICA	51	42	9	10	4	116
QUÍMICA	67	51	16	38	9	1
GEOCIÊNCIAS	201	94	107	13	22	
	140	96	44		12	
ENGENHARIA DE ENGENHARIA	714	527	187	81	60	21
CIVIL ENGENHARIA	250	195	55	30	24	66
ELÉTRICA ENGENHARIA	1B1	132	49	18	12	12
MECÂNICA ENGENHARIA DE	57	45	12	95	83	6
MATERIAIS ENGENHARIA	45	34	11	1	19	
NAVAL ENGENHARIA NUCLEAR	42	32	10	15	3	
ENGENHARIA DE PRODUÇÃO	78	43	35	3		
ENGENHARIA QUÍMICA	61	46	15			
ENGENHARIA DE TRANSPORTES						
CIÊNCIAS HUMANAS E SOCIAIS	1785	1120	665	169	85	84
ANTROPOLOGIA	92	77	15	11	5	6
SOCIOLOGIA	128	73	55	12	5	7
CIÊNCIA POLÍTICA	88	69	19	8	3	5
ECONOMIA	265	189	76	11	8	3
EDUCAÇÃO	2	2	61	3	1	2
FILOSOFIA	159	98	66	7	3	4
GEOGRAFIA	240	174	179	7	4	3
HISTÓRIA	394	215	194	30	9	21
LETRAS E LINGÜÍSTICA	4L7	223		39	23	16
PSICOLOGIA				41	24	17
PROFISSÕES SOCIAIS	1155	844	311	65	43	22
ADMINISTRAÇÃO	190	137	53	16	8	8
ARQUITETURA	210	138	72	14	13	1
COMUNICAÇÃO	228	162	66	19	12	7
DIREITO	527	407	120	16	10	6
PROFISSÕES AGROINDÚSTRIA	122	83	39	19	11	8
MEDICINA	42	38	4	8	8	-
VETERINÁRIA	15	15				8
ZOOTECNIA						
ALIMENTOS	65	30	35	11	3	

3 -ALUNADO

3.4 - NUMERO DE ALUNOS VINCULADOS E TITULADOS POR NÍVEL DO CURSO, SEGUNDO A INSTITUIÇÃO,
ÁREA E SUB-ÁREA DO CONHECIMENTO - 1985

(CONTINUA)

INSTITUIÇÃO / ÁREA E * SUB-ÁREA DO CONHECIMENTO	ALUNOS VINCULADOS			ALUNOS TITULADOS		
	NÍVEL DO CURSO			TOTAL	NÍVEL DO CURSO	
	MESTRADO	DOUTORADO			MESTRADO	DOUTORADO
		1				
UNIVERS SAO PAULO RIBEIRÃO PRETO	591	378	213	90	67	23
CIÊNCIAS	271 1	139 6	132	41 3	26	15
BIOLOGICAS	3 53	25 26	7 28	9	4	3 5 4
MORFOLOGIA	58	22 40	32 26	11 5	7	2
BIOQUÍMICA	48 79	20	39	13	3	1
FARMACOLOGIA	2C				12	
FISIOLOGIA GENÉTICA						
ZOOLOGIA						
PROFISSOES DA	292	211	811	47	39	8 8
SAUDE MEDICINA	238	157	81	39	31	
ENFERMAGEM	35 19	35		2	2. 6	
ODONTOLOGIA		19		6		
CIÊNCIAS EXATAS E DA	17 7	17	-	2 2	2 2	-
TERRA ESTATISTICA QUIMICA	10	7				
		10				
CIÊNCIAS HUMANAS E	1 1	11	-		-	-
SOCIAIS PSICOLOGIA	1 1	11				
ESCOLA SUP AGRICULTURA L QUEIROZ USP	702	492	210	142	94	48
CIÊNCIAS HUMANAS	55	55	-	11 2	11	-
SOCIAIS SOCIOLOGIA	3	3		9	2 9	
ECONOMIA	52	52				
PROFISSÕES	64 7	437	210	131	83	48
AGROINDUSTRIAIS	53 5	325	210	112	64	48
AGRONOMIA	38	38		8	8 5	
RECURSOS FLORESTAIS	32	32		5	4	
ZOOTECNIA ALIMENTOS	20	20		4	2	
ENGENHARIA AGRICOLA	22	22		2		
UNIVERSIDADE CE SAO PAULO-SAO CARLOS	1089	767	322	126	103	23
CIÊNCIAS EXATAS E DA TERRA	56 3	331	232	51	36	15

3 - ALUNADO

3.4 - NUMERO DE ALUNOS VINCULADOS E TITULADOS POR NÍVEL DO CURSO, SEGUNDO A INSTITUIÇÃO,
ÁREA E SUB-ÁREA DO CONHECIMENTO - 1985

(CONTINUA)

INSTITUIÇÃO / ÁREA SUB-ÁREA DO CONHECIMENTO	ALUNOS VINCULADOS			ALUNOS TITULADOS		
	NÍVEL DO CURSO			TOTAL	NÍVEL DO CURSO	
	MESTRADO	DOUTORADO			MESTRADO	DOUTORADO
FÍSICA	268	138	130	18	104	a
MATEMÁTICA	4329	2629	17	7	7	
INFORMÁTICA	223	138	85	7	15	34
QUÍMICA				19		
ENGENHARIA ENGENHARIA	424	334		664	58	8
BIOMÉDICA ENGENHARIA CIVIL	21	21	90	387	437	1
ENGENHARIA ELÉTRICA	245	185		62	741	21
ENGENHARIA MECÂNICA	28	28	60	9	5	4
ENGENHARIA DE MATERIAIS	7816	61				
ENGENHARIA DE TRANSPORTES	36	13	17			
		26	3			
			10			
PROFISSOES SOCIAIS	102	102		99	99	-
ARQUITETURA	102	102	-			
FACULDADE DE ODONTOLOGIA BAURU USP	60	28	32	32	25	7
PROFISSOES DA SAÚDE ODONTOLOGIA	60	29	32	32	25	77
	60	28	32	32	25	
UNIVERSIDADE ESTADUAL DE CAMPINAS	2981	2134	847	285	214	71
CIÊNCIAS BIOLÓGICAS	293	192	101	29	20	9
BIOLOGIA GERAL	7	7	48	953	443	51
BIOQUÍMICA BOTÂNICA	92	44	32	66	45	21
ECOLOGIA FISIOLÓGICA	82	50	12			
GENÉTICA	30	30	9			
IMUNOLOGIA	48	36				
	34	25				
PROFISSOES DA SAÚDE MEDICINA	239	190	49	18	11	74
ODONTOLOGIA	152	123	29	5	110	3
	87	67	20	13		
CIÊNCIAS EXATAS E DA TERRA FÍSICA ESTATÍSTICA	619	406	213	82	62	20
	221	134	87	45	37	8
	32	32		5	5	

3- ALUNADO

3.4 - NUMERO DE ALUNOS VINCULADOS E TITULADOS POR NÍVEL DO CURSO, SEGUNDO A INSTITUIÇÃO, ÁREA E SUB-ÁREA DO CONHECIMENTO - 1985

(CONTINUA)

INSTITUIÇÃO / ÁREA E SUB-ÁREA DO CONHECIMENTO	ALUNOS VINCULADOS			ALUNOS TITULADOS			
	NÍVEL DO CURSO			TOTAL	NÍVEL DO CURSO		
	MESTRADO	DOUTORADO			MESTRADO	DOUTORADO	
MATEMÁTICA	102	59		12	8		
INFORMÁTICA	219	30	43	3	39		48
QUÍMICA	15	136		17			
GEOCIÊNCIAS		15	63				
ENGENHARIAS	559	361	198	60	52		83
ENGENHARIA	378	247	131	29	26		5
ELÉTRICA	149	8232	67	19	14		
ENGENHARIA	32			12	12		
MECÂNICA							
CIÊNCIAS HUMANAS E	1037	824	213	69	503		19
SOCIAIS ANTRPOLOGIA	50	5045	17	3	31		98
SOCIOLOGIA CIENCIA POLIT	62	6793	31	3	16		2
ICA ECONOMIA EDUCAÇÃO	67	277	7811	1	122		
FILOSOFIA HISTORIA LETRAS E	124	52	1462	25	103		
LINGÜÍSTICA	355	64		20			
	63	176		2			
	78			10			
	238			5			
PROFISSÕES	234	161	73	27	19		88
AGROINDUSTRIAS ALIMENTOS	204	131	73	22	14		
ENGENHARIA AGRÍCOLA	30	30		5	5		
UNIVERSIDADE EST. PAUL. JULIO MESQUITA F	730	522	208	93	78		15
CIÊNCIAS BIOLÓGICAS	146	929	542	14	141		-
ANATOMIA BOTÂNICA	1158	35	238	16	62		
GENÉTICA ZOOLOGIA	3542	27	21	25	5		
		21					
PROFISSÕES DA	124	60	64	22	136		9
SAÚDE MEDICINA	6163	29	32	7	7		1
ODONTOLOGIA		31	32	15			a
CIÊNCIAS EXATAS E DA	49	47	2				
TERRA MATEMÁTICA QUÍMICA	20	20	2	1	11		
	29	27					
				1			

3 - ALUNADO

3.4. - NUMERO DE ALUNOS VINCULADOS E TITULADOS POR NÍVEL DO CURSO, SEGUNDO A INSTITUIÇÃO,
ÁREA E SUB-ÁREAS DO CONHECIMENTO - 1985

(CONTINUA)

INSTITUIÇÃO / ÁREA E SUB-ÁREA DO CONHECIMENTO	ALUNOS VINCULADOS			ALUNOS TITULADOS		
	NÍVEL DO CURSO			TOTAL	NÍVEL DO CURSO	
	MESTRADO	DOUTORADO			MESTRADO	DOUTORADO
ENGENHARIA	16	12	4	-	-	-
ENGENHARIA MECÂNICA	16	12	4			
CIÊNCIAS HUMANAS E SOCIAIS SOCIOLOGIA	235	199		27	21	
GEOGRAFIA HISTORIA LETRAS E LINGÜÍSTICA	28	28	40	1	9	29
	55	48		2		
	48	83	15	10		11
	104					
PROFISSÕES			21			
AGROINDUSTRIA AGRONOMIA	160	112	4	34	29	
MEDICINA VETERINARIA	108	33	8	18	18	5
ZOOTECNIA	28	9	4	8	3	
	24	20		8	8	
PONTIFÍCIA UNIV. CAT. DE SÃO PAULO	2594	2410	134	100	32	18
PROFISSÕES DA SAÚDE MEDICINA	36	36	-	-	-	-
	36	36				
CIÊNCIAS EXATAS E DA TERRA FÍSICA MATEMÁTICA	-	-	-	-	-	-
CIÊNCIAS HUMANAS E SOCIAIS ANTROPOLOGIA	1308	1257		74	59	
SOCIOLOGIA ECONOMIA	145	112	141	31	6	15
EDUCAÇÃO FILOSOFIA HISTÓRIA	148	148		12	18	
LETRAS E LINGÜÍSTICA	467	422	33	21	1	13
PSICOLOGIA TEOLOGIA	66	66			1	
	122	122	45		11	
	163	137	26		21	
	272	235	37			
	15	15				
PROFISSÕES SOCIAIS	116	117	43	26	23	3
ADMINISTRAÇÃO	280	280	8	8	17	1
COMUNICAÇÃO	129	121	15	3	7	1
DIREITO	580	565				

3 - ALUNADO

3.* - NUMERO DE ALUNOS VINCULADOS E TITULADOS POR NÍVEL DO CURSO, SEGUNDO A INSTITUIÇÃO, ÁREA E SUB-ÁREA DO CONHECIMENTO - 1985

(CONTINUA)

INSTITUIÇÃO / ÁREA t SUB-AREA DO CONHECIMENTO	ALUNOS VINCULADOS			ALUNOS TITULADOS				
	NÍVEL DO CURSO			NÍVEL DO CURSO				
	MESTRADO		DOUTORADO	TOTAL	MESTRADO		DOUTORADO	
SERVICO SOCIAL	171		151	20	9		8	1
18C			180	-	23		23	-
PCNTIFICIA UNIVERS CATÓLICA DE CAMPINAS								
CIÊNCIAS HUMANAS E	143		143	-	21		21	3
SOCIAIS FILOSOFIA	63	23	63	23	8	10	10	-
LETRAS E LINGÜÍSTICA PS	57		57				8	
ICOLOGIA								
PROFISSÕES SOCIAIS	37		37	-	2		2	-
CIÊNCIA DA INFORMAÇÃO	37		37		2		2	
UNIV. METODISTA DE PIRACICABA	1**		144	-	10		10	-
CIÊNCIAS HUMANAS EL	144		144		10	2	10	2
SOCIAIS SOCIOLOGIA	30		30		a		8	-
EDUCACAO	114		11*					
ESCOLA PAULISTA CE MEDICINA	768		5*6	222	1*5		99	*6
CIÊNCIAS BIOLÓGICAS	1)1		116	16	75	56	36	8
ANATOMIA	2* 5		5	10	8	1*	1	3
HISTORIA E EMBRIOLOGIA	21	60	50	35	11	13	15	5
BIOQUIMICA	73				18	15	3	
FARMACOLOGIA					38		9	
MICROLOGIA								
PROFISSÕES DA	577		430	1*7	89		63	26
SAUDE MEDICINA	507		372	135	81		56	25
ENFERMAGEM	38		38	12	2		2	5
FONOAUDIOLOGIA	32		20		6			1
INSTITUTO DE PESQUISAS ESPACIAIS CNPQ	263		207	56	31		30	1
CIÊNCIAS EXATAS E DA	191		1** 56	*7 2*	2*		23	1
TERRA ASTRONOMIA	8C 47		36	11	7		6	
INFORMATICA GEOCIÊNCIAS	64		52	12	7		7	10

3 - ALUNADO

3. - NUMERO DE ALUNOS VINCULADOS E TITULADOS POR NÍVEL DO CURSO, SEGUNDO A INSTITUIÇÃO,
ÁREA E SUB-ÁREA DO CONHECIMENTO - 1985

(CONTINUA)

INSTITUIÇÃO / ÁREA E SUB-ÁREA DO CONHECIMENTO	ALUNOS VINCULADOS			ALUNOS TITULADOS		
	NÍVEL DO CURSO			NÍVEL DO CURSO		
	TOTAL	MESTRADO	DOUTORADO	TOTAL	MESTRADO	DOUTORADO
ENGENHARIA ENGENHARIA ELÉTRICA ENGENHARIA DE PRODUÇÃO	72 48 24	63 41 22	9 7 2	75 2	75 2	-
INSTITUTO TECNOLÓGICO DE AERONÁUTICA	268	214	54	28	26	2
CIÊNCIAS EXATAS E DA TERRA FÍSICA MATEMÁTICA	18 18	16 16	2 2	11	11	-
ENGENHARIA ENGENHARIA AEROSPAÇIAL ENGENHARIA ELÉTRICA ENGENHARIA DE TRANSPORTES	250 136 94 20	198 103 83 12	52 33 11 8	27 16 11	25 16 9	2 2
FUNDAÇÃO ESC.DE SOCIOL.E POLIT.DE S.PAULISTA	-	-	-	-	-	-
CIÊNCIAS HUMANAS E SOCIAIS SOCIOLOGIA	-	-	-	-	-	-
FUNDAÇÃO GETULIO VARGAS	492	456	36	34	32	2
PROFISSÕES SOCIAIS ADMINISTRAÇÃO	492 492	456 456	36 36	34 34	32 32	2 2
INSTITUTO DE FÍSICA TEÓRICA	28	19	9	4	2	2
CIÊNCIAS EXATAS E DA TERRA FÍSICA	29 28	19 19	9 9	44	22	22
INST.BRAS DO EST.PESC.CASTROENTEROLOGIA	-	-	-	-	-	-
PROFISSÕES DA SAÚDE MEDICINA	-	-	-	-	-	-
INSTITUTO METODISTA DE ENSINO SUPERIOR	246	246	-	16	16	-
PROFISSÕES DA SAÚDE	32	32	-	1	1	-

3 - ALUNADO

3.4 - NUMERO DE ALUNOS VINCULADOS E TITULADOS POR NÍVEL DO CURSO, SEGUNDO A INSTITUIÇÃO,
ÁREA E SUB-ÁREA DO CONHECIMENTO - 1985

(CONTINUA)

INSTITUIÇÃO / ÁREA E SUB- ÁREA DO CONHECIMENTO	ALUNOS VINCULADOS			ALUNOS TITULADOS		
	NÍVEL DO CURSO			TOTAL	NÍVEL DO CURSO	
	MESTRADO	DOUTORADO			MESTRADO	DOUTORADO
ODONTOLOGIA	32	32	-	1	1	-
CIÊNCIAS HUMANAS C SOCIAIS PSICOLOGIA TEOLOGIA	92 49 43	92 49 43	-	43 1	43 1	-
PROFISSÕES SOCIAIS ADMINISTRAÇÃO COMUNICAÇÃO	122 64 58	122 64 58	-	115 6	115 6	-
FAC.DE CIEN.MEDICAS DA STA.CASA DE S.PAULO	68	49	19	4	2	2
PROFISSÕES DA SAÚDE MEDICINA	68 68	49 49	19 19	4 4	22	2 2
FAC.DE ENGENHARIA INDUSTRIAL	46	46	-	-	-	-
ENGENHARIA ENGENHARIA ELÉTRICA	46 46	46 46	-	-	-	-
FAC.DE CIÊNCIAS DA SAÚDE SAO CAMILO	44	44	-	1	1	-
PROFISSÕES DA SAÚDE MEDICINA	44 44	44 44	-	11	11	-
UNIVERSIDADE FEDERAL DO PARANÁ	734	691	93	86	85	1
CIÊNCIAS BIOLÓGICAS	214	164		37	36	
MORFOLOGIA BIOQUÍMICA	21	21	50	88	88	
BOTÂNICA GENÉTICA	42	20		42	42	
ZOOLOGIA	30 20 10	30 20 73	22 28	15	14	1
PROFISSÕES DA SAÚDE MEDICINA	94 94	94 94	:	55	5 5	:
CIÊNCIAS EXATAS E DA TERRA FÍSICA	36 10	32 10	4	85	85	-

3.4 - NUMERO DE ALUNOS VINCULADOS E TITULADOS POR NÍVEL DO CURSO, SEGUNDO A INSTITUIÇÃO, ÁREA E SUB-ÁREA DO CONHECIMENTO - 1985

(CONTINUA)

INSTITUIÇÃO / ÁREA E SUB- ÁREA DO CONHECIMENTO	ALUNOS VINCULADOS			ALUNOS TITULADOS		
	NÍVEL DO CURSO			TOTAL	NÍVEL DO CURSO	
	MESTRADO	DOUTORADO			MESTRADO	DOUTORADO
GEOCIÊNCIAS	26	11	4	3	3	-
CIÊNCIAS HUMANAS E SOCIAIS	222	216	7	27	27	-
EDUCAÇÃO	92	92	-	21	22	-
HISTÓRIA	79	72	7	1	1	-
LETRAS E LINGÜÍSTICA	52	52	-	4	4	-
PROFISSÕES SOCIAIS	72	72	-	-	-	-
DIREITO	72	72	-	-	-	-
PROFISSÕES AGROINDÚSTRIAS	145	113	32	9	9	-
AGONOMIA	23	23	-	-	-	-
RECURSOS FLORESTAIS	100	68	32	8	8	-
ALIMENTOS	22	22	-	1	1	-
FUNDAÇÃO UNI. ESTADUAL DE LONDRINA	82	82	-	6	6	-
CIÊNCIAS BIOLÓGICAS	10	10	-	1	1	-
HISTOLOGIA E EMERBIOLOGIA	10	10	-	1	1	-
CIÊNCIAS EXATAS E DA TERRA	25	25	-	-	-	-
MATEMÁTICA	25	25	-	-	-	-
PROFISSÕES SOCIAIS	15	15	-	1	1	-
DIREITO	15	15	-	1	1	-
PROFISSÕES AGROINDUSTRIAS	32	32	-	4	4	-
ALIMENTOS	32	32	-	4	4	-
UNIVERSIDADE FEDERAL DE SANTA CATARINA	694	671	23	106	106	-
PROFISSÕES DA SAÚDE	29	29	-	8	8	-
ENFERMAGEM	18	18	-	5	5	-
ODONTOLOGIA	11	11	-	3	3	-
CIÊNCIAS EXATAS E DA TERRA	93	93	-	14	14	-
MATEMÁTICA	6	6	-	6	6	-
QUÍMICA	87	87	-	8	8	-

3.4 - NÚMERO DE ALUNOS VINCULADOS E TITULADOS POR NÍVEL DO CURSO, SEGUNDO A INSTITUIÇÃO, ÁREA E SUB-ÁREA DO CONHECIMENTO - 1985

(CONTINUA)

INSTITUIÇÃO / ÁREA E SUB-ÁREA DO CONHECIMENTO	ALUNOS VINCULADOS			ALUNOS TITULADOS		
	NÍVEL DO CURSO			NÍVEL DO CURSO		
	"ESTRADO	DOUTORADO		TOTAL	MESTRADO	DOUTORADO
ENGENHARIA	251	237		46	46	-
ENGENHARIA ELÉTRICA	62	62	14	17	17	
ENGENHARIA MECÂNICA	97	83		17	17	
ENGENHARIA DE PRODUÇÃO	92	92	14	12	12	
CIÊNCIAS HUMANAS E SOCIAIS	189	189	-	253	25	-
ANTROPOLOGIA	15	15		2	32	
SOCIOLOGIA	26	26		713	713	
EDUCAÇÃO	26	26				
GEOGRAFIA	13	13				
HISTÓRIA	14	14				
LETRAS	21	21				
E LINGÜÍSTICA	100	100				
PROFISSÕES SOCIAIS	132	123		13	13	-
ADMINISTRAÇÃO	55	55	19	76	76	
DIREITO	77	68				
UNIV. FEDERAL DO RIOGRANDE DO SUL	1379	1283	96	211	203	8
CIÊNCIAS BIOLÓGICAS	143	130		34	32	
ANATOMIA	14	14		17	17	
BIOQUÍMICA	15	15		5	59	
BOTÂNICA	25	25		95	5	
ECOLOGIA	37	37	13	7	5	22
FISIOLOGIA	12	12				
GENÉTICA	40	27				
PROFISSÕES DA SAÚDE	139	124	15	97	86	1
MEDICINA	121	106	15	2	2	
FARMACIA	18	18				
ENFERMAGEM						
ODONTOLOGIA						
CIÊNCIAS EXATAS E DA TERRA	248	195	53	33	29	43
FÍSICA	69	31	38	10	7	
MATEMÁTICA	27	27		4	4	
INFORMÁTICA	82	32		11	11	
QUÍMICA		12				

3-ALUNADO

3-1. - NUMERO DE ALUNOS VINCULADOS E TITULADOS POR NÍVEL DO CURSO, SEGUNDO A INSTITUIÇÃO,
ÁREA E SUB-ÁREA DE CONHECIMENTO - 1985

(CONTINUA)

INSTITUIÇÃO / ÁREA E SUB-ÁREA DO CONHECIMENTO	ALUNOS VINCULADOS			ALUNOS TITULADOS		
	1 NÍVEL DO CURSO			NÍVEL DO CURSO		
	TOTAL	MESTRADO	DOCTORADO	TOTAL	MESTRADO	DOCTORADO
GEOCIENCIAS	58	43	15	9	7	1
ENGENHARIA ENGENHARIA	174	174	-	29	29	-
CIVIL ENGENHARIA DE	97	97		17	17	
MATERIAIS	77	77		12	12	
CIENCIAS HUMANAS E SOCIAIS	422	407	15	53	52	
ANTROPOLOGIA	21	21	15	3	3	
SOCIOLOGIA	38	38		2	9	
CIENCIA POLITICA	19	19		11	2	1
ECONOMIA	78	78		21	11	
EDUCAÇÃO	169	154		25	20	
FILOSOFIA	46	46			25	
LETRAS E LINGÜÍSTICA	51	51				
PROFISSÕES SOCIAIS	157	157		8	8	~
ADMINISTRAÇÃO	116	116		5	5	
URBANISMO	20	20		3	3	
DIREITO	21	21				
PROFISSOES ACRO INDUSTRIAIS	96	96	-	45	45	
AGRONOMIA	59	59		32	32	
MEDICINA VETERINÁRIA	23	23		4	4	9
ZOOTECNIA	14	14		9		
UNIV.FEDERAL DE SANTA MARIA	249	249	-	49	49	-
PROFISSOES DA SAUDE	29	29	-	8	8	-
EDUCACAC FÍSICA	29	29		8	8	
CIÊNCIAS EXATAS E CA TERRA	4	4				
QUIMICA	4	4				
ENGENHARIA ENGENHARIA	31	31	-	3	3	-
ELÉTRICA ENGENHARIA	13	18		1	1	
DE PRUDUCAO	18			2	2	
CIÊNCIAS HUMANAS C	55	55	-	11	11	-
SOCIAIS EDUCAÇÃO	35	35		10	10	

- ALUNADO

3.4 - NUMERO DE ALUNOS VINCULADOS E TITULADOS POR NÍVEL DO CURSO, SEGUNDO A INSTITUIÇÃO, ÁREA E SUB-ÁREA DO CONHECIMENTO - 1985

(CONTINUA)

INSTITUIÇÃO / ÁREA E SUB-ÁREA DO CONHECIMENTO	ALUNOS VINCULADOS			ALUNOS TITULADOS		
	NÍVEL DO CURSO			NÍVEL DO CURSO		
	MESTRADO	DOUTORADO		TOTAL	MESTRADO	DOUTORADO
FILOSOFIA	2C	20	-	1	1	-
PROFISSÕES AGROINDUSTRIAIS	130	130	-	27 4	27	-
AGRONOMIA	18 24	13 24	-	8 6	4 8 6	-
MEDICINA VETERINÁRIA	44 26	44 26	-	4	4	-
ZOOTECNIA EXTENSÃO RURAL	6 12	6 12	-	5	5	-
ALIMENTOS ENGENHARIA AGRÍCOLA						
UNIVERSIDADE FEDERAL DE PELOTAS	161	161	-	2 3	23	-
PROFISSÕES DA SAÚDE	28	28	-	2	2 2	-
ODONTOLOGIA	2H	28	-	2		
PROFISSÕES AGROINDUSTRIAIS	133	133	-	21	21	-
AGRONOMIA	57	57	-	17	17	-
MEDICINA VETERINÁRIA ZOOTECNIA	49	49	-	1 3	1 3	-
ALIMENTOS	20	20	-			
	7	7	-			
UNIVERSIDADE DO RIO GRANDE	24	24	-	3	3	-
CIÊNCIAS BIOLÓGICAS	24	24	-	3 3	3 3	-
OCEANOGRAFIA BIOLÓGICA	24	24	-			
PONTIFÍCIA UNIV. CATÓLICA DO R. GDE DO SUL	46 7	450	17	38	37	1
CIÊNCIAS BIOLÓGICAS	21	21	-	1	1	-
ZOOLOGIA	21	21	-		1	
PROFISSÕES DA SAÚDE	15	15	-	5 5	5	-
ODONTOLOGIA	15	15	-		5	
CIÊNCIAS HUMANAS E SOCIAIS	39 7	380	17	30 3	29	1
SOCIOLOGIA EDUCAÇÃO	32	32		7 7	3 7 7	
FILOSOFIA	116 57	116			1	
HISTÓRIA	51	57 51				

3.4 - NUMERO DE ALUNOS VINCULADOS E TITULADOS POR NÍVEL DO CURSO, SEGUNDO A INSTITUIÇÃO
ÁREA E SUB ÁREA DO CONHECIMENTO 1985

(CONTINUA)

INSTITUIÇÃO / ÁREA ESUB- ÁREA DO CONHECIMENTO	ALUNOS VINCULADOS			ALUNOS TITULADOS		
	NÍVEL DO CURSO		TOTAL	NÍVEL DO CURSO		
	MESTRADO	DOUTORADO		MESTRADO	DOUTORADO	
LETRAS E LINGUISTICA	139	122	17	4	3	1
PSICOLOGIA	2	?	-	8	8	-
PROFISSOES SOCIAIS	34	34	-	2	2	-
SERVIÇO SOCIAL	34	34	-	2	2	-
FACULDADE DE TEOLOGIA	-	-	-	-	-	-
CIÊNCIAS HUMANAS E SOCIAIS	-	-	-	-	-	-
TECNOLOGIA	-	-	-	-	-	-
UNIVERSIDADE FEDERAL DE GOIAS	137	137	-	10	10	-
CIENCIAS BIOLOGICAS	11	11	-	-	-	-
BIOLOGIA GERAL	11	11	-	-	-	-
PROFISSOES DA SAUDE	22	22	-	-	-	-
MEDICINA	22	22	-	-	-	-
CIENCIAS EXATAS E CA TERRA	5	5	-	-	-	-
MATEMATICA	5	5	-	-	-	-
CIÊNCIAS HUMANAS E SOCIAIS	96	71	-	-	5	-
HISTORIA	44	44	-	-	2	-
LETRAS E LINGUISTICA	52	52	-	-	3	-
PROFISSÕES AGROINDUSTRIAIS	3	3	-	-	-	-
AGRONOMIA	3	3	-	-	-	-
UNIVERSIDADE DE BRASILIA	511	483	28	95	94	1
CIÊNCIAS BIOLOGICAS	41	41	-	12	12	-
BIOLOGICA GERAL	17	17	-	2	2	-
ECOLOGIA	24	24	-	10	10	-
PROFISSOES CA SAÚDE	12	12	-	1	1	-
MEDICINA	12	12	-	1	1	-
CIENCIAS EXATAS E EA TERRA	78	69	9	19	19	-

3 - ALUNADO

3.4 - NUMERO DE ALUNOS VINCULADOS E TITULADOS POR NÍVEL DO CURSO, SEGUNDO A INSTITUIÇÃO.
ÁREA E SUB-ÁREA DO CONHECIMENTO - 1985

INSTITUICAO / AREA E SUB- AREA DO CONHECIMENTO	ALUNOS VINCULADOS			ALUNOS TITULADOS			CONCLUSÃO
	NÍVEL DO CURSO			TOTAL	NÍVEL DO CURSO		
	MESTRADO	DOUTORAO			MESTRADO	DOUTORADO	
FÍSICA	11	11	9	14	14	-	
ESTATISTIC	9	9		5	5	3	
A A MATEMATICA	29	20		36	6		
QUIMICA	11	11					
GEOCIENCIAS	18	18					
ENGENHARIA ENGENHARIA	31	31	-	1	11	-	
ELÉTRICA	11	31					
CIÊNCIAS HUMANAS E	221	202	19	454	443	11	
SOCIAIS ANTROPOLOGIAA	829	17	11	3	3		
SOCIOLOGIA	1	21	8	12	12		
CIENC IA POLITICAS	1	11		12	12		
ECONOMIA	2	25		356	356		
EDUCACAO	5	27					
HISTORIA	27	28					
LETRAS E LINGUISTICA	28	45					
PSICOLOGIA	45	28					
	28						
PROFISSOES SOCIAIS	112	112	-	132	132	-	
ADMINISTRAÇÃO	134	11		43	43		
URBANISMO	22	24		31	31		
CIÊNCIA CA INFORMAÇÃO	21	24					
COMUNICAÇÃO							
DIREITO							
PROFISSOES	16	16	-	44	44	-	
AGROINDUSTRIS	16	16					
AGRONOMIA							

ENSINO SUPERIOR PÓS GRADUAÇÃO

3 ALUNADO

3.5 - NUMERO DE ALUNOS VINCULADOS E TITULADOS POR NÍVEL CC CURSO,
segundo AREA DE CONHECIMENTO - 1985

AREA DO CONHECIMENTO	ALUNOS VINCULADOS			ALUNOS TITULADOS		
	1	NÍVEL DO CURSO		TU TAL	NÍVEL DO CURSO	
		MESTRADO	DOCTORADO		MESTRADO	DOCTORADO
BRASIL	37726	30851	6875	4513	3798	MS
ARTES	304	247				
CIÊNCIAS BIOLÓGICAS	3099	2073	1026	23	20	3
PROFISSÕES DA SAÚDE	4932	3856	1076	606	480	127
CIÊNCIAS EXATAS E TERRA	4091	3626	1265	664	535	129
ENGENHARIA	5178	4327	851	669	615	54
CIÊNCIA HUMANAS E SOCIAIS	10762	9236	1526	1106	951	155
PROFISSÕES SOCIAIS	5545	5001	544	339	306	33
PROFISSÕES AGROINDUSTRIAIS	3015	2485	530	625	537	88

3.5.A-Distribuição do número de alunos de pós-graduação por área de conhecimento - Brasil - 1985

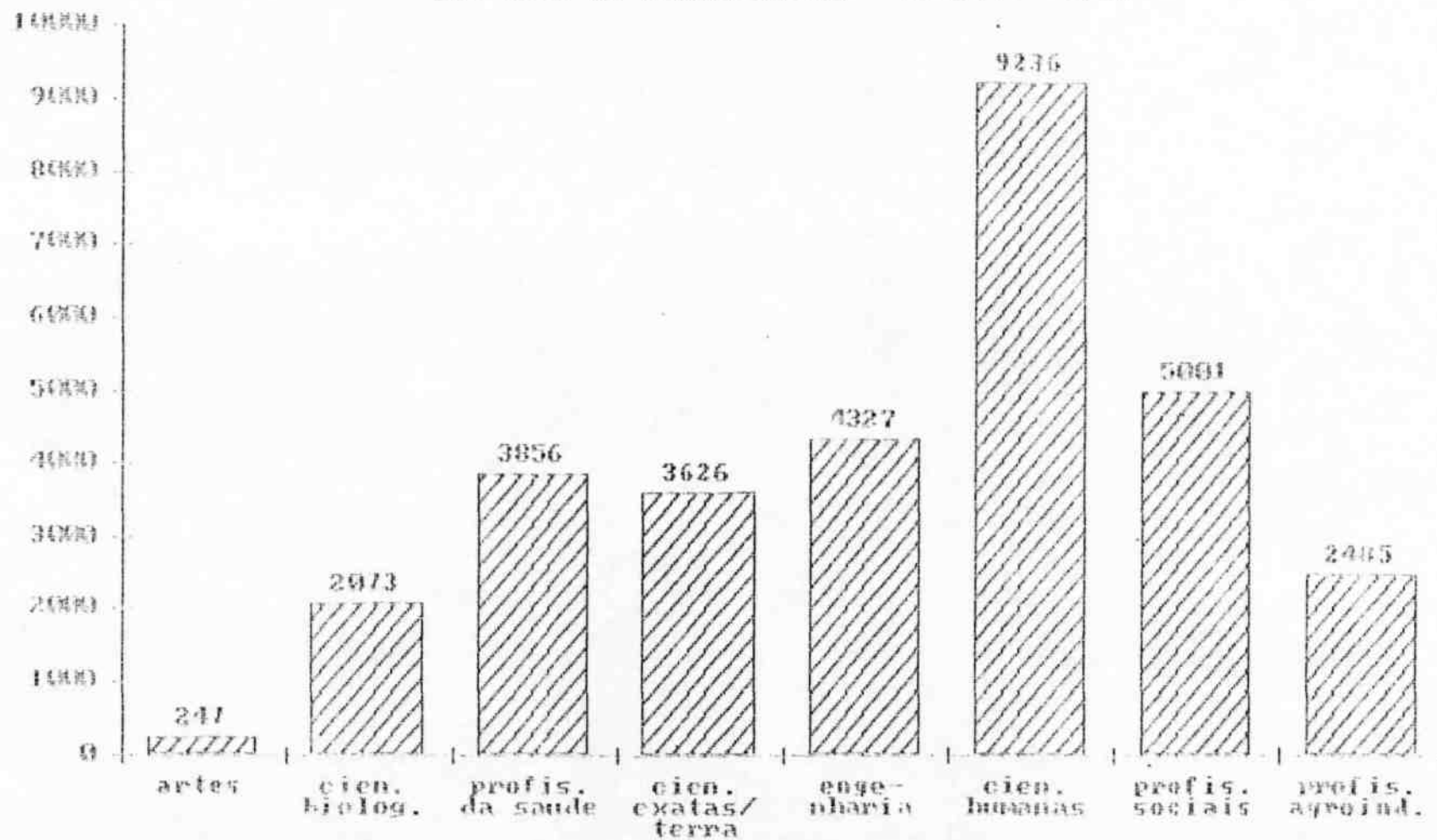

FONTE : MEC/SESu/CAPES

area

3.5.B - Distribuição do número de alunos de doutorado por área de conhecimento - Brasil - 1985

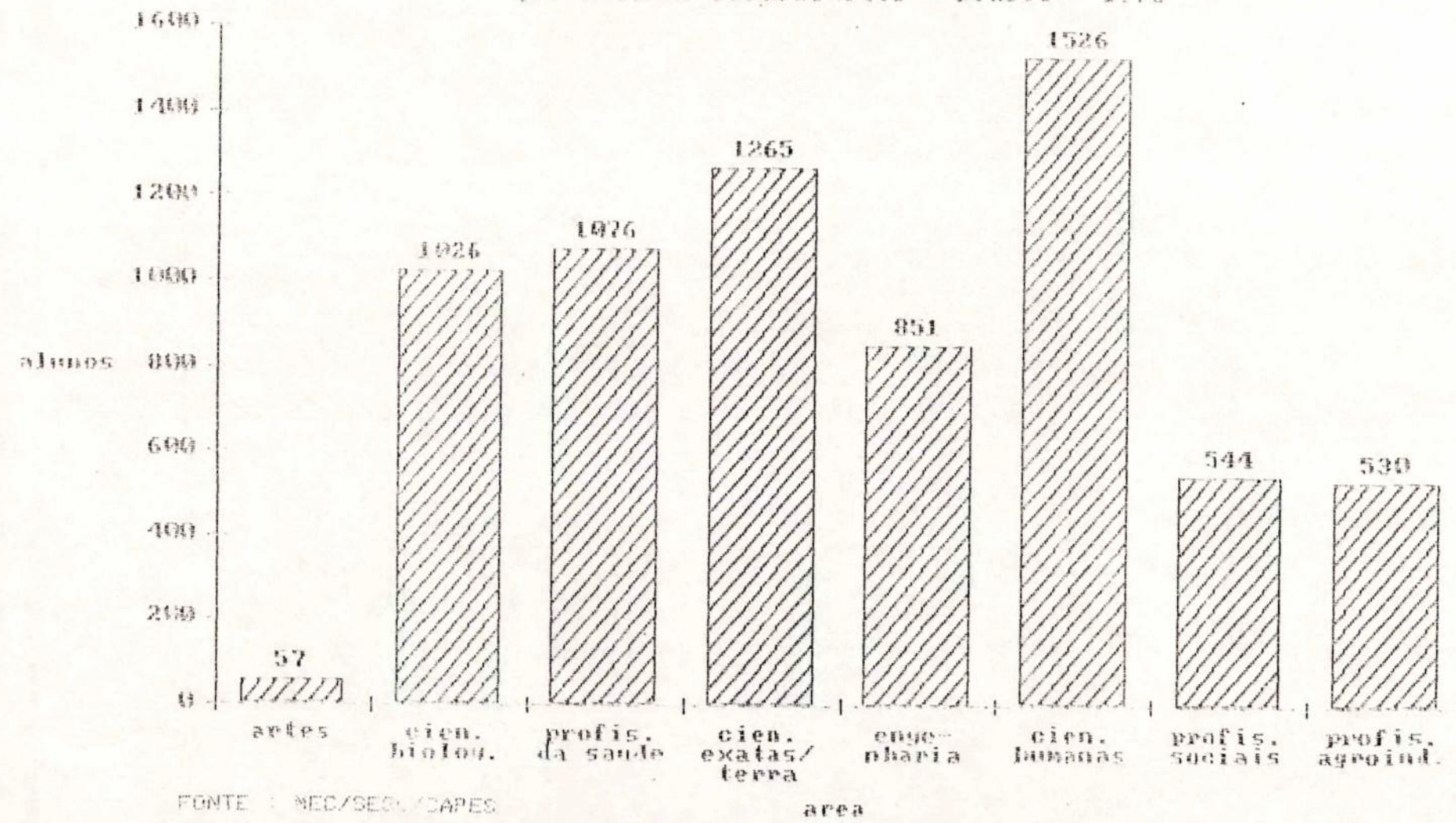

3.5.B - Distribuicao do numero de tituladas no
 nestrado por area de conhecimento - Brasil -
 1985

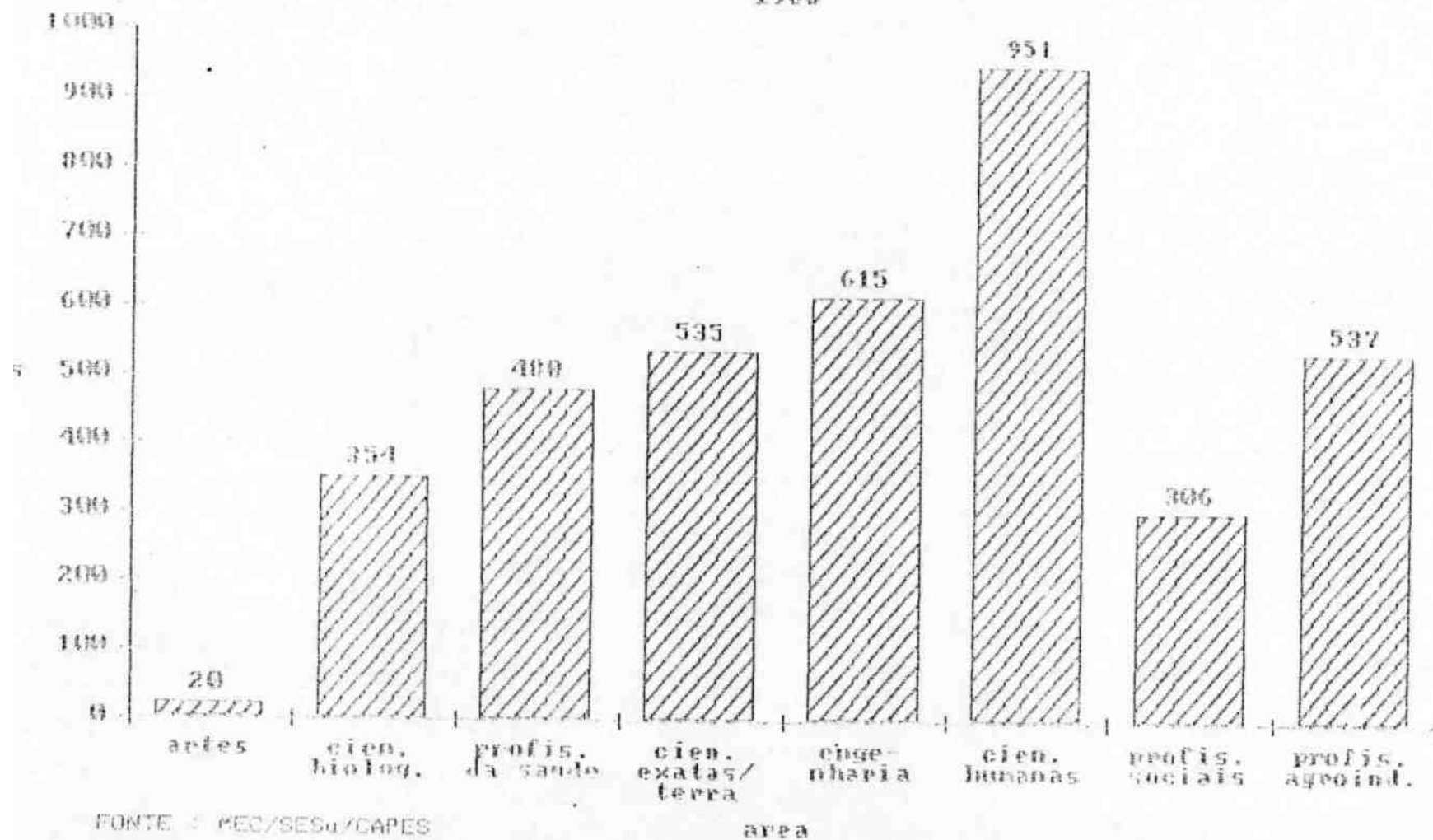

3.5.D - Distribuição do número de titulados no doutorado por área de conhecimento - Brasil - 1985

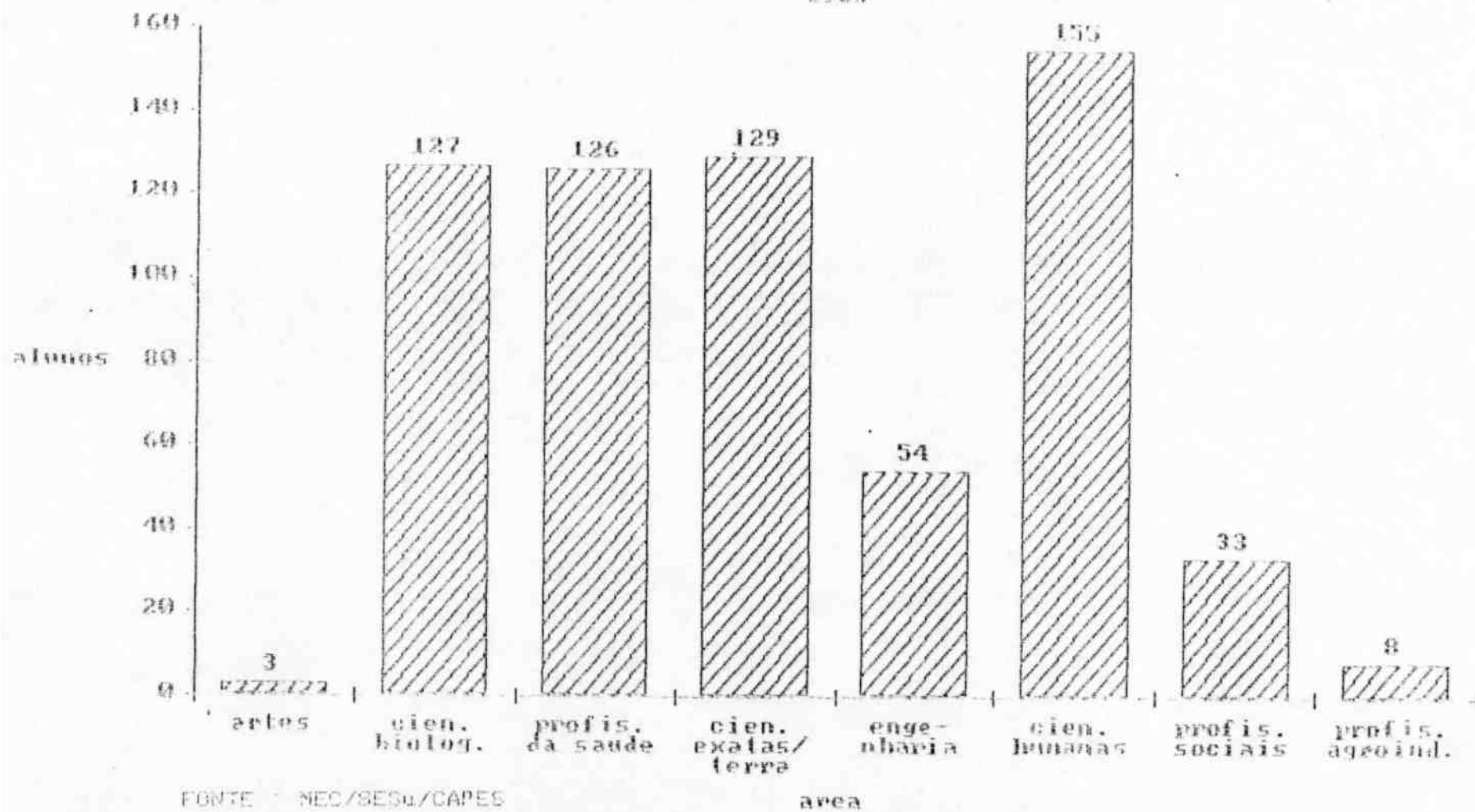

4 - DADOS GERAIS

4 - DADOS GERAIS

4.1 - NUMERO DE PROFESSORES, NUMERO DE CURSOS ALUNOS VINCULADOS E TITULADOS POR NÍVEL DO CURSO
SEGUNDO A INSTITUIÇÃO - 1985

(CONTINUA)

INSTITUIÇÃO	PROFES- SCRES	CURSOS			ALUNOS VINCULADOS		ALUNOS TITULADOS			
		NÍVEL DO CURSO MESTRADO/DOCTORADO	NÍVEL DO CURSO MESTRADO/DOCTORADO	NÍVEL DO CURSO MESTRADO/DOCTORADO	NÍVEL DO CURSO		NÍVEL DO CURSO TOTAL			
					MESTRADO/DOCTORADO		MESTRADO/DOCTORADO			
BRASIL	1 9106	1162	818	344	3 772 6		6 875	4513	3798	715
INST NAC PESQ AMAZONIA FUMO UM AMAZONAS	168	10	6	4	85	308 51	6 875	20	18	
UNIVERSIDADE FEDERAL DO PARA FACULDADE DE CIÊNCIAS AGRÁRIAS 00 PAPA UNIVERSIDADE	2 53	5	4	1	166		25	13	12	2
FEDERAL DOCEARA UNIV.FEDERAL DO RIO GRANDE	34	1	1	1	8	60				1
DO NORTE UNIVERSIDADE FEDERAL DA PARAIBA	290	17	17	2	536		6		81	81
UNIVERSIDADE FEDERAL DE PERNAMBUCO UNIVERSIDADE	107	9	8	3	202		8		17	17
FEDERAL RURAL DE PERNAMBUCO.FUNDAÇAO ENSINO	549	30	33		858	53 6		111	111	
SUPERIOR DE PERNAMBUCO UNIVERSIDADE FEDERAL DE	573	36	6		899	202		119	115	4
SERGIPE UNIVERSIDADE FEDERAL DA BAHIA	145	6	3		130	83 3		28	28	
UNIVERSIDADE FEDERAL DO ESPIRITO SANTO	62	3	2	1	17	870		4	4	
UNIVERSIDADE FEDERAL DO RIO DE JANEIRO UNIV.FECERAL	20	2	20	2	10	130			71	2
RURAL DO RIO DE JANEIRO UNIVERSIDADE FEDERAL	376	21	1	3	511	17		73	7	
FLUMINENSE UNIV.DO ESTADO DO RIO CE JANEIRO	15		81	3	58	10	13	7	451	89
PONTIFÍCIA UNIV.CATOLICA RIO DE JANEIRO	1785	123	7	12	5035	498	995	540	26	6
UNIVERSIDADE GAMA FILHO INSTITUTO MILITAR DE	193	9	20	1	253	58	31	32	89	
ENGENHARIA INST DE MATEMÁTICA PURA E APLICADA	513	23	8	2	786	4040	19	89	50	
CNPQ CENTRO ERAS DE PESQUISAS FÍSICAS CNPQ	230	8	22	1	305	222		50	165	18
FUNDAÇAO OSWALDO CRUZ FUNDAÇAO GETULIO VARGAS RJ	466	34	4	1	1298	767	20 2	183	25	4
INSTIT UNIVER.PÉSQUISAS RIO DE JANEIRO	58	5	8	1	271	30 5	2 9	29	38	5
OBSERVATORIO NACIONAL - CNPC CONSERVATÓRIO	124	10	1	2	154	10 96	5	43	13	5
BRASILEIRO DE MÚSICA UNIVERSIDADE CATÓLICA DE	41	2	1	2	101	149	39	18		
PETROPOLIS UNIVERSIDADE DO RIO CE JANEIRO	59	2	3	1		62			12	
UNIVERSIDADE FEDERAL DE MINAS GERAIS	153	4	5		83		14	12	38	7
UNIVERSIDADE FEDERAL CE VIC05A ESCOLA	107	7	2		340	69	19	45	10	
FEDERAL DE ENGENHARIA DE ITAJUBA ESCOLA	35	4	1		94	321	18	10	1	
SUPERIOR CE AGRICULTURA DE LAVRAS	14	2	1	14	59	76	19	1		
UNIVERSIDADE FEDERAL DE JUIZ DE FORA	16	1	1	6	51	40	23 9		8	
UNIVERSIDADE FEDERAL DE UBERLÂNDIA	16	1	1		51	51	112	8	232	10
UNIVERSIDADE FEDERAL DE OURO PRETO	919	1	33		19			242	125	15
	641				1656	19				
	30	47	16		619	14		140	10	
	170	22	2		76	18		10	35	
	11	2	6		154	50 7		9		
	18	6	1		20	76			9	
	32	1	2		34	154				
		2	3		29	20				
		3				34				
						29				

4 - DADOS GERAIS

4.1. - NUMERO DE PROFESSORES, NUMERO DE CURSOS, ALUNOS VINCULADOS E TITULADOS POR NÍVEL DO CURSO, SEGUNDO A INSTITUIÇÃO - 1985

(CONCLUSÃO)

INSTITUIÇÃO	PROFES- SORES	CURSOS			ALUNOS VINCULADOS			ALUNOS TITULADOS		
		TOTAL	MESTRADO	DOUTORADO	TOTAL	MESTRADO	DOUTORADO	TOTAL	MESTRADO	DOUTORADO
UNIVERSIDADE FEDERAL DE SAO CARLOS	149		6	1	316	285	31	38	34	4
UNIVERSIDADE DE SÃO PAULO	2965	200	106	94	6711	4374	2317	715	443	272
UNIV SAO PAULO RIBEIRAO PRETOJ	416	35	21	14	591	378	213	90	67	23
ESCOLA SUP AGRICULTURA L QUEIROZ USP	47C	20	15	5	702	492	210	142	94	48
UNIV.DE SAO PAULO SAO CARLOS	328	23	14	9	1089	767	322	126	103	23
FACULDADE DE ODONTOLOGIA BAURU USP	185	0	5	4	60.	23	32	32	25	7
UNIVERSIDADE ESTADUAL DE CAMPINAS	993	57	36	21	2981	2134	847	235	214	71
UNIVERSIDADE EST.PAOL. JULIO MESQUITA F	933	53	33	20	730	522	238	93	78	15
PONTIFICIA UNIVERS CAT. DE SAO PAULO	267	34	21	13	2594	241)	184	100	82	18
PONTIFÍCIA JNIVER .CATOLICA DE CAMPINAS	28 ¹	4	4	-	180	180	-	23	23	-
UNIVERSIDADE MMETODISTA DE PIRACICABA	19	2	2	-	144	144	-	10	10	-
escola PAULISTA DE MEDICINA	782	60	37	28	768	546	222	145	99	46
INSTITUTO DE PESQUISA ESPACIAIS CNPQ	170	11	5	5	263	207	56	31	30	1
INSTITUTO TECNOLÓGICO CE AERONÁUTICA	109	10	5	5	768	214	54	29	26	2
FUNDAÇÃO ESC.DE SOCIOL. E POLIT.DE S.PAULO	18	2	1	1	-	-	-	-	-	-
FUNDAÇÃO GETULIO VARGAS	71	2	1	1	49?	456	36	34	32	2
INSTITUTO DE FÍSICA TEÓRICA	18	2	1	1	28	19	9	4	?	2
INSTITU. OBRAS PESQ CASTROENTEROLOGIA	49	1	1	-	-	-	-	-	-	-
INSTITUTC METODISTA CE ENSINO SUPERIOR	54	5	5	-	746	246	-	16	16	-
FAC.DE CIEN.MÉDICAS DA STA.CASA DE S.PAULO	53	4	2	2	68	49	19	4	2	2
FACULDADE DE ENGENHARIA INDUST.	11	1	1	-	46	46	-	-	-	-
FACULC.DE CIÊNCIAS DA SAÚDE SÃO CAMILO	21	1	1	-	44	44	-	1	1	-
UNIVERSIDADE FEDERAL DO PARANÁ	528	24	19	5	784	691	93	86	85	1
FUNDAÇÃO UNIV. ESTADUAL DE LONDRINA	50	4	4	-	82	82	-	6	6	-
UNIV FEDERAL CE SANTA CATARINA	256	20	19	2	694	671	23	106	106	-
UNIV.FEDERAL CC RIO GRANDE DO SUL	815	46	39	7	1379	1283	96	211	203	8
UNIV.FEDERAL CE SANTA MARIA	216	12	12	-	249	249	-	49	49	-
UNIVERSIDADE FEDERAL CE PELOTAS	220	6	6	-	161	161	-	23	23	-
UNIVERSIDADE DO RIO GRANDE	22	1	1	-	24	24	-	3	3	-
PONTIFÍCIA UNIV.CATOLICA DO R.GDE DO SUL	142	10	9	1	467	450	17	38	37	1
FACULDADE CE TEOLOGIA	8	1	1	-	-	-	-	-	-	-
UNIVERSIDADE FEDERAL DE GOIÁS	114	6	6	-	137	137	-	10	10	-
UNIVERSIDADE CE BRASÍLIA	404	29	26	3	511	483	28	95	94	1

FONTE: MEC/SESÚ/CAPE

4.1 - NUMERO DE PROFESSORES, NUMERO DE CURSOS, ALUNOS VINCULADOS F TITULADOS, POR NIVEL DO CURSO, SEGUNDO A INSTITUIÇÃO - 1985

(CONCLUSÃO)

INSTITUIÇÃO	PROFES- SORES	CURSOS			ALUNOS VINCULADOS			ALUNOS TITULADOS		
		TOTAL	NÍVEL DO CURSO		NÍVEL DO CURSO			NIVEL DO CURSO		
			MESTRADO/DOUTORADO	MESTRADO/DOUTORADO		MESTRADO/DOUTORADO			MESTRADO/DOUTORADO	
UNIV. FEDERAL DE SAO CARLOS	149	7	1	1	316	285	31	38	34	4
UNIV DE SAO PAULO	2965	200	106	94	6711	4374	2337	715	443	272
UNIV SAO PAULO RIBEIRAO PRETO	416	35	21	14	591	378	218	90	67	23
ESCOLA SUP AGRICULTURA L QUEIROSUSP	47C	20	15	5	702	492	210	142	94	48
UNIV.DE SAO PAULO SAO CARLOS	326	23	14	9	1089	767	322	126	103	23
FACULDADE DE ODONTOLOGIA BAURU USP	185	9	5	4	60	23	32	32	25	7
UNIVERSIDADE ESTADUAL DE CAMPINAS	993	57	36	21	2981	2134	847	285	214	71
UNIV EST.PAU..JULIO MESQUITA F	930	53	33	20	730	522	208	93	78	15
pontificia UNIV.DE SAO PAULO	267	34	21	13	2594	2410	134	100	82	18
PONTIFICIA 'UNIV CATOLICA CAMPINAS	28	4	-	-	180	180	-	23	23	-
UNIV METODISTA DE PIRACICABA	19	2	-	-	144	144	-	n	10	-
ESCOLA PAULISTA DE MEDICINA	782	60	32	28	768	546	222	145	99	46
INSTITUTO DE PESQUISAS ESPACIAIS CNPQ	170	11	6	5	263	207	56	31	30	1
INSTITUTO TECNOLOGIA DE AERONÁUTICA	109	10	5	5	268	214	54	23	26	2
FUNDAÇÃOJ ESC.DE SOCIOL.E POLIT.DE S.PAUL	181	2	1	1	-	-	-	-	-	-
FUNCAO GETULIO VARGAS	71	2	1	1	492	456	36	34	32	2
INSTITUTO CE FÍSICA TEÓRICA	18	2	1	1	28	19	9	4	2	2
INST.BRAS.DE EST PESQ CASTROENTEROLOGIA	49	1	1	-	-	-	-	-	-	-
INSTITUTC METODISTA CE ENSINO SUPERIOR	54	5	5	-	246	246	-	16	16	-
FAC.CE CIEN.MECICAS DA STA.CASA DE S.PAULO	53	4	2	2	68	49	19	4	2	2
FACULDADE DE ENGENHARIA INDUSTRIAL	11	1	1	-	46	46	-	-	-	-
FACULC.DE CIENCIAS DA SAUDE SAO CAMILO	21	1	1	-	44	44	-	1	1	-
UNIV FEDERAL DO PARANÁ	528	21	12	5	784	691	93	86	85	1
FUNDACAO UNIV. ESTADUAL DE LONDRINA	50	4	4	-	82	82	-	6	6	-
UNIV FEDERAL DE SANTA CATARINA	256	20	18	2	694	671	23	106	106	-
UNIV.FEDERAL DO RIO GRANDE DO SUL	815	46	39	7	1879	1283	96	211	203	8
UNIV.FEDERAL DE SANTA MARIA	218	12	12	-	249	249	-	49	49	-
UNIVERSIDADE FEDERAL DE PELOTAS	220	6	6	-	161	161	-	23	23	-
UNIVERSIDADE CC RIO GRANDE	22	1	1	-	24	24	-	8	3	-
PONTIFICA UNIV.CATOLICA DO R.GDE DO SUL	142	10	9	1	467	450	17	39	37	1
FACULDADE CE TEOLOGIA	8	1	1	-	-	-	-	-	-	-
UNIVERSIDADE federal DE GOIÁS	114	6	6	-	137	137	-	10	10	-
UNIVERSIDADE CE BRASÍLIA										
	404	29	26	3	511	483	20	95	94	1

FONTE: MEC/SESU/CAPES

Livros Grátis

(<http://www.livrosgratis.com.br>)

Milhares de Livros para Download:

[Baixar livros de Administração](#)

[Baixar livros de Agronomia](#)

[Baixar livros de Arquitetura](#)

[Baixar livros de Artes](#)

[Baixar livros de Astronomia](#)

[Baixar livros de Biologia Geral](#)

[Baixar livros de Ciência da Computação](#)

[Baixar livros de Ciência da Informação](#)

[Baixar livros de Ciência Política](#)

[Baixar livros de Ciências da Saúde](#)

[Baixar livros de Comunicação](#)

[Baixar livros do Conselho Nacional de Educação - CNE](#)

[Baixar livros de Defesa civil](#)

[Baixar livros de Direito](#)

[Baixar livros de Direitos humanos](#)

[Baixar livros de Economia](#)

[Baixar livros de Economia Doméstica](#)

[Baixar livros de Educação](#)

[Baixar livros de Educação - Trânsito](#)

[Baixar livros de Educação Física](#)

[Baixar livros de Engenharia Aeroespacial](#)

[Baixar livros de Farmácia](#)

[Baixar livros de Filosofia](#)

[Baixar livros de Física](#)

[Baixar livros de Geociências](#)

[Baixar livros de Geografia](#)

[Baixar livros de História](#)

[Baixar livros de Línguas](#)

[Baixar livros de Literatura](#)
[Baixar livros de Literatura de Cordel](#)
[Baixar livros de Literatura Infantil](#)
[Baixar livros de Matemática](#)
[Baixar livros de Medicina](#)
[Baixar livros de Medicina Veterinária](#)
[Baixar livros de Meio Ambiente](#)
[Baixar livros de Meteorologia](#)
[Baixar Monografias e TCC](#)
[Baixar livros Multidisciplinar](#)
[Baixar livros de Música](#)
[Baixar livros de Psicologia](#)
[Baixar livros de Química](#)
[Baixar livros de Saúde Coletiva](#)
[Baixar livros de Serviço Social](#)
[Baixar livros de Sociologia](#)
[Baixar livros de Teologia](#)
[Baixar livros de Trabalho](#)
[Baixar livros de Turismo](#)