

MINISTÉRIO DA EDUCAÇÃO E DO DESPORTO
SECRETARIA DE ADMINISTRAÇÃO GERAL
Coordenação Geral de Planejamento Setorial
Coordenação do Sistema Estatístico da Educação

MEC / INEP
SIBE - CIBEC

Sinopse Estatística de Classes de Alfabetização e Educação Pré-Escolar

1991

SISTEMA ESTATÍSTICO DA EDUCAÇÃO	CENSO EDUCACIONAL 1991	MEC/SAG/CPS/SEEC	BRASÍLIA	JULHO 1994
---------------------------------------	---------------------------	------------------	----------	---------------

Livros Grátis

<http://www.livrosgratis.com.br>

Milhares de livros grátis para download.

B823S

Brasil. Ministério da Educação e do Desporto. Coordenação do Sistema Estatístico da Educação. Sinopse estatística de classes de alfabetização e Educação pré-escolar: censo educacional 1991/SEEC. Brasília: MEC/SAG/CPS/ SEEC, 1994.
89p. tab. + anexos

1. Educação pré-escolar - Estatísticas.
2. Alfabetização - Estatísticas. T. Título.

Apresentação

A Coordenação do Sistema Estatístico da Educação, unidade da Coordenação Geral de Planejamento Setorial - CPS/SAG - do Ministério da Educação e do Desporto apresenta, neste volume, alguns dos principais dados referentes às Classes de Alfabetização e à Educação Pré-Escolar

Os dados estatísticos apresentados nesta publicação foram obtidos pelo Censo Educacional de 1991. Referem-se a Estabelecimentos, Pessoal Docente, Alunado e Dados Gerais.

Esta publicação é uma síntese dos aspectos mais significativos e visa atingir um maior contingente de usuários. Deverão dirigir-se à Coordenação do Sistema Estatístico da Educação - MEC/SAG/CPS/SEEC - aqueles que necessitarem de informações complementares, outros cruzamentos ou níveis de agregação diversos dos aqui apresentados.

SUMÁRIO

CLASSES DE ALFABETIZAÇÃO

INTRODUÇÃO

1. ESTABELECIMENTOS

2.1.1 - Número de Estabelecimentos que Ministram Classe de Alfabetização, por Dependência Administrativa, segundo a Região, a Unidade da Federação e Localização - 1991	13
---	----

2. PESSOAL DOCENTE EM EXERCÍCIO

2.2.1 - Número de Funções Docentes, por Dependência Administrativa, segundo a Região, a Unidade da Federação e Localização - 1991	19
2.2.2 - Número de Funções Docentes, por Grau de Formação, segundo a Região, a Unidade da Federação e Localização - 1991	23

3. ALUNADO

2.3.1 - Matrícula Inicial por Dependência Administrativa, segundo a Região, a Unidade da Federação e Localização - 1991	29
2.3.2 - Matrícula Inicial por Idade, segundo a Região, a Unidade da Federação e Localização - 1991	33
2.3.3 - Matrícula Final por Dependência Administrativa, segundo a Região, a Unidade da Federação e Localização - 1990	37

PRÉ-ESCOLAR

1. ESTABELECIMENTOS

>

3.1.1 - Número de Estabelecimentos que Ministram Educação Pré-Escolar, por Dependência Administrativa, segundo a Região, a Unidade da Federação e Localização - 1991	45
--	----

3.1.1 - Distribuição Percentual de Estabelecimentos de Pré-Escolar, por Dependência Administrativa, segundo a Localização - Brasil - 1991	49
2. PESSOAL DOCENTE	
3.2.1 - Número de Funções Docentes, por Dependência Administrativa, segundo a Região, a Unidade da Federação e Localização - 1991	53
3.2.1 - Distribuição Percentual de Funções Docentes em Exercício na Educação Pré-Escolar, por Dependência Administrativa, segundo a Localização - Brasil 1991	57
3.2.2 - Número de Funções Docentes, por Grau de Formação, segundo a Região, a Unidade da Federação e Localização - 1991	59
3.2.2 - Distribuição Percentual do Número de Funções Docentes em Exercício na Educação Pré-Escolar, por Grau de Formação, segundo a Localização - Brasil 1991	63
3. ALUNADO	
3.3.1 - Matrícula Inicial por Dependência Administrativa, segundo a Região, a Unidade da Federação e Localização - 1991	67
3.3.1 - Distribuição Percentual da Matrícula Inicial de Educação Pré-Escolar, por Dependência Administrativa, segundo a Localização - Brasil 1991	71
3.3.2 - Matrícula Inicial por Idade, segundo a Região, a Unidade da Federação e Localização - 1991	73
3.3.2 - Distribuição Percentual da Matrícula Inicial de Educação Pré-Escolar por Idade, segundo a Localização - Brasil 1991	77
3.3.3 - Matrícula Final por Dependência Administrativa, segundo a Região, a Unidade da Federação e Localização - 1990	79
3.3.3 - Distribuição Percentual da Matrícula Final de Educação Pré-Escolar, por Dependência Administrativa, segundo a Localização - Brasil 1990	83
A. DADOS GERAIS	
3.4.1 - Número de Turmas por Dependência Administrativa, segundo a Região, a Unidade da Federação e Localização - 1991	87

Introdução

O Sistema Estatístico da Educação congrega a Fundação Instituto Brasileiro de Geografia e Estatística - IBGE, as Secretarias Estaduais de Educação e a SEEC - Coordenação do Sistema Estatístico da Educação - unidade da Coordenação Geral de Planejamento Setorial - **CPS/SAG do Ministério da** Educação e do Desporto, com o objetivo de produzir dados e informações referentes à área educacional. Os levantamentos são anuais e compreendem as seguintes pesquisas:

- Educação Pré-Escolar;
- Educação Fundamental;
- Educação Média;
- Educação Superior;
- Educação Especial;
- Educação Supletiva;
- Financiamento da Educação.

Estas pesquisas são censitárias e realizadas através da aplicação de formulários de preenchimento obrigatório para todas as instituições, identificadas por um cadastro atualizado anualmente. Os questionários são enviados a campo por meio de uma rede de coleta composta pelas Secretarias de Educação das Unidades da Federação ou pelo sistema de Mala Direta

A elaboração dos questionários é orientada pelo Plano Diretor de Informações Estatísticas cujo conteúdo é definido através de reuniões técnicas com os representantes dos órgãos que compõem o Sistema Estatístico da Educação, após consulta aos usuários sobre a demanda de informações.

CLASSES DE ALFABETIZAÇÃO

ΣΟΤΖΕΜ - ΟΠΕΓ ΜΒΒΑ - ΤΣΕ

1

UNIDADE DA FEDERAÇÃO	LOCALIZAÇÃO	ESTABELECIMENTOS DE ENSINO				
		TOTAL	DEPENDÊNCIA ADMINISTRATIVA			
			FEDERAL	ESTADUAL	MUNICIPAL	PARTICULAR
BRASIL	TOTAL	51944	46	6624	38422	6852
	RURAL	34858	32	2160	32175	491
REGIÃO NORTE	TOTAL	4314	10	787	3096	421
	RURAL	3148	a	453	2679	8
RONDONIA	TOTAL	26	-	1	-	25
	RURAL	1				1
ACRE	TOTAL	21	-	-	11	10
	RURAL	1			1	
AMAZONAS	TOTAL	631	-	186	312	133
	RURAL	200		5	193	2
RORAIMA	TOTAL	26		9	9	8
	RURAL	4			4	
PARA	TOTAL	3410	3	579	2612	216
	RURAL	2808	3	447	2353	5
AMAPÁ	TOTAL	15	7	-	-	8
	RURAL	5	5			
TOCANTINS	TOTAL	185	-	12	152	21
	RURAL	129		1	128	
REGIÃO NORDESTE	TOTAL	39562	31	3624	31807	4100
	RURAL	28998	24	726	27787	461
MARANHÃO	TOTAL	5	-	-	5	-
	RURAL	5			5	

MEC/SAG/CPS/SEEC

2.1.1

CLASSE DE ALFABETIZAÇÃO 1. ESTABELECIMENTOS NUMERO DE ESTABELECIMENTOS QUE MINISTRAM CLASSE DE ALFABETIZAÇÃO, POR DEPENDÊNCIA ADMINISTRATIVA, SEGUNDO A REGIÃO, A UNIDADE DA FEDERAÇÃO E LOCALIZAÇÃO - 1991

UNIDADE DA FEDERAÇÃO	LOCALIZAÇÃO	ESTABELECIMENTOS DE ENSINO				
		TOTAL	DEPENDÊNCIA ADMINISTRATIVA			
			FEDERAL	ESTADUAL	MUNICIPAL	PARTICULAR
PIAUÍ	TOTAL	843	2	64	470	307
	RURAL	458	1	30	409	18
CFARA	TOTAL	1482	11	687	13009	1118
	RURAL	51161	10	88	11332	188
PARAÍBA	TOTAL	5734	3	681	4594	456
	RURAL	84187	3	237	3941	6
PERNAMBUCO	TOTAL	1586	4	74	505	1003
	RURAL	318	3	5	219	91
ALAGOAS	TOTAL	338	-	7	157	174
	RURAL	199		4	128	67
SERGIPE	TOTAL	257	-	6	165	86
	RURAL	149		2	136	11
BAHIA	TOTAL	1597	11	2105	12902	956
	RURAL	41206	7	360	11617	80
REGIAO SUDESTE	TOTAL	6376	5	1798	2626	1947
	RURAL	42056		922	1114	20
ESPIRITO SANTO	TOTAL	168	-	4	20	144
	RURAL	8		3	5	
RIO DE JANEIRO	TOTAL	6208	5	1794	2606	1803
	RURAL	2048		919	1109	20
REGIAO CENTRO-OESTE	TOTAL	1692		415	893	384
	RURAL	656	-	59	595	2

CLASSE DE ALFABETIZAÇÃO 1.
ESTABELECIMENTOS2.1.1.1 - NUMERO DE ESTABELECIMENTOS QUE MINISTRAM CLASSE DE ALFABETIZAÇÃO, POR DEPENDÊNCIA ADMINISTRATIVA,
SEGUNDO A REGIÃO, A UNIDADE DA FEDERAÇÃO E LOCALIZAÇÃO - 1991

UNIDADE DA FEDERAÇÃO	LOCALIZAÇÃO	ESTABELECIMENTOS DE ENSINO				
		TOTAL	DEPENDÊNCIA ADMINISTRATIVA			
			FEDERAL	ESTADUAL	MUNICIPAL	PARTICULAR
MATO GROSSO	TOTAL	81	-	-	1	80
	RURAL	1	-	-	-	1
GOIÁS	TOTAL	1611	-	415	892	304
	RURAL	655	-	59	595	1

FONTE: MEC/SAG/CPS/COORDENACAO DO SISTEMA ESTATÍSTICO DA EDUCAÇÃO

NOTA: CONSTAM NA TABELA APENAS OS ESTABELECIMENTOS EM ATIVIDADE.

2

М-12МООД ГАОССМТД

UNIDADE DA FEDERAÇÃO	LOCALIZAÇÃO	FUNÇÕES DOCENTES DO PESSOAL EM EXERCÍCIO				
		TOTAL	DEPENDÊNCIA ADMINISTRATIVA			
			FEDERAL	ESTADUAL	MUNICIPAL	PARTICULAR
BRASIL	TOTAL	89291	92	13223	62873	13103
	RURAL	51701	52	2770	48031	848
REGIAO NORIE	TOTAL	6545	22	1674	3933	916
	RURAL	3461	15	561	2867	18
RONDÔNIA	TOTAL	64	-	11	-	53
	RURAL	4				4
ACRE	TOTAL	50	-	-	21	29
	RURAL	1			1	
AMAZONAS	TOTAL	1396	-	626	462	308
	RURAL	217		11	204	2
RORAIMA	TOTAL	55	-	25	19	11
	RURAL	4			4	
PARA	TOTAL	4693	3	982	3243	465
	RURAL	3088	3	549	2524	12
AMAPÁ	TOTAL	33	19	-	-	14
	RURAL	12	12			
TOCANTINS	TOTAL	254	-	30	188	36
	RURAL	135		1	134	
REGIAO NORDESTE	TOTAL	67484	49	7727	52329	7379
	RURAL	45095	37	1083	43199	776
MARANHAO	TOTAL	6	-	-	6	-
	RURAL	6			6	

CLASSE DE ALFABETIZAÇÃO 2. PESSOAL DOCENTE EM EXERCÍCIO 2.2.1
 NÚMERO DE FUNÇÕES DOCENTES, POR DEPENDÊNCIA ADMINISTRATIVA,
 SEGUNDO A REGIÃO, A UNIDADE DA FEDERAÇÃO E LOCALIZAÇÃO - 1991

UNIDADE DA FEDERAÇÃO	LOCALIZAÇÃO	FUNÇÕES DOCENTES DO PESSOAL EM EXERCÍCIO						
		TOTAL	DEPENDÊNCIA ADMINISTRATIVA					
			FEDERAL	ESTADUAL	MUNICIPAL	PARTICULAR		
PIAUÍ		TOTAL	1379		4	156	705	514
		RURAL	610		2	56	529	23
CEARA		TOTAL	31523		18	1499	27662	2344
		RURAL	24562		17	193	23962	390
PARAÍRA		TOTAL	7919		4	1229	5895	791
		RURAL	4785		4	293	4474	14
PERNAMBUCO		TOTAL	2603		6	163	828	1606
		RURAL	392		5	9	268	110
ALAGOAS		TOTAL	568		-	18	238	312
		RURAL	271			13	164	94
SERGIPE		TOTAL	440		-	11	231	198
		RURAL	179			4	161	14
BAHIA		TOTAL	23046		17	4651	16764	1614
		RURAL	14290		9	515	13635	131
REGião SUDESTE		TOTAL	12381		21	2921	5334	4105
		RURAL	2435			1049	1340	46
ESPIRITO SANTO		TOTAL	366		-	15	44	307
		RURAL	12			6	6	
RIO DE JANEIRO		TOTAL	12015		21	2906	5290	3798
		RURAL	2423			1043	1334	46
REGião CENTRO-OESTE		TOTAL	2881		-	901	1277	703
		RURAL	710			77	625	8

CLASSE DE ALFABETIZAÇÃO 2. PESSOAL DOCENTE EM EXERCÍCIO 2.2.1 -
 NÚMERO DE FUNÇÕES DOCENTES, POR DEPENDÊNCIA ADMINISTRATIVA,
 SEGUNDO A REGIÃO, A UNIDADE DA FEDERAÇÃO E LOCALIZAÇÃO - 1991

UNIDADE DA FEDERAÇÃO	LOCALIZAÇÃO	FUNÇÕES DOCENTES DO PESSOAL EM EXERCÍCIO				
		TOTAL	DEPENDÊNCIA ADMINISTRATIVA			
			FEDERAL	ESTADUAL	MUNICIPAL	PARTICULAR
MATO GROSSO	TOTAL	167	-	-	1	166
	RURAL	6	-	-	-	6
GOIÁS	TOTAL	2714	-	901	1276	537
	RURAL	704	-	77	625	2

FONTE: MEC/SAG/CPS/COORDENACAO DO SISTEMA ESTATÍSTICO DA EDUCAÇÃO
 NOTAS: 1 _ o MESMO PROFESSOR PODE EXERCER MAIS DE UMA FUNÇÃO DOCENTE.

CLASSE DE ALFABETIZAÇÃO 2. PESSOAL DOCENTE EH
EXERCÍCIO 2.2.2 - NUMERO DE FUNÇÕES DOCENTES, POR GRAU DE
FORMAÇÃO,
SEGUNDO A REGIÃO, A UNIDADE DA FEDERAÇÃO E LOCALIZAÇÃO - 1991

UNIDADE DA FEDERAÇÃO	LOCALIZAÇÃO	FUNÇÕES DOCENTES DO PESSOAL EM EXERCÍCIO								
		TOTAL	GRAU DE FORMAÇÃO							
			1 GRAU		2. GRAU			3. GRAU		
			INCOM- PLETO	COMPLETO	FORM.MAGISTÉRIO		OUTRA FORMAÇÃO COMPLETA	LICENCIATURA		COMPLETO SEM LICEN- CIATURA
INCOM- PLETA	COMPLETA	INCOM- PLETO			COMPLETA					
BRASIL	TOTAL	89291	12164	6172	1958	63086	1133	1409	3101	268
	RURAL	51701	11564	4964	1056	33261	468	142	223	23
REGIAO NORTE	TOTAL	6545	2070	1215	281	2770	90	49	65	5
	RURAL	3461	1961	964	83	425	23	4	1	
RONDÔNIA	TOTAL	64	1	2	4	50	1	2	3	1
	RURAL	4				3			1	
ACRE	TOTAL	50	1	3	1	40	-	1	4	-
	RURAL	1				1				
AMAZONAS	TOTAL	1396	72	99	18	1121	38	15	33	-
	RURAL	217	64	87	6	53	7			
RORAIMA	TOTAL	55	-	6	1	47	-	-	1	-
	RURAL	4				4				
PARA	TOTAL	4693	1885	1080	237	1397	42	26	24	2
	RURAL	3088	1790	859	75	348	12	4		
AMAPÁ	TOTAL	33	-	1	5	26	1	-	-	-
	RURAL	12		1		10	1			
TOCANTINS	TOTAL	254	111	24	15	89	8	5	-	2
	RURAL	135	107	17	2	6	3			
REGIAO NORDESTE	TOTAL	67484	9858	4559	1351	49666	662	489	826	73
	RURAL	45095	9401	3794	870	30575	362	31	51	11

CLASSE DE ALFABETIZAÇÃO 2. PESSOAL DOCENTE EM
EXERCÍCIO 2.2.2 NÚMERO DE FUNÇÕES DOCENTES, POR GRAU DE
FORMAÇÃO,
SEGUNDO A REGIÃO, A UNIDADE DA FEDERAÇÃO E LOCALIZAÇÃO - 1991

UNIDADE DA FEDERAÇÃO	LOCALIZAÇÃO	FUNÇÕES DOCENTES DO PESSOAL EM EXERCÍCIO								
		TOTAL	GRAU DE FORMAÇÃO							
			1. GRAU		2. GRAU			3. GRAU		
			INCOM- PLETO	COMPLETO	FORM. MAGISTÉRIO		OUTRA FORMAÇÃO COMPLETA	LICENCIATURA		COMPLET O SEM LICEN- CIATURA
INCOM- PLETA	COMPLETA	INCOM- PLETO			COMPLETA					
MARANHÃO	TOTAL		6	5	1	-	-	-	-	-
	RURAL		6	5	1					
PIAUI	TOTAL	1579	369	124	41	810	17	4	14	-
	RURAL	610	365	103	17	124	1			
CEARÁ	TOTAL	31523	3	1	3	31516	-	-	-	-
	RURAL	24562	3	1	1	24557				
PARAÍBA	TOTAL	7919	2384	1475	298	2922	343	160	310	27
	RURAL	4785	2187	1167	141	1069	179	11	26	5
PERNAMBUCO	TOTAL	2603	19	44	88	1903	42	173	300	34
	RURAL	392	7	13	28	307	6	14	17	
ALAGOAS	TOTAL	568	83	51	38	359	3	12	20	2
	RURAL	271	82	41	20	122	2	1	3	
SERGIPE	TOTAL	440	45	34	54	273	8	9	15	2
	RURAL	179	38	21	27	91	2			
BAHIA	TOTAL	23046	6950	2829	829	11883	249	131	167	8
	RURAL	14290	6714	2447	636	4305	172	5	5	6
REGIAO SUDESTE	TOTAL	12381	31	116	109	8938	264	719	2027	177
	RURAL	2435	22	29	14	2047	49	104	159	11
ESPIRITO SANTO	TOTAL	366	-	4	5	288	16	12	40	1
	RURAL	12		1	1	7	2	1		

CLASSE DE ALFABETIZAÇÃO 2. PESSOAL DOCENTE EM
EXERCÍCIO 2.2.2 - NUMERO DE FUNÇÕES DOCENTES, POR GRAU DE
FORMAÇÃO.

SEGUNDO A REGIÃO, A UNIDADE DA FEDERAÇÃO E LOCALIZAÇÃO 1991

UNIDADE DA FEDERAÇÃO	LOCALIZAÇÃO	FUNÇÕES DOCENTES DO PESSOAL EM EXERCÍCIO									
		TOTAL	GRAU DE FORMAÇÃO								
			1 GRAU		2. GRAU			3. GRAU			-
			INCOM- PLETO	COMPLETO	FORM. MAGISTÉRIO		OUTRA FORMAÇÃO COMPLETA	LICENCIATURA		COMPLETO SEM LICEN- CIATURA	
INCOM- PLETA	COMPLETA	INCOM- PLETO			COMPLETA						
RIO DE JANEIRO	TOTAL	12015	31	112	104	8650	248	707	1987	176	
	RURAL	2423	22	28	13	2040	47	103	159	11	
REGIAO CENTRO OESTE	TOTAL	2881	205	282	217	1712	117	152	183	13	
	RURAL	710	180	177	89	214	34	3	12	1	
MATO GROSSO	TOTAL	167	3	7	12	84	7	25	24	5	
	RURAL	6	1	1	1	1	1	1	1	1	
GOIÁS	TOTAL	2714	202	275	205	1628	110	127	159	8	
	RURAL	704	179	177	88	213	33	3	11	8	

FONTE: MEC/SAG/CPS/COORDENACAO DO SISTEMA ESTATÍSTICO DA EDUCAÇÃO NOTAS:

1 _ UM MESMO PROFESSOR PODE EXERCER MAIS DE UMA FUNÇÃO DOCENTE.

3

A JUNADO
ODAZUCO

UNIDADE DA FEDERAÇÃO	LOCALIZAÇÃO	MATRICULA INICIAL				
		TOTAL	DEPENDÊNCIA ADMINISTRATIVA			
			FEDERAL	ESTADUAL	MUNICIPAL	PARTICULAR
BRASIL	TOTAL	1655609	2182	337207	1031817	284403
	RURAL	724155	1067	47994	658222	16872
REGIAO NORTE	TOTAL	156166	441	45675	86915	23135
	RURAL	66681	240	11610	54375	456
RONDÔNIA	TOTAL	1519	-	265	-	1254
	RURAL	119				119
ACRE	TOTAL	1249	-	-	555	694
	RURAL	18			18	
AMAZONAS	TOTAL	35900	-	18286	9805	7809
	RURAL	2962		230	2714	18
RORAIMA	TOTAL	1417	-	703	352	362
	RURAL	47			47	
PARA	TOTAL	110245	84	25613	72656	11892
	RURAL	61348	84	11337	49608	319
AMAPÁ	TOTAL	597	357	-	-	240
	RURAL	156	156			
TOCANTINS	TOTAL	5239	-	808	3547	884
	RURAL	2031		43	1988	
REGIÃO NORDESTE	TOTAL	1171668	1282	206460	805116	158810
	RURAL	617636	827	22675	578829	15305
MARANHÃO	TOTAL	101	-	-	101	-
	RURAL	101			101	

2.3.1 MATRICULA

UNIDADE DA FEDERAÇÃO	LOCALIZAÇÃO	MATRICULA INICIAL					
		TOTAL	DEPENDÊNCIA ADMINISTRATIVA				
			FEDERAL	ESTADUAL	MUNICIPAL	PARTICULAR	
PIAUÍ	TOTAL	28348	92	3111	14120	11025	
	RURAL	11813	45	1231	10040	497	
CEARÁ	TOTAL	372637	404	41250	282636	48347	
	RURAL	213775	374	2002	205652	5747	
PARAÍBA	TOTAL	154919	86	31042	107455	16336	
	RURAL	75217	86	5371	69451	309	
PERNAMBUCO	TOTAL	60095	201	3570	21228	35096	
	RURAL	9374	148	201	6191	2834	
ALAGOAS	TOTAL	16602	-	916	5876	9810	
	RURAL	7419	-	753	3988	2678	
SERGIPE	TOTAL	11159	-	271	5824	5064	
	RURAL	4291	-	116	3849	326	
BAHIA	TOTAL	527807	499	126300	367876	33132	
	RURAL	295646	174	13001	279557	2914	
REGIÃO SUDESTE	TOTAL	259495	459	56872	114631	87533	
	RURAL	31749		11821	18936	992	
ESPIRITO SANTO	TOTAL	7947	-	324	1115	6508	
	RURAL	263		153	110		
RIO DE JANEIRO	TOTAL	251548	459	56548	113516	81025	
	RURAL	31486		11668	18826	992	
REGIÃO CENTRO-OESTE	TOTAL	68280	-	28200	25155	14925	
	RURAL	8089	-	1888	6082	119	

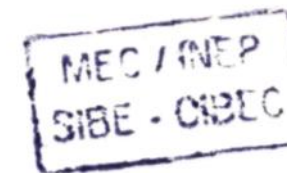

UNIDADE DA FEDERAÇÃO	LOCALIZAÇÃO	MATRICULA INICIAL				
		TOTAL	DEPENDÊNCIA ADMINISTRATIVA			
			FEDERAL	ESTADUAL	MUNICIPAL	PARTICULAR
MATO GROSSO	TOTAL	3114	-	-	30	3084
	RURAL	76	-	-		76
GOIÁS	TOTAL	65166	-	28200	25125	11841 43
	RURAL	8013	-	1888	6082	

FONTE: MEC/SAG/CPS/COORDENACAO DO SISTEMA ESTATÍSTICO DA EDUCAÇÃO

MEC/SAG/CPS/SEEC CLASSE DE ALFABETIZAÇÃO 3. ALUNADO 2.3.2 - MATRICULA INICIAL POR IDADE, SEGUNDO A REGIÃO, A UNIDADE DA FEDERAÇÃO E LOCALIZAÇÃO - 1991

UNIDADE DA FEDERAÇÃO	LOCALIZAÇÃO	IDADE				
		TOTAL	IDADE			
			MENOS DE 6 ANOS	6 ANOS	7 ANOS	MAIS DE 7 ANOS
BRASIL	TOTAL	1655609	124609	448212	371324	711464
	RURAL	724155	45290	119406	149408	410051
REGião NORTE	TOTAL	156166	8956	46876	40305	60029
	RURAL	66681	3927	11466	17397	33891
RONDÔNIA	TOTAL	1519	180	1118	107	114
	RURAL	119	5	10	15	89
ACRE	TOTAL	1249	160	663	320	106
	RURAL	18			11	7
AMAZONAS	TOTAL	35900	1273	18650	9465	6512
	RURAL	2962	135	931	696	1200
RORAIMA	TOTAL	1417	169	934	184	130
	RURAL	47	3	29	15	
PARA	TOTAL	110245	6475	23908	29002	50860
	RURAL	61348	3644	10128	16228	31348
AMAPÁ	TOTAL	597	79	188	77	253
	RURAL	156			3	153
TOCANTINS	TOTAL	5239	620	1415	1150	2054
	RURAL	2031	140	368	429	1094
REGIÃO NORDESTE	TOTAL	1171668	85255	255345	248268	582800
	RURAL	617636	39952	96746	120318	360620
MARANHÃO	TOTAL	101	15	37	14	35
	RURAL	101	15	37	14	35

2.3.2 - MATRICULA INICIAL POR

UNIDADE DA FEDERAÇÃO	LOCALIZAÇÃO	MATRICULA INICIAL				
		TOTAL	IDADE			
			MENOS DE 6 ANOS	6 ANOS	7 ANOS	MAIS DE 7 ANOS
PIAUÍ	TOTAL	28348	1839	8843	6614	11052
	RURAL	11813	276	1704	2662	7171
CEARA	TOTAL	372637	39463	76487	70250	186437
	RURAL	213775	21077	34992	37070	120636
PARAÍBA	TOTAL	154919	6876	36018	38521	73504
	RURAL	75217	2408	13823	17430	41556
PERNAMBUCO	TOTAL	60095	7852	30425	12856	8962
	RURAL	9374	786	2719	2261	3608
ALAGOAS	TOTAL	16602	1765	5691	2904	6242
	RURAL	7419	456	1324	1444	4195
SERGIPE	TOTAL	11159	1457	3384	2435	3883
	RURAL	4291	219	873	976	2223
BAHIA	TOTAL	527807	25988	94460	114674	292685
	RURAL	295646	14715	41274	58461	181196
REGião SUDESTE	TOTAL	259495	22729	120641	65419	50706
	RURAL	31749	1010	9396	9492	11851
ESPIRITO SANTO	TOTAL	7947	1977	5279	419	272
	RURAL	263	15	120	56	72
RIO DE JANEIRO	TOTAL	251548	20752	115362	65000	50434
	RURAL	31486	995	9276	9436	11779
REGião CENTRO-OESTE	TOTAL	68280	7669	25350	17332	17929
	RURAL	8089	401	1798	2201	3689

UNIDADE DA FEDERAÇÃO	LOCALIZAÇÃO	MATRICULA INICIAL				
		TOTAL	IDADE			
			MENOS DE 6 ANOS	6 ANOS	7 ANOS	MAIS DE 7 ANOS
MATO GROSSO	TOTAL	3114	368	1682	635	429
	RURAL	76				76
GOIÁS	TOTAL	65166	7301	23668	16697	17500
	RURAL	8013	401	1798	2201	3613

FONTE: MEC/SAG/CPS/COORDENACAO DO SISTEMA ESTATÍSTICO DA EDUCAÇÃO

2.3.3 - MATRICULA FINAL, POR DEPENDÊNCIA

UNIDADE DA FEDERAÇÃO	LOCALIZAÇÃO	MATRICULA FINAL				
		TOTAL	DEPENDÊNCIA ADMINISTRATIVA			
			FEDERAL	ESTADUAL	MUNICIPAL	PARTICULAR
BRASIL	TOTAL	1352705	1368	273206	814563	263568
	RURAL	563671	655	38956	510938	13122
REGIAO NORTE	TOTAL	108983	215	27315	61457	19996
	RURAL	48614	215	9911	38187	301
RONDÔNIA	TOTAL	871	-	211	-	660
	RURAL		-		-	
ACRE	TOTAL	1735	-	698	397	640
	RURAL	63		47	16	
AMAZONAS	TOTAL	17201	-	3329	6517	7355
	RURAL	1931		95	1833	3
RORAIMA	TOTAL	933	-	432	126	375
	RURAL	27			27	
PARA	TOTAL	83530	84	21557	52094	9795
	RURAL	44909	84	9684	34843	298
AMAPÁ	TOTAL	332	131	-	-	201
	RURAL	131	131			
TOCANTINS	TOTAL	4381	-	1088	2323	970
	RURAL	1553		85	1468	
REGIAO NORDESTE	TOTAL	928561	731	162816	625877	139137
	RURAL	477687	440	16008	449515	11724
MARANHAO	TOTAL	697	-	77	257	363
	RURAL	106			106	

-
MA
TRI
CU
LA
FIN
AL,
PO
R
DE
PE
ND
ÊN
CIA
AD
MIN
IST
RA
TIV
A,

UNIDADE DA FEDERAÇÃO	LOCALIZAÇÃO	MATRICULA FINAI			
		TOTAL	DEPENDÊNCIA ADMINISTRATIVA		
			FEDERAL	ESTADUAL	MUNICIPAL
PIAUÍ		TOTAL RURAL	ESPIRITO SANTO	TOTAL RURAL	
CEARA		TOTAL RURAL			
RIO GRANDE DO NORTE		TOTAL RURAL			
TARAIBA		TOTAL RURAL			
PERNAMBUCO		TOTAL RURAL			
ALAGOAS		TOTAL RURAL			
SERGIPE		TOTAL RURAL			
BAHIA		TOTAL RURAL			
REGIAO SUDESTE		TOTAL RURAL			
MINAS GERAIS		TOTAL RURAL			

20436	90	2192	8791	9363
7655	43	806	6416	390
294373	163	31780	223402	39028
168569	163	1551	163150	3705
116940	60	25051	77084	14745
54586	60	3798	50407	321
53765	110	2925	17686	33044
7093	50	148	4410	2485
12036	-	238	3773	8025
4296		130	2222	1944
9408	-	208	4599	4601
3570		114	3133	323
420906	308	100345	290285	29968
231812	124	9461	219671	2556
247126	422	54831	102537	89336
30035		11336	17636	1063
7378	-	271	880	6227
210		139	71	

UNIDADE DA FEDERAÇÃO	LOCALIZAÇÃO	MATRICULA FINAL				
		TOTAL	DEPENDÊNCIA ADMINISTRATIVA			
			FEDERAL	ESTADUAL	MUNICIPAL	PARTICULAR
RIO DE JANEIRO	TOTAL	239748	422	54560	101657	83109
	RURAL	29825		11197	17565	1063
Sao PAULO	TOTAL					
	RURAL					
REGIAO SUL	TOTAL					
	RURAL					
PARANÁ	TOTAL					
	RURAL	68035	-	28244	24692	15099
SANTA CATARINA	TOTAL	7335		1701	5600	34
	RURAL					
RIO GRANDE DO SUL	TOTAL					
	RURAL					
REGIAO CENTRO-OESTE	TOTAL					
	RURAL					
MATO GROSSO DO SUL	TOTAL					
	RURAL	2550	-	-	-	2550
MATO GROSSO	TOTAL					
	RURAL					
GOIÁS	TOTAL	65485		28244	24692	12549
	RURAL	7335	-	1701	5600	34

FONTE: MEC/SAG/CPS/COORDENACAO DO SISTEMA ESTATÍSTICO DA EDUCAÇÃO

PRELIMINARY



UNIDADE DA FEDERAÇÃO	LOCALIZAÇÃO	ESTABELECIMENTOS DE ENSINO				
		TOTAL	DEPENDÊNCIA ADMINISTRATIVA			
			FEDERAL	ESTADUAL	MUNICIPAL	PARTICULAR
BRASIL	TOTAL	57842	217	14960	30222	12443
	RURAL	19800	92	2165	16885	658
REGIÃO NORTE	TOTAL	3614	93	1041	1949	531
	RURAL	1560	34	200	1303	23
RONDÔNIA	TOTAL	303	1	167	72	63
	RURAL	70	-	34	33	3
ACRE	TOTAL	145	-	92	41	12
	RURAL	29	-	16	13	-
AMAZONAS	TOTAL	641	-	227	282	132
	RURAL	172	-	11	161	-
RORAIMA	TOTAL	73	3	54	8	8
	RURAL	33	3	27	3	-
PARA	TOTAL	1597	3	306	1037	251
	RURAL	802	2	81	708	11
AMAPÁ	TOTAL	140	86	-	30	24
	RURAL	44	29	-	8	7
TOCANTINS	TOTAL	715	-	195	479	41
	RURAL	410	-	31	377	2
REGIÃO NORDESTE	TOTAL	26086	58	4026	16755	5247
	RURAL	13116	32	602	11954	528
MARANHÃO	TOTAL	3781	9	266	2995	511
	RURAL	2477	4	33	2376	64

1. ESTABELECIMENTOS NUMERO DE ESTABELECIMENTOS QUE
 3.1.1 - MINISTRAM EDUCAÇÃO PRÉ-ESCOLAR, POR DEPENDÊNCIA ADMINISTRATIVA, SEGUNDO A REGIÃO, A UNIDADE
 DA FEDERAÇÃO'E LOCALIZAÇÃO - 1991

UNIDADE DA FEDERAÇÃO	LOCALIZAÇÃO	ESTABELECIMENTOS DE ENSINO				
		TOTAL	DEPENDÊNCIA ADMINISTRATIVA			
			FEDERAL	ESTADUAL	MUNICIPAL	PARTICULAR
PIAUÍ	TOTAL	1897	3	341	1211	342
	RURAL	927	2	41	863	21
CEARA	TOTAL	4255	-	530	2551	1174
	RURAL	1873	-	29	1625	219
RIO GRANDE DO NORTE	TOTAL	1693	6	360	966	361
	RURAL	728	1	75	636	16
PARAÍBA	TOTAL	2613	5	364	1804	440
	RURAL	1379	2	93	1279	5
PERNAMBUCO	TOTAL	3461	3	688	1713	1057
	RURAL	1052	3	52	938	59
ALAGOAS	TOTAL	1169	4	155	780	230
	RURAL	669	4	33	561	71
SERGIPE	TOTAL	1032	11	134	727	160
	RURAL	600	4	38	546	12
BAHIA	TOTAL	6185	17	1188	4008	972
	RURAL	3411	12	208	3130	61
REGIÃO SUDESTE	TOTAL	15449	3	5616	5591	4239
	RURAL	2613	-	802	1770	41
MINAS GERAIS	TOTAL	5832	1	3312	1692	827
	RURAL	1680	-	586	1082	12
ESPIRITO SANTO	TOTAL	1123	1	347	577	198
	RURAL	339	-	59	278	2

UNIDADE DA FEDERAÇÃO	LOCALIZAÇÃO	ESTABELECIMENTOS DE ENSINO				
		TOTAL	DEPENDÊNCIA ADMINISTRATIVA			
			FEDERAL	ESTADUAL	MUNICIPAL	PARTICULAR
RIO DE JANEIRO	TOTAL	3453	1	606	1052	1794
	RURAL	480	-	109	355	16
São PAULO	TOTAL	5041	-	1351	2270	1420
	RURAL	114	-	48	55	11
RECIBO SUL	TOTAL	9638	56	3088	4909	1585
	RURAL	2123	21	445	1601	56
PARANÁ	TOTAL	2836	27	744	1467	598
	RURAL	408	12	59	328	9
SANTA CATARINA	TOTAL	3513	25	946	2059	483
	RURAL	1133	5	197	905	26
RIO GRANDE DO SUL	TOTAL	3289	4	1398	1383	504
	RURAL	582	4	189	368	21
REGIAO CENTRO-OESTE	TOTAL	3055	7	1189	1018	841
	RURAL	388	5	116	257	10
MATO GROSSO DO SUL	TOTAL	674	3	260	232	179
	RURAL	50	3	8	38	1
MATO GROSSO	TOTAL	812	1	364	276	171
	RURAL	134	1	24	102	7
GOIÁS	TOTAL	1182	2	324	510	346
	RURAL	151	1	31	117	2

EDUCAÇÃO PRÉ-ESCOLAR

1. ESTABELECIMENTOS

3.1.1 - NÚMERO DE ESTABELECIMENTOS QUE MINISTRAM EDUCAÇÃO PRÉ-ESCOLAR, POR DEPENDÊNCIA ADMINISTRATIVA, SEGUNDO A REGIÃO, A UNIDADE DA FEDERAÇÃO E LOCALIZAÇÃO - 1991

UNIDADE DA FEDERAÇÃO	LOCALIZAÇÃO	ESTABELECIMENTOS DE ENSINO					TOTAL
		TOTAL	DEPENDÊNCIA ADMINISTRATIVA				
			FEDERAL	ESTADUAL	MUNICIPAL	PARTICULAR	
DISTRITO FEDERAL							
		TOTAL	387	1	241	-	145
		RURAL.	53	-	53	-	

FONTE: MEC/SAG/CPS/COORDENACAO DO SISTEMA ESTATÍSTICO DA EDUCAÇÃO

NOTA : CONSTAM NA TABELA APENAS OS ESTABELECIMENTOS EM ATIVIDADE.

3.1.1 - DISTRIBUIÇÃO PERCENTUAL DE ESTABELECIMENTOS DE EDUCAÇÃO PRÉ-ESCOLAR,

POR DEPENDÊNCIA ADMINISTRATIVA, SEGUNDO A LOCALIZAÇÃO - BRASIL - 1991

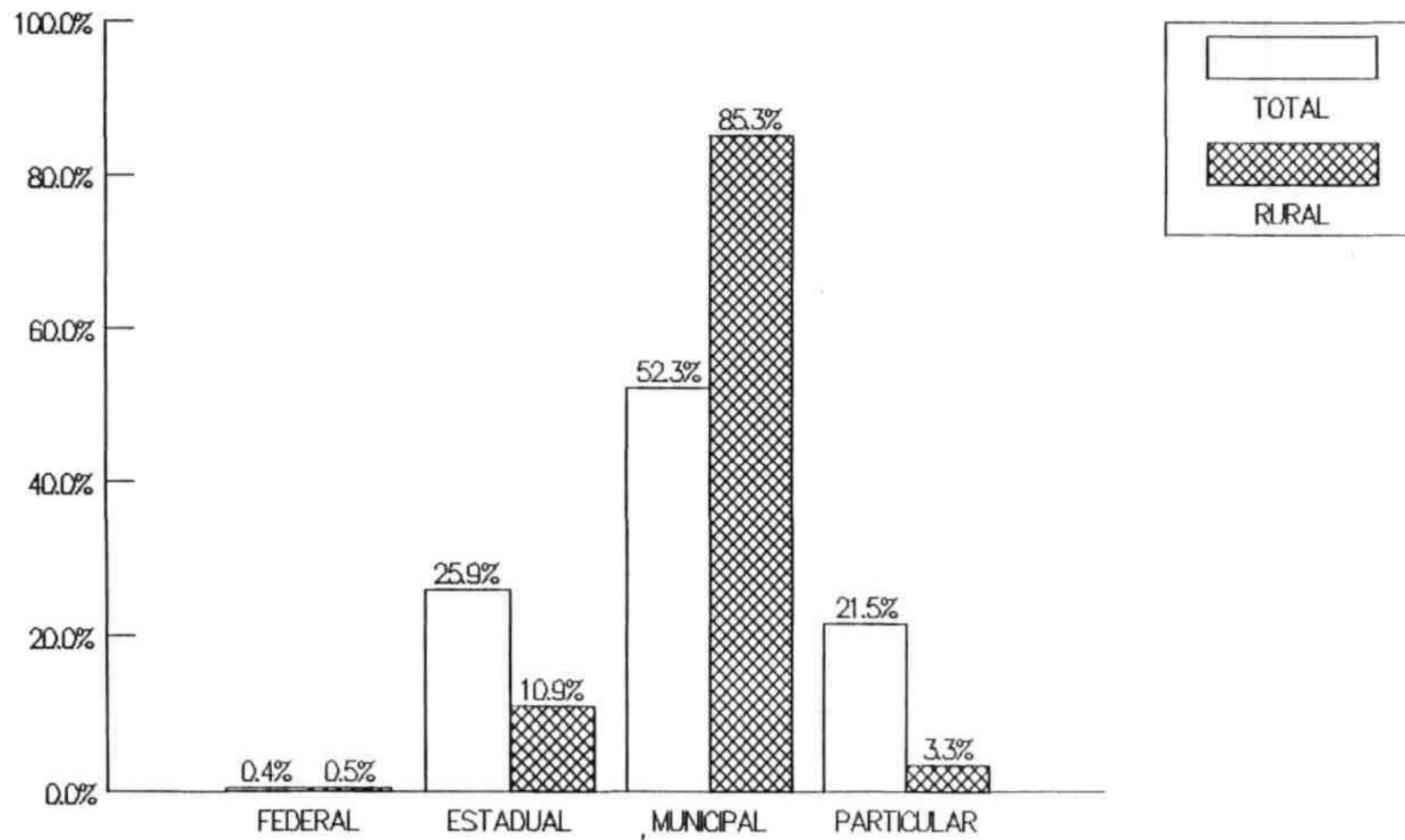

FONTE: MEC/SAG/CPS/SEEC

EDUCAÇÃO PRÉ-ESCOLAR 2. PESSOAL DOCENTE EM EXERCÍCIO 3.2.1 -
 NUMERO DE FUNÇÕES DOCENTES, POR DEPENDÊNCIA ADMINISTRATIVA,
 SEGUNDO A REGIÃO, A UNIDADE DA FEDERAÇÃO E LOCALIZAÇÃO - 1991

UNIDADE DA FEDERAÇÃO	LOCALIZAÇÃO	FUNÇÕES DOCENTES DO PESSOAL EM EXERCÍCIO				
		TOTAL	DEPENDÊNCIA ADMINISTRATIVA			
			FEDERAL	ESTADUAL	MUNICIPAL	PARTICULAR
BRASIL	TOTAL	166917	653	35689	75714	54861
	RURAL	25844	130	2900	21467	1347
REGIAO NORTE	TOTAL	8947	314	3012	3527	2094
	RURAL	2053	46	311	1627	69
RONDÔNIA	TOTAL	1046	1	559	219	267
	RURAL	105	-	53	37	15
ACRE	TOTAL	381	-	253	65	63
	RURAL	46	-	31	15	-
AMAZONAS	TOTAL	2110	-	853	619	638
	RURAL	211	-	24	187	-
RORAIMA	TOTAL	256	4	182	38	32
	RURAL	45	4	35	6	-
PARA	TOTAL	3523	6	840	1825	852
	RURAL	1074	3	120	933	18
AMAPÁ	TOTAL	488	303	-	77	108
	RURAL	70	39	-	11	20
TOCANTINS	TOTAL	1143	-	325	684	134
	RURAL	502	-	48	438	16
REGIAO NORDESTE	TOTAL	57567	164	9663	29623	18117
	RURAL	17441	46	888	15493	1014
MARANHAO	TOTAL	10237	30	1429	6580	2198
	RURAL	3965	4	122	3636	203

UNIDADE DA FEDERAÇÃO	LOCALIZAÇÃO	FUNÇÕES DOCENTES DO PESSOAL EM EXERCÍCIO					
		TOTAL	DEPENDÊNCIA ADMINISTRATIVA				
			FEDERAL	ESTADUAL	MUNICIPAL	PARTICULAR	
PIAUI	TOTAL	4329	9	1028	2226	1066	
	RURAL	1138	3	51	1053	31	
CEARA	TOTAL	8852	-	1225	4156	3471	
	RURAL	2723	-	55	2263	405	
RIO GRANDE DO NORTE	TOTAL	4214	28	785	1768	1633	
	RURAL	900	1	91	778	30	
PARAIBA	TOTAL	4426	9	544	2627	1246	
	RURAL	1542	3	110	1419	10	
PERNAMBUCO	TOTAL	8485	9	1566	3160	3750	
	RURAL	1335	9	78	1140	108	
ALAGOAS	TOTAL	2688	4	367	1517	800	
	RURAL	958	4	55	796	103	
SERGIPE	TOTAL	2945	49	419	1621	856	
	RURAL	862	7	73	753	29	
BAHIA	TOTAL	11391	26	2300	5968	3097	
	RURAL	4018	15	253	3655	95	
REGIÃO SUDESTE	TOTAL	67449	19	14262	29727	23441	
	RURAL	3241	-	1026	2062	153	
MINAS GERAIS	TOTAL	16342	11	8698	3382	4251	
	RURAL	1786	-	711	1048	27	
ESPIRITO SANTO	TOTAL	3347	4	1095	1506	742	
	RURAL	425	-	73	348	4	

UNIDADE DA FEDERAÇÃO	LOCALIZAÇÃO	FUNÇÕES DOCENTES DO PESSOAL EM EXERCÍCIO				
		TOTAL	DEPENDÊNCIA ADMINISTRATIVA			
			FEDERAL	ESTADUAL	MUNICIPAL	PARTICULAR
RIO DE JANEIRO	TOTAL	14899	4	2462	3236	9197
	RURAL	791	-	189	530	72
SAO PAULO	TOTAL	32861	-	2007	21603	9251
	RURAL	239	-	53	136	50
REGIAO SUL	TOTAL	25048	140	5918	10966	8024
	RURAL	2637	27	520	1993	97
PARANÁ	TOTAL	7783	73	1387	3086	3237
	RURAL	501	15	70	398	18
SANTA CATARINA	TOTAL	9312	60	1657	4937	2658
	RURAL	1446	5	232	1155	54
RIO GRANDE DO SUL	TOTAL	7953	7	2874	2943	2129
	RURAL	690	7	218	440	25
REGIAO CENTRO-OESTE	TOTAL	7906	16	2834	1871	3185
	RURAL	472	11	155	292	14
MATO GROSSO DO SUL	TOTAL	1624	9	465	504	646
	RURAL	71	9	9	52	1
MATO GROSSO	TOTAL	1934	1	894	442	597
	RURAL	162	1	40	110	11
GOIÁS	TOTAL	2426	3	571	925	927
	RURAL	174	1	41	130	2

EDUCAÇÃO PRÉ-ESCOLAR 2. PESSOAL DOCENTE EM EXERCÍCIO 3.2.1 -
 NUMERO DE FUNÇÕES DOCENTES, POR DEPENDÊNCIA ADMINISTRATIVA,
 SEGUNDO A REGIÃO, A UNIDADE DA FEDERAÇÃO E LOCALIZAÇÃO - 1991

UNIDADE DA FEDERAÇÃO	LOCALIZAÇÃO	FUNÇÕES DOCENTES DO PESSOAL EM EXERCÍCIO						
		TOTAL	DEPENDÊNCIA ADMINISTRATIVA					
			FEDERAL	ESTADUAL	MUNICIPAL	PARTICULAR		
DISTRITO FEDERAL								
	TOTAL	1922		3	904	-		1015
	RURAL	65		-	65	-		

FONTE: MEC/SAG/CPS/COORDENACÃO DO SISTEMA ESTATÍSTICO DA EDUCAÇÃO

NOTAS: 1 - O MESMO PROFESSOR PODE EXERCER MAIS DE UMA FUNÇÃO DOCENTE.

3.2.1 - DISTRIBUIÇÃO PERCENTUAL DE FUNÇÕES DOCENTES EM EXERC NA EDUCAÇÃO PRE

ESCOLAR, POR DEPENDÊNCIA ADMINISTRATIVA, SEGUNDO A LOCALIZAÇÃO - BRASIL - 1991

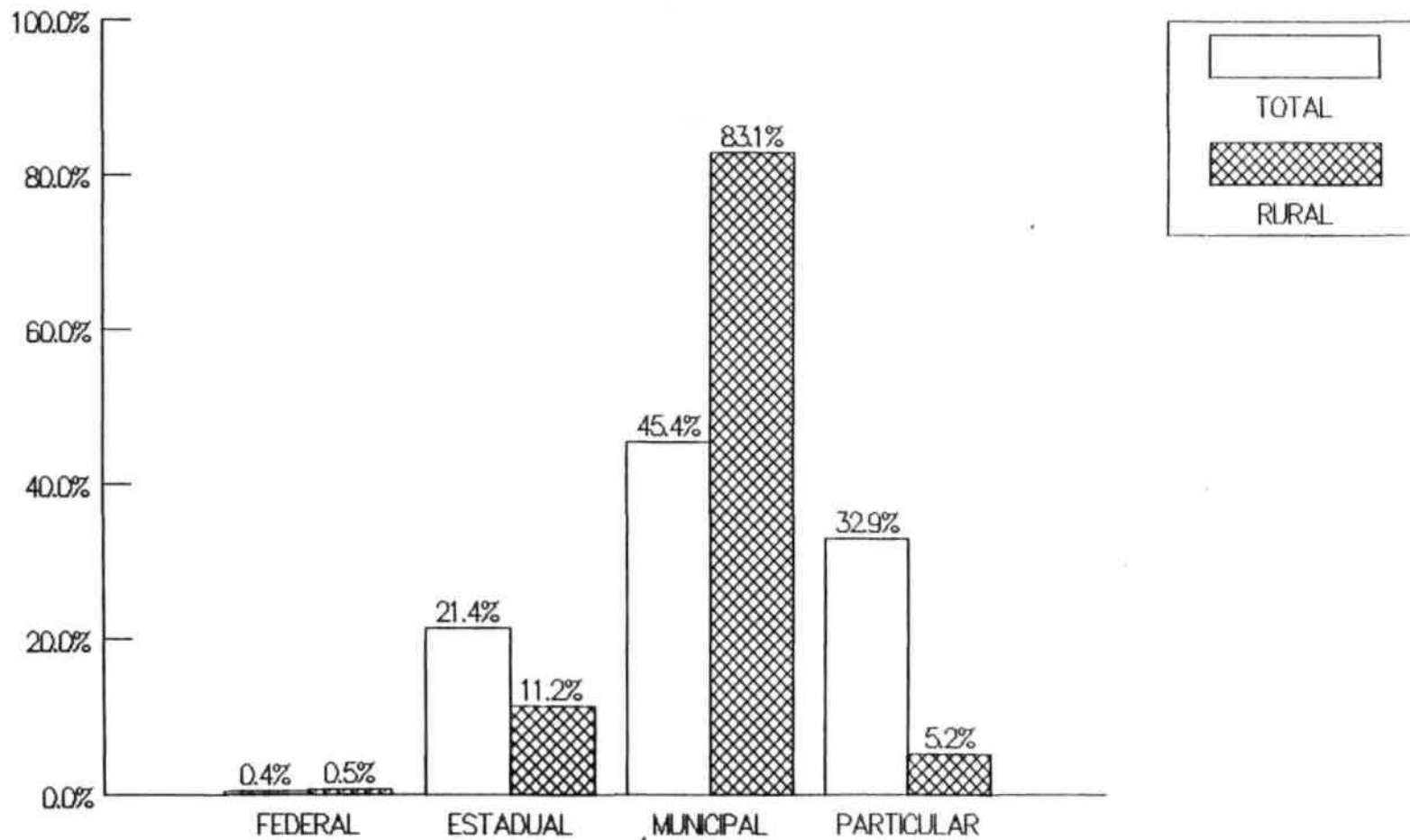

FONTE: MEC/SAG/CPS/SEEC

EDUCAÇÃO PRÉ-ESCOLAR 2. PESSOAL DOCENTE EM EXERCÍCIO
 3.2.2 - NÚMERO DE FUNÇÕES DOCENTES, POR GRAU DE FORMAÇÃO,
 SEGUNDO A REGIÃO, UNIDADE DA FEDERAÇÃO E LOCALIZAÇÃO - 1991

UNIDADE DA FEDERAÇÃO	LOCALI- ZAÇÃO	FUNÇÕES DOCENTES DO PESSOAL EM EXERCÍCIO								
		TOTAL	GRAU DE FORMAÇÃO						LICENCIATURA INCOMPLETA	COMPLETO SEM LICEN- CIATURA
			1. GRAU		2. GRAU		3. GRAU			
			INCOM- PLETO	COMPLETO	FORM. MAGISTÉRIO		OUTRA FORMAÇÃO COMPLETA	LICENCIATURA COMPLETA		
INCOM- PLETA	COMPLETA									
BRASIL	TOTAL	166917	9734	8606	13245	94513	4987	7343	26297	2192
	RURAL	25844	7091	3966	2683	10546	507	318	631	102
REGIAO NORTE	TOTAL	8947	1167	1205	609	5346	327	129	152	12
	RURAL	2053	839	593	103	469	41	3	4	1
RONDÔNIA	TOTAL	1046	62	81	86	712	38	38	28	1
	RURAL	105	23	32	8	39	2	-	1	-
ACRE	TOTAL	381	14	38	38	251	22	4	13	1
	RURAL	46	3	5	6	31	1	-	-	-
AMAZONAS	TOTAL	2110	96	121	47	1722	67	32	23	2
	RURAL	211	51	70	3	78	6	2	1	-
RORAIMA	TOTAL	256	17	52	20	147	8	-	11	1
	RURAL	45	7	20	6	11	1	-	-	-
PARA	TOTAL	3523	644	625	297	1754	116	39	46	2
	RURAL	1074	474	312	53	223	10	1	1	-
AMAPÁ	TOTAL	488	24	39	38	352	11	4	20	-
	RURAL	70	17	24	-	28	1	-	-	-
TOCANTINS	TOTAL	1143	310	249	83	408	65	12	11	5
	RURAL	502	264	130	27	59	20	-	1	1
REGIAO NORDESTE	TOTAL	57567	7023	4867	9456	31120	1621	1186	2076	218
	RURAL	17441	5821	2867	2289	5979	246	98	82	59

EDUCAÇÃO PRÉ-ESCOLAR 2. PESSOAL DOCENTE EM EXERCÍCIO
 3.2.2 - NÚMERO DE FUNÇÕES DOCENTES, POR GRAU DE FORMAÇÃO,
 SEGUNDO A REGIÃO, UNIDADE DA FEDERAÇÃO E LOCALIZAÇÃO - 1991

UNIDADE DA FEDERAÇÃO	LOCALI- ZAÇÃO	FUNÇÕES DOCENTES DO PESSOAL EM EXERCÍCIO									
		TOTAL	GRAU DE FORMAÇÃO								
			1 GRAU		2. GRAU			3. GRAU			
			INCOM- PLETO	COMPLETO	FORM. MAGISTÉRIO		OUTRA FORMAÇÃO COMPLETA	LICENCIATURA		COMPLETO SEM LICEN- CIAUR A	
INCOM- PLETA	COMPLETA	INCOMPLETO COMPLETA			COMPLETA						
MARANHÃO	TOTAL		10237	2224	1425	819	5253	360	48	84	24
	RURAL		3965	1945	934	270	754	45	1	2	14
PIAUÍ	TOTAL		4329	734	403	219	2792	119	15	40	7
	RURAL		1138	557	204	47	316	11	-	-	3
CEARA	TOTAL		8852	108	77	6427	2213	14	1	11	1
	RURAL		2723	54	30	1306	1333	-	-	-	-
RIO GRANDE DO NORTE	TOTAL		4214	415	423	281	2669	130	86	192	18
	RURAL		900	317	218	49	278	29	3	5	1
PARAÍBA	TOTAL		4426	966	570	284	1977	271	127	191	40
	RURAL		1542	785	260	66	366	42	-	10	13
PERNAMBUCO	TOTAL		8485	167	208	349	5692	229	653	1115	72
	RURAL		1335	121	83	99	870	30	74	52	6
ALAGOAS	TOTAL		2688	322	318	308	1522	63	56	92	7
	RURAL		958	259	191	136	355	9	6	2	-
SERGIPE	TOTAL		2945	505	315	234	1553	109	87	128	14
	RURAL		862	358	158	70	248	19	5	3	1
BAHIA	TOTAL		11391	1582	1128	535	7449	326	113	223	35
	RURAL		4018	1425	789	246	1459	61	9	8	21
REGIÃO SUDESTE	TOTAL		67449	441	900	1545	40510	1682	3849	17041	1481
	RURAL		3241	126	110	70	2477	80	107	246	25

EDUCAÇÃO PRÉ-ESCOLAR 2. PESSOAL DOCENTE EM EXERCÍCIO
 3.2.2 - NÚMERO DE FUNÇÕES DOCENTES. POR GRAU DE FORMAÇÃO,
 SEGUNDO A REGIÃO, UNIDADE DA FEDERAÇÃO E LOCALIZAÇÃO

1991

UNIDADE DA FEDERAÇÃO	LOCALI- ZAÇÃO	FUNÇÕES DOCENTES DO PESSOAL EM EXERCÍCIO								
		TOTAL	GRAU DE FORMAÇÃO							
			1. GRAU		2. GRAU			3. GRAU		
			INCOM- PLETO	COMPLETO	FORM. MAGISTÉRIO		OUTRA FORMAÇÃO COMPLETA	LICENCIATURA		COMPLETO SEM LICEN- CIATURA
INCOM- PLETA	COMPLETA	INCOMPLETO COMPLETA			COMPLETA					
NINAS GERAIS	TOTAL	16342	188	280	224	10870	169	799	3315	497
	RURAL	1786	99	76	34	1368	19	43	128	19
ESPIRITO SANTO	TOTAL	3347	20	43	29	2473	253	153	350	26
	RURAL	425	12	9	6	340	15	30	13	-
RIO DE JANEIRO	TOTAL	14899	185	523	797	9701	875	765	1881	172
	RURAL	791	15	25	25	618	38	25	39	6
SÃO PAULO	TOTAL	32861	48	54	495	17466	385	2132	11495	786
	RURAL	239	-	-	5	151	8	9	66	-
REGIÃO SUL	TOTAL	25048	911	1194	1209	13286	980	1464	5679	325
	RURAL	2637	235	301	172	1435	119	91	273	11
PARANÁ	TOTAL	7783	349	281	432	3504	434	853	1764	166
	RURAL	501	73	60	35	219	26	37	45	6
SANTA CATARINA	TOTAL	9312	535	806	673	5294	348	611	965	80
	RURAL	1446	144	195	100	820	59	54	71	3
RIO GRANDE DO SUL	TOTAL	7953	27	107	104	4488	198	-	2950	79
	RURAL	690	18	46	37	396	34	-	157	2
REGIÃO CENTRO-OESTE	TOTAL	7906	192	440	426	4251	377	715	1349	156
	RURAL	472	70	95	49	186	21	19	26	6
MATO GROSSO DO SUL	TOTAL	1624	10	33	42	728	22	233	458	98
	RURAL	71	2	12	6	30	2	7	6	6

EDUCAÇÃO PRÉ-ESCOLAR 2. PESSOAL DOCENTE EM EXERCÍCIO
 3.2.2 - NÚMERO DE FUNÇÕES DOCENTES, POR GRAU DE FORMAÇÃO,
 SEGUNDO A REGIÃO, UNIDADE DA FEDERAÇÃO E LOCALIZAÇÃO

1991

UNIDADE DA FEDERAÇÃO	LOCALI- ZAÇÃO	FUNÇÕES DOCENTES DO PESSOAL EM EXERCÍCIO									
		TOTAL	GRAU DE FORMAÇÃO								
			1 INCOM- PLETO	GRAU FORM. MAGISTÉRIO COMPLETO INCOM- PLETO	2. GRAU COMPLETA PLETO	FORMAÇÃO COMPLETA	LICENCIATURA OUTRA INCOMPLETA	3. GRAU	COMPLETO SEM LICEN- CIATURA		
MATO GROSSO		TOTAL	1934	93	179	157	1081	89	118	203	14
		RURAL	162	38	35	27	49	9	1	3	
GOIÁS		TOTAL	2426	89	210	198	1438	197	154	120	20
		RURAL	174	30	48	15	66	10	3	2	
DISTRITO FEDERAL		TOTAL	1922	-	18	29	1004	69	210	568	24
		RURAL	65	-	-	1	41	-	8	15	

FONTE: MEC/SAG/CPS/COORDENAÇÃO DO SISTEMA ESTATÍSTICO DA EDUCAÇÃO
 NOTAS: 1 - UM MESMO PROFESSOR PODE EXERCER MAIS DE UMA FUNÇÃO DOCENTE.

3.2.2 - DISTRIBUIÇÃO PERCENTUAL DE FUNÇÕES DOCENTES EM EXERCÍCIO NA EDUCAÇÃO

PRÉ-ESCOLAR, POR GRAU DE FORMAÇÃO, SEGUNDO A LOCALIZAÇÃO - BRASIL - 1991

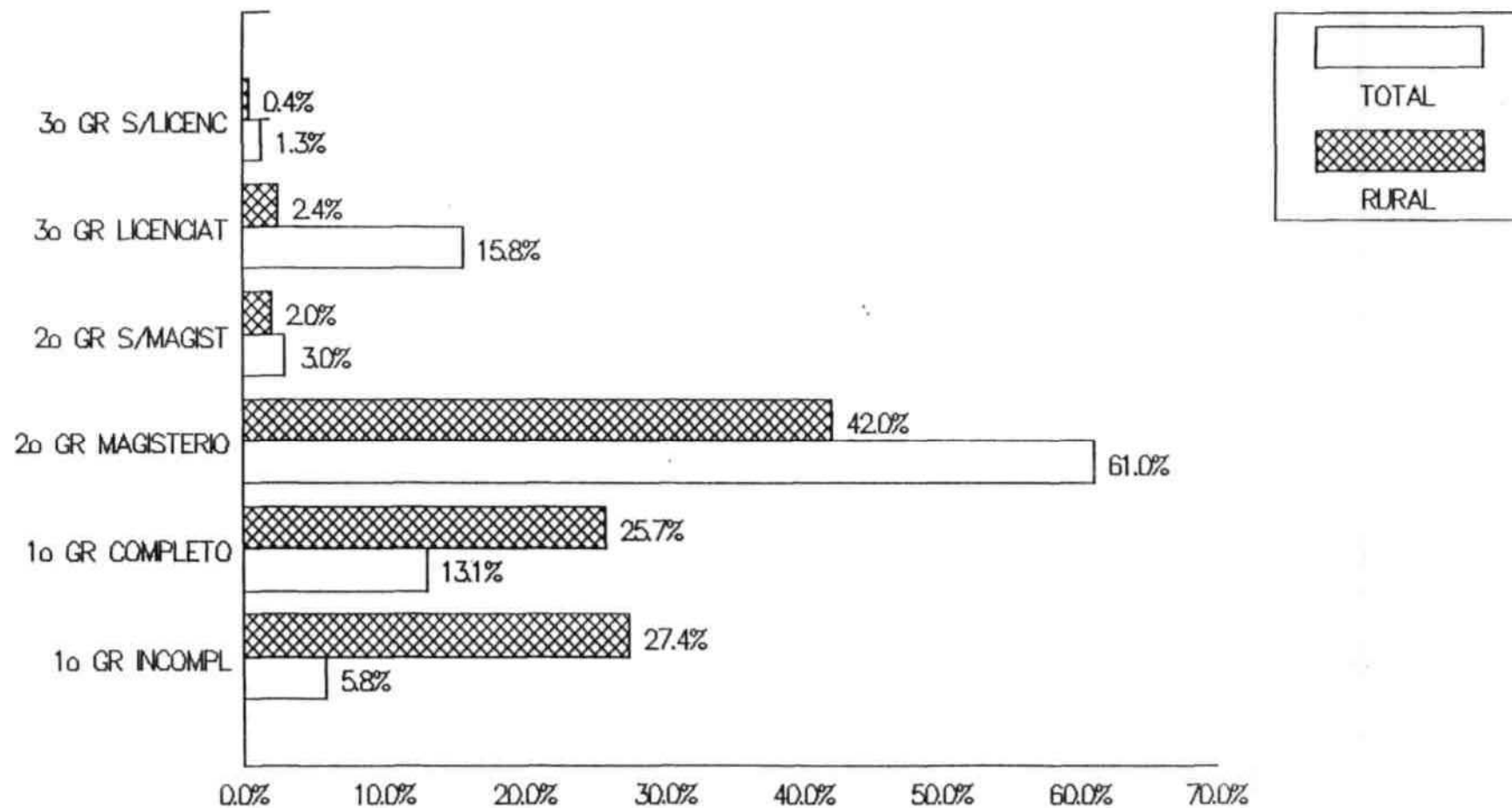

3

A JUNDO

3.3.1 - MATRICULA

UNIDADE DA FEDERAÇÃO	LOCALIZAÇÃO	MATRICULA INICIAL				
		TOTAL	DEPENDÊNCIA ADMINISTRATIVA			
			FEDERAL	ESTADUAL	MUNICIPAL	PARTICULAR
BRASIL	TOTAL	3628285	15058	872730	1711032	1029465
	RURAL	515428	3012	61730	420071	30615
REGIÃO NORTE	TOTAL	213802	7927	75819	81596	48460
	RURAL	40809	965	7297	31210	1337
RONDÔNIA	TOTAL	23103	20	13214	4246	5623
	RURAL	2039	-	1086	605	348
ACRE	TOTAL	9023	-	6471	1533	1019
	RURAL	870	-	546	324	-
AMAZONAS	TOTAL	45099	-	18335	12563	14201
	RURAL	3503	-	594	2909	-
RORAIMA	TOTAL	5899	55	4278	629	945
	RURAL	866	55	728	83	-
PARA	TOTAL	93836	165	24382	47830	21459
	RURAL	24540	104	3033	20994	409
AMAPÁ	TOTAL	12017	7687	-	1780	2550
	RURAL	1394	806	-	236	352
TOCANTINS	TOTAL	24825	-	9147	13015	2663
	RURAL	7597	-	1310	6059	228
REGIÃO NORDESTE	TOTAL	1303225	4228	231908	669946	397143
	RURAL	363007	1266	19447	317800	24494
MARANHAO	TOTAL	239041	849	30818	154995	52379
	RURAL	93266	110	2845	85123	5188

3.3.1 - MATRICULA

UNIDADE DA FEDERAÇÃO	LOCALIZAÇÃO	MATRÍCULA INICIAL				
		TOTAL	DEPENDÊNCIA ADMINISTRATIVA			
			FEDERAL	ESTADUAL	MUNICIPAL	PARTICULAR
PIAUÍ	TOTAL	92309	203	23308	48373	20425
	RURAL	24185	81	1199	22197	708
Ceará	TOTAL	206774	-	30981	96129	79664
	RURAL	55804	-	774	45223	9807
RIO GRANDE DO NORTE	TOTAL	103628	537	19346	41694	42051
	RURAL	19202	43	1830	16429	900
PARAÍBA	TOTAL	81123	234	12893	44799	23197
	RURAL	18289	75	1977	16053	184
PERNAMBUCO	TOTAL	199842	221	38959	77890	82772
	RURAL	28419	221	1735	24123	2340
ALAGOAS	TOTAL	65348	163	9034	37192	18959
	RURAL	22973	163	1375	18922	2513
SERGIPE	TOTAL	69463	1299	10367	38566	19231
	RURAL	20743	205	2059	17859	620
BAHIA	TOTAL	245697	722	56202	130308	58465
	RURAL	80126	368	5653	71871	2234
REGIÃO SUDESTE	TOTAL	1482446	303	370881	724685	386577
	RURAL	62209	-	23132	36327	2750
MINAS GERAIS	TOTAL	378495	222	229991	69414	78868
	RURAL	36696	-	16997	19280	419
ESPIRITO SANTO	TOTAL	72475	50	28410	29935	14080
	RURAL	7831	-	1600	6158	73

3.3.1 - MATRICULA

UNIDADE DA FEDERAÇÃO	LOCALIZAÇÃO	MATRICULA INICIAL				
		TOTAL	DEPENDÊNCIA ADMINISTRATIVA			
			FEDERAL	ESTADUAL	MUNICIPAL	PARTICULAR
RIO DE JANEIRO	TOTAL	240630	31	47920	59360	133319
	RURAL	12776	-	3394	8103	1279
SÃO PAULO	TOTAL	790846	-	64560	565976	160310
	RURAL	4906	-	1141	2786	979
REGIÃO SUL	TOTAL	452374	2061	123478	190074	136761
	RURAL	41036	446	8674	30197	1719
PARANÁ	TOTAL	157318	1033	33420	66379	56486
	RURAL	8888	211	1445	6940	292
SANTA CATARINA	TOTAL	161762	905	38297	78656	43904
	RURAL	23865	112	4491	18216	1046
RIO GRANDE DO SUL	TOTAL	133294	123	51761	45039	36371
	RURAL	8283	123	2738	5041	381
REGIÃO CENTRO-OESTE	TOTAL	176438	539	70644	44731	60524
	RURAL	8367	335	3180	4537	315
MATO GROSSO DO SUL	TOTAL	35675	249	11296	12258	11872
	RURAL	1300	249	190	836	25
MATO GROSSO	TOTAL	39399	36	19246	9871	10246
	RURAL	2728	36	673	1786	233
GOIÁS	TOTAL	57674	90	16471	22602	18511
	RURAL	2983	50	961	1915	57
DISTRITO FEDERAL	TOTAL	43690	164	23631	-	19895
	RURAL	1356	-	1356	-	-

FONTE: MEC/SAG/CPS/COORDENAÇÃO DO SISTEMA ESTATÍSTICO DA EDUCAÇÃO

3.3.1 - DISTRIBUIÇÃO PERCENTUAL DA MATRICULA INICIAL DE EDUCAÇÃO PRÉ-ESCOLAR,

POR DEPENDÊNCIA ADMINISTRATIVA, SEGUNDO A LOCALIZAÇÃO - BRASIL - 1991

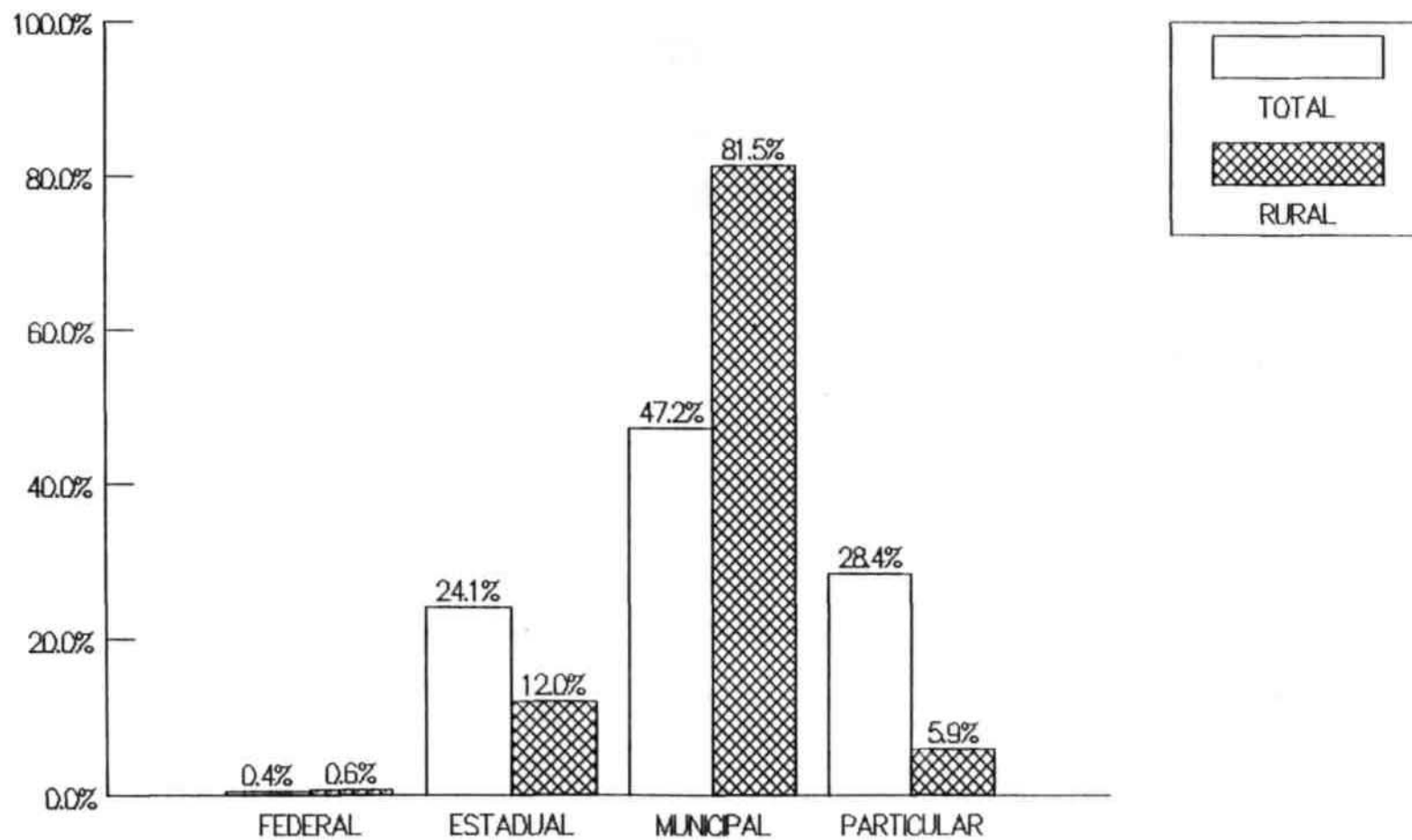

FONTE: MEC/SAG/CPS/SEEC

UNIDADE DA FEDERAÇÃO	LOCALIZAÇÃO	MATRICULA INICIAL					
		TOTAL	IDADE				
			MENOS DE 4 ANOS	4 ANOS	5 ANOS	6 ANOS	MAIS DE 6 ANOS
BRASIL	TOTAL	3628285	340326	655497	1148203	1185456	298803
	RURAL	515428	41502	79399	131307	149755	113465
REGIÃO NORTE	TOTAL	213802	19575	40865	69592	64113	19657
	RURAL	40809	3610	7439	11451	11063	7246
RONDÔNIA	TOTAL	23103	1204	3521	6507	10445	1426
	RURAL	2039	34	240	539	1009	217
ACRE	TOTAL	9023	459	1535	3009	3643	377
	RURAL	870	81	139	346	264	40
AMAZONAS	TOTAL	45099	4804	10737	18498	9165	1895
	RURAL	3503	195	623	1129	945	611
RORAIMA	TOTAL	5899	225	1162	2107	2080	325
	RURAL	866	19	127	340	331	49
PARA	TOTAL	93836	11204	19402	30030	26120	7080
	RURAL	24540	3016	5198	7247	6496	2583
AMAPÁ	TOTAL	12017	524	1642	3760	5671	420
	RURAL	1394	18	237	395	528	216
TOCANTINS	TOTAL	24825	1155	2866	5681	6989	8134
	RURAL	7597	247	875	1455	1490	3530
REGIÃO NORDESTE	TOTAL	1303225	144838	258199	372870	328432	198886
	RURAL	363007	30302	55318	83905	92777	100705
MARANHÃO	TOTAL	239041	12463	39949	56153	68661	61815
	RURAL	93266	3612	10079	16376	25244	37955

EDUCAÇÃO PRÉ-ESCOLAR 3. ALUNADO 3.3.2 - MATRICULA INICIAL POR IDADE, SEGUNDO A REGIÃO, A UNIDADE DA
 FEDERAÇÃO E LOCALIZAÇÃO - 1991
 MEC/SAG/CPS/SEEC

UNIDADE DA FEDERAÇÃO	LOCALIZAÇÃO	MATRICULA INICIAL					
		TOTAL	IDADE				
			MENOS DE 4 ANOS	4 ANOS	5 ANOS	6 ANOS	MAIS DE 6 ANOS
PIAUI	TOTAL	92309	11615	22949	27593	23103	7049
	RURAL	24185	3617	5427	6544	5960	2637
CEARA	TOTAL	206774	33900	48932	62815	35366	25761
	RURAL	55804	11045	12695	14985	9085	7994
RIO GRANDE DO NORTE	TOTAL	103628	16178	22429	31933	26378	6710
	RURAL	19202	3192	4450	6337	4439	784
PARAIBA	TOTAL	81123	7310	15552	25366	19708	13187
	RURAL	18289	605	2316	4688	5406	5274
PERNAMBUCO	TOTAL	199842	27006	39890	63347	56135	13464
	RURAL	28419	1576	4883	9494	9678	2788
ALAGOAS	TOTAL	65348	4586	11710	19274	22139	7639
	RURAL	22973	886	3718	6628	8187	3554
SERGIPE	TOTAL	69463	10883	15685	20316	18364	4215
	RURAL	20743	2976	4633	6038	5765	1331
BAHIA	TOTAL	245697	20897	41103	66073	58578	59046
	RURAL	80126	2793	7117	12815	19013	38388
REGIAO SUDESTE	TOTAL	1482446	108767	259093	488444	577853	48289
	RURAL	62209	2725	8802	18863	28984	2835
MINAS GERAIS	TOTAL	378495	5037	46464	111848	200497	14649
	RURAL	36696	289	2762	9438	22143	2064
ESPIRITO SANTO	TOTAL	72475	7416	15682	22929	24468	1980
	RURAL	7831	701	1826	2655	2463	186

UNIDADE DA FEDERAÇÃO	LOCALIZAÇÃO	MATRICULA INICIAL					
		TOTAL	IDADE				
			MENOS DE 4 ANOS	4 ANOS	5 ANOS	6 ANOS	MAIS DE 6 ANOS
RIO DE JANEIRO	TOTAL	240630	45902	70195	90489	28891	5153
	RURAL	12776	1499	3508	5024	2402	343
SÃO PAULO	TOTAL	790846	50412	126752	263178	323997	26507
	RURAL	4906	236	706	1746	1976	242
REGIÃO SUL	TOTAL	452374	55842	66734	157229	153290	19279
	RURAL	41036	4456	6846	14607	13598	1529
PARANÁ	TOTAL	157318	17813	20097	52740	58685	7983
	RURAL	8888	390	844	3054	4043	557
SANTA CATARINA	TOTAL	161762	30433	30123	50728	44670	5808
	RURAL	23865	3857	4997	8033	6394	584
RIO GRANDE DO SUL	TOTAL	133294	7596	16514	53761	49935	5488
	RURAL	8283	209	1005	3520	3161	388
REGião CENTRO-OESTE	TOTAL	176438	11304	30606	60068	61768	12692
	RURAL	8367	409	994	2481	3333	1150
KATO GROSSO DO SUL	TOTAL	35675	2671	5010	15040	12117	837
	RURAL	1300	48	171	524	520	37
NATO GROSSO	TOTAL	39399	1952	3751	11585	18606	3505
	RURAL	2728	92	274	824	1210	328
GOIÁS	TOTAL	57674	5821	12578	19651	12356	7268
	RURAL	2983	269	463	705	809	737
DISTRITO FEDERAL	TOTAL	43690	860	9267	13792	18689	1082
	RURAL	1356	-	86	428	794	48

FONTE: MEC/SAG/CPS/COORDENACAO DO SISTEMA ESTATÍSTICO DA EDUCAÇÃO

3.3.2 - DISTRIBUIÇÃO PERCENTUAL DA MATRICULA INICIAL DE EDUCAÇÃO

PRÉ-ESCOLAR, POR IDADE, SEGUNDO A LOCALIZAÇÃO - BRASIL - 1991

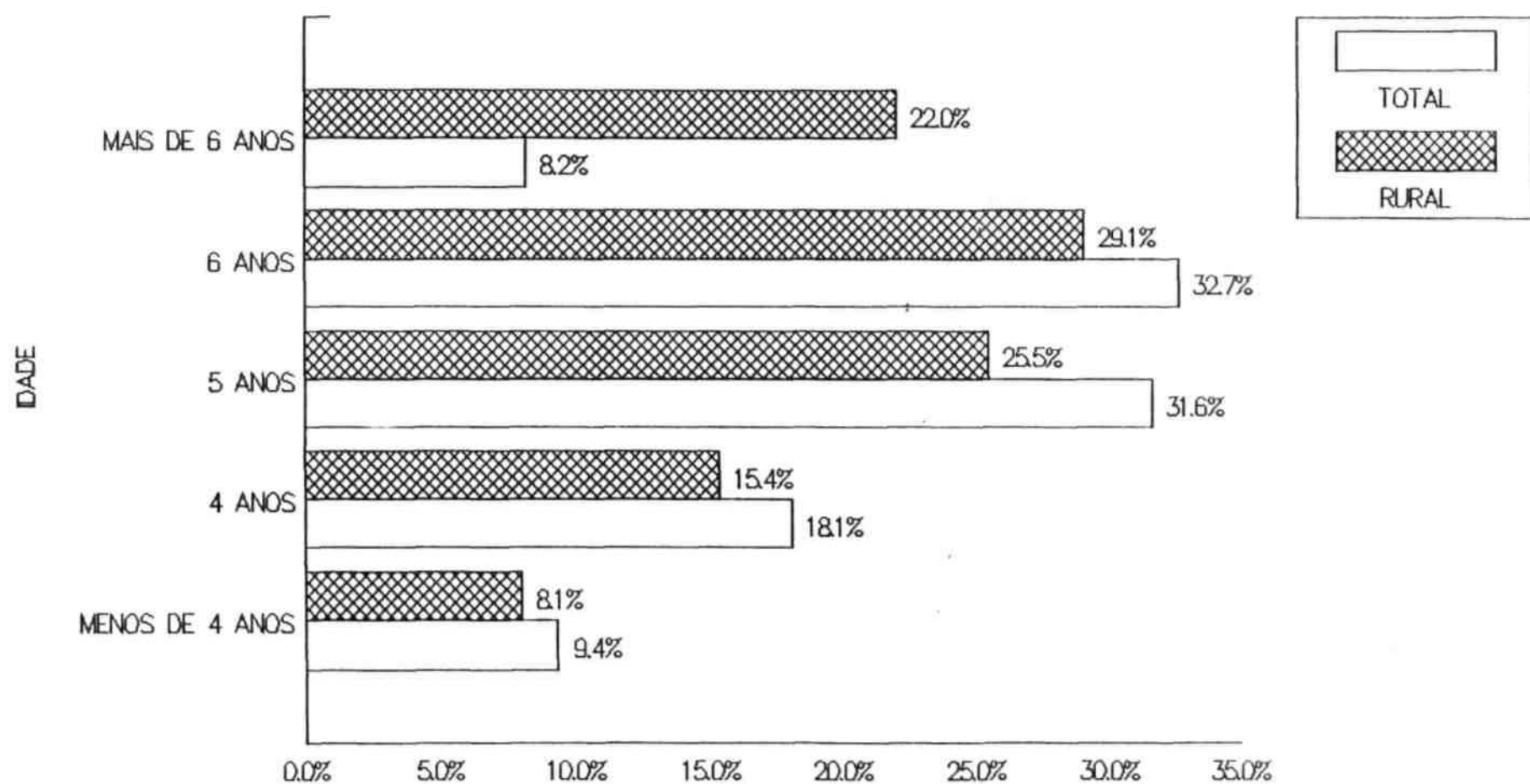

FONTE: MEC/SAG/CPS/SEEC

3.3.3 - MATRICULA

UNIDADE DA FEDERAÇÃO	LOCALIZAÇÃO	MATRICULA FINAL				
		TOTAL	DEPENDÊNCIA ADMINISTRATIVA			
			FEDERAL	ESTADUAL	MUNICIPAL	PARTICULAR
RIO DE JANEIRO	TOTAL	229627	60	43580	52263	133724
	RURAL	11299	-	2935	7064	1300
SÃO PAULO	TOTAL	751165	-	68308	508439	174418
	RURAL	4515	-	1260	2388	867
REGIÃO SUL	TOTAL	428491	2455	115448	166963	143625
	RURAL -	38116	403	7818	28083	1812
PARANÁ	TOTAL	153359	1169	34906	57829	59455
	RURAL	8589	212	1434	6608	335
SANTA CATARINA	TOTAL	153434	1196	35119	71204	45915
	RURAL	22225	101	3938	17152	1034
RIO GRANDE DO SUL	TOTAL	121698	90	45423	37930	38255
	RURAL	7302	90	2446	4323	443
REGIÃO CENTRO-OESTE	TOTAL	152391	473	59981	32453	59484
	RURAL	6169	258	2554	3197	160
MATO GROSSO DO SUL	TOTAL	29512	151	9844	9223	10294
	RURAL	1167	151	155	836	25
MATO GROSSO	TOTAL	30540	-	14806	6319	9415
	RURAL	1214	-	442	660	112
GOIÁS	TOTAL	48938	115	13457	16911	18455
	RURAL	2652	82	846	1701	23

3.3.3 - MATRICULA

UNIDADE DA FEDERAÇÃO	LOCALIZAÇÃO	MATRICULA FINAL				
		TOTAL	DEPENDÊNCIA ADMINISTRATIVA			
			FEDERAL	ESTADUAL	MUNICIPAL	PARTICULAR
PIAUÍ	TOTAL	67761	185	12523	37321	17732
	RURAL	19596	64	1031	17938	563
CEARA	TOTAL	148574	-	23981	58631	65962
	RURAL	32365	-	672	24912	6781
RIO GRANDE DO NORTE	TOTAL	91464	660	16167	35253	39384
	RURAL	15183	43	1235	13319	586
PARAÍBA	TOTAL	64379	211	10806	32922	20440
	RURAL	14222	79	1742	12212	189
PERNAMBUCO	TOTAL	172051	213	36358	60492	74988
	RURAL	20711	213	1279	17102	2117
ALAGOAS	TOTAL	49644	104	7405	26281	15854
	RURAL	16448	104	1067	13182	2095
SERGIPE	TOTAL	64110	1325	8885	34182	19718
	RURAL	18039	252	1630	15537	620
BAHIA	TOTAL	194607	538	47169	97075	49825
	RURAL	60762	462	4405	53681	2214
REGIÃO SUDESTE	TOTAL	1396326	340	351306	644072	400608
	RURAL	52899	13	20202	30050	2634
MINAS GERAIS	TOTAL	353131	231	215430	58344	79126
	RURAL	30716	13	15034	15276	393
ESPIRITO SANTO	TOTAL	62403	49	23988	25026	13340
	RURAL	6369	-	973	5322	74

3.3.3 - MATRÍCULA

UNIDADE DA FEDERAÇÃO	LOCALIZAÇÃO	MATRICULA FINAL				
		TOTAL	DEPENDÊNCIA ADMINISTRATIVA			
			FEDERAL	ESTADUAL	MUNICIPAL	PARTICULAR
BRASIL	TOTAL RURAL	3190826 391834	13432 2686	774189 50244	1408224 314314	994981 24590
REGIÃO NORTE	TOTAL RURAL	171019 28592	6141 685	59877 5015	60831 21966	44170 926
RONDÔNIA	TOTAL RURAL	19975 1650	19 -	12070 1008	2648 305	5238 337
ACRE	TOTAL RURAL	6067 648	- -	4082 430	1129 218	856 -
AMAZONAS	TOTAL RURAL	43756 3065	- -	17704 440	11804 2625	14248 -
RORAIMA	TOTAL RURAL	4340 525	35 35	2661 415	540 75	1104 -
PARA	TOTAL RURAL	67666 15868	78 78	16074 2006	33038 13511	18476 273
AMAPÁ	TOTAL RURAL	10039 1075	6009 572	- -	1702 212	2328 291
TOCANTINS	TOTAL RURAL	19176 5761	- -	7286 716	9970 5020	1920 25
REGIÃO NORDESTE	TOTAL RURAL	1042599 266058	4023 1327	187577 14655	503905 231018	347094 19058
MARANHÃO	TOTAL RURAL	190009 68732	787 110	24283 1594	121748 63135	43191 3893

UNIDADE DA FEDERAÇÃO	LOCALIZAÇÃO	MATRÍCULA FINAL				TOTAL
		FEDERAL	ESTADUAL	MUNICIPAL	PARTICULAR	
DISTRITO						
FEDERAL		TOTAL	43401	207	21874	-
		RURAL	1136	25	1111	-
						21320

FONTE: MEC/SAG/CPS/COORDENAÇÃO DO SISTEMA ESTATÍSTICO DA EDUCAÇÃO

3.3.3 - DISTRIBUIÇÃO PERCENTUAL DA MATRICULA FINAL DE EDUCAÇÃO PRÉ-ESCOLAR,

POR DEPENDÊNCIA ADMINISTRATIVA, SEGUNDO A LOCALIZAÇÃO - BRASIL - 1990

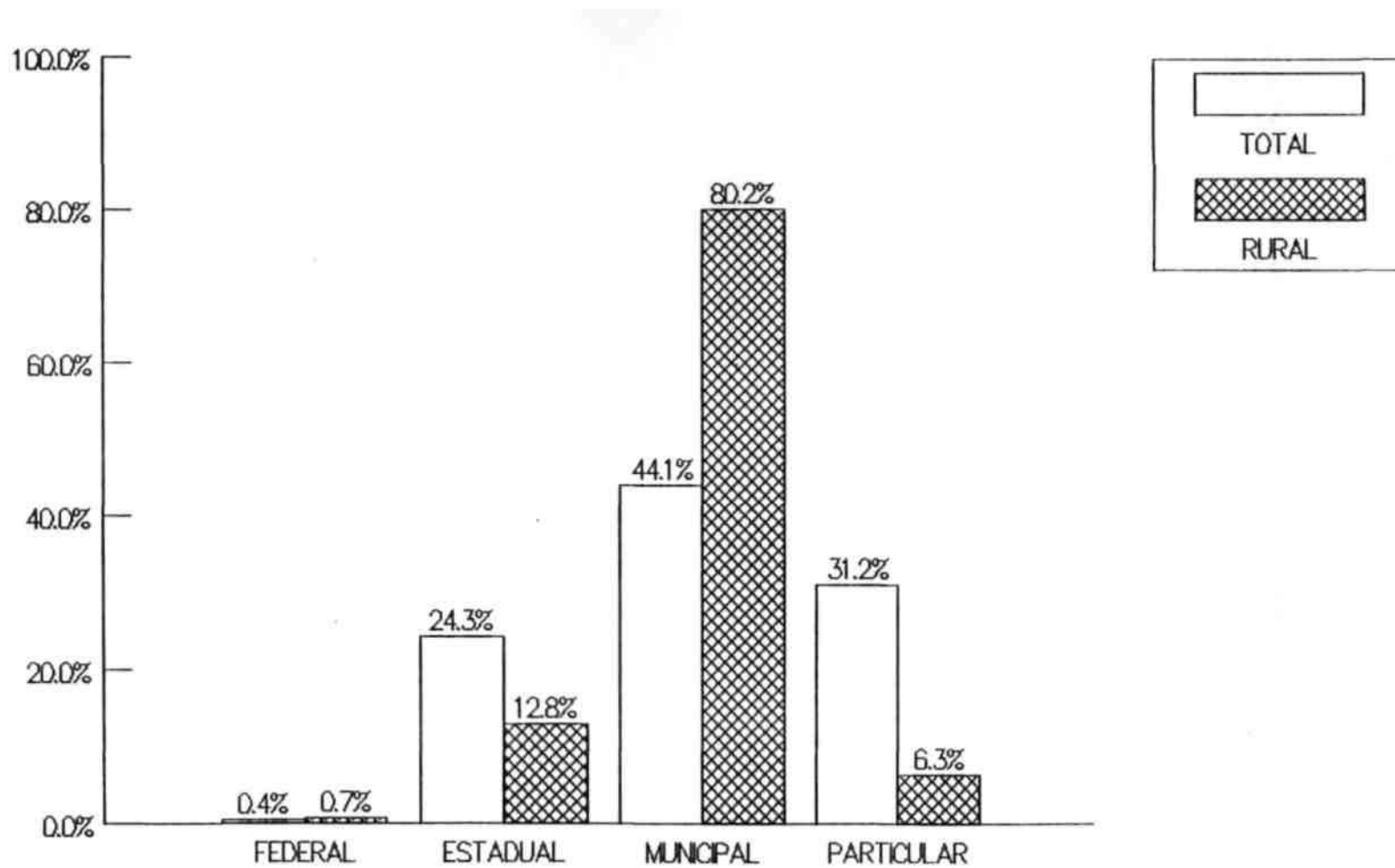

FONTE: MEC/SAG/CPS/SEEC

4

S - A R T I G O S G E R A I S S O D D A D

EDUCAÇÃO PRÉ-ESCOLAR TURMAS POR DEPENDÊNCIA ADMINISTRATIVA,

3.4.1 - NUMERO DE SEGUNDO A REGIÃO, A UNIDADE DA FEDERAÇÃO E LOCALIZAÇÃO 1991

UNIDADE DA FEDERAÇÃO	LOCALIZAÇÃO	T U R M A S				
		TOTAL	DEPENDÊNCIA ADMINISTRATIVA			
			FEDERAL	ESTADUAL	MUNICIPAL	PARTICULAR
BRASIL	TOTAL	135882	503	33817	52549	49013
	RURAL	14033	96	2641	10401	895
REGIÃO NORTE	TOTAL	7040	290	2673	2124	1953
	RURAL	958	43	270	594	51
RONDÔNIA	TOTAL	943	-	507	159	277
	RURAL	87	-	47	24	16
ACRE	TOTAL	295	-	214	38	43
	RURAL	30	-	20	10	-
AMAZONAS	TOTAL	1608	-	661	380	567
	RURAL	96	-	25	71	-
RORAIMA	TOTAL	222	3	152	28	39
	RURAL	39	3	28	8	-
PARÁ	TOTAL	2827	3	820	1198	806
	RURAL	504	-	107	385	12
AMAPÁ	TOTAL	445	284	-	63	98
	RURAL	55	40	-	3	12
TOCANTINS	TOTAL	700	-	319	258	123
	RURAL	147	-	43	93	11
REGIÃO NORDESTE	TOTAL	42975	111	8623	17559	16682
	RURAL	8432	22	718	7044	648
MARANHÃO	TOTAL	6260	18	1027	3508	1707
	RURAL	2053	-	116	1807	130

3.4.1 - NUMERO DE

UNIDADE DA FEDERAÇÃO	LOCALIZAÇÃO	TURMAS				ADMINISTRATIVA TOTAL	PARTICULAR
		DEPENDÊNCIA FEDERAL	ESTADUAL	MUNICIPAL			
PIAUÍ	TOTAL	3205	9	900	1326	970	
	RURAL	627	3	50	552	22	
CEARA	TOTAL	6754	-	1191	2534	3029	
	RURAL	1354	-	35	1080	239	
RIO GRANDE DO NORTE	TOTAL	3538	19	708	1149	1662	
	RURAL	458	-	70	371	17	
PARAÍBA	TOTAL	2907	4	472	1362	1069	
	RURAL	613	3	74	528	8	
PERNAMBUCO	TOTAL	8038	8	1529	2531	3970	
	RURAL	869	0	75	696	90	
ALAGOAS	TOTAL	2074	1	333	1037	703	
	RURAL	538	1	44	439	54	
SERGIPE	TOTAL	2342	36	342	1172	792	
	RURAL	601	2	58	514	27	
BAHIA	TOTAL	7857	16	2121	2940	2780	
	RURAL	1319	5	196	1057	61	
REGIAO SUDESTE	TOTAL	58512	13	14063	23886	20550	
	RURAL	2667	-	1005	1543	119	
MINAS GERAIS	TOTAL	15154	9	8557	2901	3687	
	RURAL	1684	-	715	944	25	
ESPIRITO SANTO	TOTAL	2619	2	1014	927	676	
	RURAL	133	-	59	71	3	

3.4.1 - NUMERO DE

UNIDADE DA FEDERAÇÃO	LOCALIZAÇÃO	T U R M A S				
		TOTAL	DEPENDÊNCIA ADMINISTRATIVA			
			FEDERAL	ESTADUAL	MUNICIPAL	PARTICULAR
RIO DE JANEIRO	TOTAL	11789	2	2130	2434	7223
	RURAL	622	-	178	391	53
SAO PAULO	TOTAL	28950	-	2362	17624	8964
	RURAL	228	-	53	137	38
REGIAO SUL	TOTAL	20028	69	5645	7556	6758
	RURAL	1630	19	494	1053	64
PARANÁ	TOTAL	6392	38	1259	2454	2641
	RURAL	433	12	66	342	13
SANTA CATARINA	TOTAL	6934	25	1774	2875	2260
	RURAL	599	1	225	347	26
RIO GRANDE DO SUL	TOTAL	6702	6	2612	2227	1857
	RURAL	598	6	203	364	25
REGIAO CENTRO-OESTE	TOTAL	7327	20	2813	1424	3070
	RURAL	346	12	154	167	13
MATO GROSSO DO SUL	TOTAL	1715	9	499	480	727
	RURAL	62	9	10	42	1
MATO GROSSO	TOTAL	1680	2	842	338	498
	RURAL	133	2	38	83	10
GOIÁS	TOTAL	2081	3	572	603	903
	RURAL	85	1	40	42	2
DISTRITO FEDERAL	TOTAL	1851	6	900	3	942
	RURAL	66	-	66	-	-

FONTE: MEC/SAG/CPS/COORDENACAO DO SISTEMA ESTATÍSTICO DA EDUCAÇÃO

QUESTIONÁRIO ER-3

ANEXO

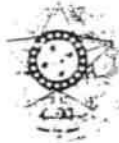

MINISTÉRIO DA EDUCAÇÃO
SECRETARIA DE ADMINISTRAÇÃO GERAL
COORDENAÇÃO GERAL DE PLANEJAMENTO SETORIAL
COORDENAÇÃO DE INFORMAÇÕES PARA O PLANEJAMENTO



FUNDAÇÃO INSTITUTO BRASILEIRO DE
GEOGRAFIA E ESTATÍSTICA - IBGE

SECRETARIAS DE EDUCAÇÃO DAS UNIDADES DA FEDERAÇÃO

ESTABELECIMENTOS QUE MINISTRAM EDUCAÇÃO
PRÉ-ESCOLAR E/OU ENSINO DE 1º GRAU E 2º GRAU

ENSINO REGULAR

ANTES DE PREENCHER, LEIA O MANUAL DE INSTRUÇÕES. NÃO PREENCHER AS ÁREAS SOMBREADAS

ATENÇÃO: SE O ESTABELECIMENTO NÃO MINISTRAR ENSINO DE 2º GRAU E TIVER RECEBIDO ESTE QUESTIONÁRIO, ENTRAR EM CONTATO COM O AGENTE DE COLETA

BLOCO 1 - DADOS CADASTRAIS

1-COD. IDENTIFICAÇÃO (SEEC)		ESPAÇO RESERVADO PARA A ETIQUETA DE DADOS CADASTRAIS	
2-COD. LOCALIZAÇÃO (IBGE)			
3-NOME DO ESTABELECIMENTO		PASTA	
4-LOGRADOURO		LOTE	
5-NÚMERO		6-COMPLEMENTO	
7-BAIRRO		8-DISTRITO	
9-CEP		10-MUNICÍPIO	
11-UF		12-DDD	
TELEFONE		13-CONDIÇÃO DE FUNCIONAMENTO - EM 1991 (Assinalar apenas uma quadrícula)	
Em Atividade		Paralisado	
Extinto		14-DEPENDÊNCIA ADMINISTRATIVA (Assinalar apenas uma quadrícula)	
Federal		Estadual	
Municipal		Particular	
15-LOCALIZAÇÃO (Assinalar apenas uma quadrícula)		16-TIPOS DE ENSINO MINISTRADOS - EM 1991	
Urbana		Pré-Escolar	
Rural		1º Grau	
2º Grau		Ensino Supletivo	
Educação Especial		CONTR. SALTO	

BLOCO 2 - DADOS GERAIS

17-NÚMERO DE SALAS DE AULA - EM 1991		18-SUPERVISÃO PEDAGÓGICA - EM 1991	
Existentes		Nº de Supervisores Diretos	
Adaptadas		Existência de Supervisão Indireta	
Utilizados		Sim	
No Estabelecimento		Não	
Fora do Estabelecimento		19-ESTABELECIMENTO REGISTRADO NO CONSELHO NACIONAL DE SERVIÇO SOCIAL (Assinalar apenas um quadrícula)	
20-EXISTÊNCIA DE ORIENTAÇÃO EDUCACIONAL (Assinalar apenas uma quadrícula)		Sim	
Não		SALTO	

BLOCO 3 - DADOS DESPORTIVOS

21-DESPORTO EDUCACIONAL - EM 1990 (ver os dados das modalidades desportivas no manual de instruções)

Nº de Praticantes de 1ª a 8ª Graus

Código da Modalidade Desportiva	Masculino				Feminino				Total	
	De 10 a 12 anos	De 13 a 15 anos	De 16 a 18 anos	Mais de 18 anos	De 10 a 12 anos	De 13 a 15 anos	De 16 a 18 anos	Mais de 18 anos	1ª	2ª
1										2
2									1	2
3									1	2
4									1	2
5									1	2
6									1	2
7									1	2
8									1	2

Controle
 SALTO

BLOCO 4 - DADOS DA EDUCAÇÃO PRÉ-ESCOLAR

22- PESSOAL DOCENTE EM EXERCÍCIO, COM E SEM TREINAMENTO PARA PRÉ-ESCOLAR, POR GRAU DE FORMAÇÃO - EM 1991

	1º Grau		2º Grau		3º Grau		Controle
	Incompleto	Completo	Incompleto	Completo	Incompleto	Completo	
Com Treinamento	1						
Sem Treinamento	2						

23- PESSOAL AUXILIAR DE PROFESSOR COM E SEM TREINAMENTO - EM 1991

	Com Treinamento	Sem Treinamento	Controle

24- NÚMERO DE TURMAS POR TURNO - EM 1991

1º Turno (Manhã)	2º Turno (Intermediária da Manhã)	3º Turno (Tarde)	4º Turno (Intermediária da Tarde)	Tempo Integral	Controle

25- MATRÍCULA INICIAL POR TURNO - EM 1991

1º Turno (Manhã)	2º Turno (Intermediária da Manhã)	3º Turno (Tarde)	4º Turno (Intermediária da Tarde)	Tempo Integral	Controle

26- MATRÍCULA INICIAL POR IDADE - EM 1991

Menos de 4 anos	4 anos	5 anos	6 anos	Mais de 6 anos	Controle

27- MATRÍCULA FINAL TOTAL - EM 1990

	Controle

BLOCO 5 - DADOS DA CLASSE DE ALFABETIZAÇÃO

28- PESSOAL DOCENTE EM EXERCÍCIO, POR GRAU DE FORMAÇÃO - EM 1991

1º Grau		2º Grau		3º Grau		Controle
Incompleto	Completo	Incompleto	Completo	Incompleto	Completo	

29- NÚMERO DE TURMAS POR TURNO - EM 1991

1º Turno (Manhã)	2º Turno (Intermediária da Manhã)	3º Turno (Tarde)	4º Turno (Intermediária da Tarde)	Tempo Integral	Controle

30- MATRÍCULA INICIAL POR TURNO - EM 1991

1º Turno (Manhã)	2º Turno (Intermediária da Manhã)	3º Turno (Tarde)	4º Turno (Intermediária da Tarde)	Tempo Integral	Controle

31- MATRÍCULA INICIAL POR IDADE - EM 1991

	Controle

32- MATRÍCULA FINAL TOTAL - EM 1990

	Controle

38 - MATRICULA INICIAL DE REPETENTES - EM 1991

	1ª Série	2ª Série	3ª Série	4ª Série	5ª Série	6ª Série	7ª Série	8ª Série	Controle
Nº de Alunos									

39 - MOVIMENTO E RENDIMENTO ESCOLAR - TURNOS DIURNOS - EM 1990

Afastados por	Lin.	Nº de Alunos								Controle
		1ª Série	2ª Série	3ª Série	4ª Série	5ª Série	6ª Série	7ª Série	8ª Série	
Transferência	1									
Abandono	2									
Aprovadas	3									
Reprovadas	4									

40 - MOVIMENTO E RENDIMENTO ESCOLAR - TURNO NOTURNO - EM 1990

Afastados por	Lin.	Nº de Alunos								Controle
		1ª Série	2ª Série	3ª Série	4ª Série	5ª Série	6ª Série	7ª Série	8ª Série	
Transferência	1									
Abandono	2									
Aprovadas	3									
Reprovadas	4									

41 - MOVIMENTO ESCOLAR EM REGIME NÃO SERIADO - EM 1990

Afastados por			
Transferência	Abandono	Matricula Final	Controle

42 - CONCLUINTE POR IDADE - EM 1990

Menos de 14 anos				14 anos		15 anos		Mais de 15 anos		Controle	SALTO

BLOCO 7 - DADOS DO ENSINO DE 2º GRAU - EM GERAL

43 - PESSOAL DOCENTE EM EXERCICIO, POR GRAU DE FORMAÇÃO - EM 1991

1º Grau		2º Grau		3º Grau			Controle
Incompleto	Completo	Incompleta	Completa	Outra Formação Completa	Incompleta	Completa	Completo Sem Licenciatura

44 - EDUCAÇÃO FÍSICA - EM 1991

Nº de Profissionais				Nº de Dispensados	Controle
Habilitados em Educação Física		Não Habilitados			
Com 3º Grau	Com 2º Grau				

PREENCHA CONSULTANDO O MANUAL DE INSTRUÇÕES

45 - NÚMERO DE ALUNOS POR SÉRIE E TURNO - EM 1991

	Lin.	1ª Série	2ª Série	3ª Série	4ª Série	Não Seriados
1º Turno (M)	1					
2º Turno (I.M)	2					
3º Turno (T)	3					
4º Turno (I.T)	4					
Turno Noturno	5					
Tempo Integral	6					

46 - NÚMERO DE TURMAS POR SÉRIE E TURNO - EM 1991

	Lin.	1ª Série	2ª Série	3ª Série	4ª Série	Não Seriados
1º Turno (M)	1					
2º Turno (I.M)	2					
3º Turno (T)	3					
4º Turno (I.T)	4					
Turno Noturno	5					
Tempo Integral	6					

47-MATRÍCULA INICIAL POR SÉRIE E IDADE - EM 1997

	Lin	1ª Série	2ª Série	3ª Série	4ª Série	5ª Série
Menos de 13 anos	1					
13 anos	2					
14 anos	3					
15 anos	4					
16 anos	5					
17 anos	6					
Mais de 17 anos	7					
						Controle

48-MATRÍCULA INICIAL DE REPE-
TENTES - EM 1997

	Nº de Alunos
1ª Série	
2ª Série	
3ª Série	
4ª Série	
	Controle

49-MOVIMENTO E RENDIMENTO ESCOLAR-TURNOS DIURNOS - EM 1990

Lin	1ª Série	Afastados por			
		Transferência	Abandona	Aprovados	Reprovados
1	1ª Série				
2	2ª Série				
3	3ª Série				
4	4ª Série				
					Controle

50-MOVIMENTO E RENDIMENTO ESCOLAR-TURNO NOTURNO-EM 1990

Lin	1ª Série	Afastados por			
		Transferência	Abandona	Aprovados	Reprovados
1	1ª Série				
2	2ª Série				
3	3ª Série				
4	4ª Série				
					Controle

51-MOVIMENTO ESCOLAR EM REGIME NÃO SERIADO - EM 1990

Afastados por			
Transferência	Abandona	Matrícula Final	Controle

52-CONTROLE DE CURSOS/HABILI-
TACÕES PREENCHIDOS

	SALTO
--	-------

BLOCO 8 - DADOS DO ENSINO DE 2º GRAU - POR CURSO OU HABILITAÇÃO

01	53-DENOMINAÇÃO DO CURSO OU HABILITAÇÃO	54-COD. DO CURSO OU HABILITAÇÃO
	55-MATRÍCULA INICIAL - EM 1997	56-CONCLUINTES, POR IDADE - EM 1990
02	53-DENOMINAÇÃO DO CURSO OU HABILITAÇÃO	54-COD. DO CURSO OU HABILITAÇÃO
	55-MATRÍCULA INICIAL - EM 1997	56-CONCLUINTES, POR IDADE - EM 1990
03	53-DENOMINAÇÃO DO CURSO OU HABILITAÇÃO	54-COD. DO CURSO OU HABILITAÇÃO
	55-MATRÍCULA INICIAL - EM 1997	56-CONCLUINTES, POR IDADE - EM 1990

GOIÁS

Departamento de Programação e Informações Gerenciais
Celuta Gonçalves Meira Rosa
(062)223-4903

MATO GROSSO

Divisão de Informática e Estatística
Sandra do Carmo Castro Dalmaç
(065)624-1198

MINAS GERAIS

Centro de Produção e Administração de Informações
Beatriz Saraiva de Moura
(031)219-4285

PARAÍBA

Núcleo de Estatística da Educação
Lúcia Helena da Mota Silveira Melo
(083)221-3776

PERNAMBUCO

Departamento de Informações Estatístico-Educacionais
Sílvia Bartolomeu Magnata da Fonte (081) 224-3991

MARANHÃO

Coordenadoria de Informações Estatístico- Educacionais
Dulcineia Lopes Espíndola dos Santos (098)222 - 4397

MATO GROSSO DO SUL

Divisão de Estatística Delfina
Cafure Melgarejo (067) 726-
4055 Ramal 353

PARÁ

.Subgrupo de Estatística - ASPLAN-GEAV
Anamaria de Oliveira Matos (091) 248-
2272

PARANÁ

Departamento de Pesquisas e Planejamento - FUNDEPAR
Hilária Zimovski
(041)352-1313

PIAUI

Divisão de Estatística e Pesquisa Maria
Rosário de Fátima Ferreira Batista (086)
222 - 4698

ACRE

Coordenadoria de Estatísticas Educacionais - COORDEE
Martins Rodrigues Casas (062) 224 - 7338

ALAGOAS

Unidade de Documentação e Informação
Fernando José de Alcântara Duca
082)221 -5461

AMAPÁ

Divisão de Estatística Escolar
Cleide Silva Nery (096)
223 - 5266

AMAZONAS

Núcleo de Estudos, Pesquisas e Estatística
João Alves de Souza Filho 092)233 -
3909

BAHIA

Assessoria de Planejamento
Sulamita Farias de Souza
(071)371 -5629

CEARÁ

Núcleo de Estatística Vera
Lúcia Tavares Moreno (085)
274-1155 Ramal 127

DISTRITO FEDERAL

Sistema de Inf. Estatísticas da Educação e Cultura - SEEC
Mari Lane de Carvalho
(061)226-6525

ESPÍRITO SANTO

Departamento de Auditoria e Doc. Educacional
Jurandi Menegatti Tonini (027)227-4144
Ramal 236

RIO GRANDE DO NORTE

Sistema de Informações Estatístico-Educacionais - SIEE
Ana Neuma Teixeira Lima (084) 231-7216

RIO DE JANEIRO

Coordenadoria de Org., Informação e Estatística
José Carlos da Cruz Pereira (021)292-0011
Ramais 336 e 345

RORAIMA

Setor de Informações Estatísticas da Educação e Cultura
Dionizia Oliveira da Silva
(095)224-6562

SÃO PAULO

Centro de Informações Educacionais - CIE
Maria Cândida Raizer Cardinalli Perez
(011)231-3070

TOCANTINS

Seção de Estatística
Rosimere Alves dos Santos
(063) 862 - 1090 Ramal 297

RIO GRANDE DO SUL

Unidade de Informática
Heloísa Silveira Monteiro de Oliveira
(051)225-0034

RONDÔNIA

Equipe Técnica de Informática
José Willian Martins da Rocha
(069)223-1044 Ramal 52

SANTA CATARINA

Gerência de Estatística e Informática
Eduardo Sguarío dos Reis (048) 223 -
2564

SANTA CATARINA

Fundação Catarinense de Educação Especial
Rosemari das Graças Kern (048) 246 -
1622

SERGIPE

Serviço de Informações Estatísticas
Vera Lúcia Machado Sampaio (079)
224^414 Ramal 32

Chefe da Coordenação do Sistema Estatístico da Educação
CARLOS EDUARDO MORENO SAMPAIO

Chefe da Divisão de Levantamentos e Controle
JORGE RONDELLI DA COSTA

Chefe da Divisão de Desenvolvimento e Operação
LINDBERG GOMES DE BRITO

Secretárias

LÍDIA FERRAZ
MARLY FLORES DOS SANTOS

Setor de Preparação e Controle dos Levantamentos da Educação
Fundamental, Média, Especial, Supletiva e Financiamento da
Educação

FERNANDO RUBENS BRANDÃO BARROS
NORMA SUELY DA COSTA CONCEIÇÃO
ZÉLIA MARIA DE JESUS FÁTIMA
FONTENELLE ALVES DE BRITO

Setor de Preparação e Controle dos Levantamentos da Educação
Superior

MARIA DAS DORES PEREIRA ROSA - Chefe de Setor
MARIA LUIZA GALESICO RAIMUNDO NONATO AIRES
SANDRA MARIA DA SILVA PASSOS

Setor de Preparação e Crítica dos Questionários
CÉLIA CRISTINA GEDEON ARAÚJO - Chefe de Setor
FRANCISCO DE SOUZA MARQUES CÉLIA MÁRCIA
MARTINS LIMA LÚCIA DE SOUZA T. FARIAS CRISTINA DE
LOURDES O. ABREU

Setor de Análises Estatísticas
VERA LYRA DA SILVA DE MELLO - Chefe de Setor

Setor de Processamento e Operação
JORGE ROBERTO PEREIRA DUARTE - Chefe de Setor
JOSÉ MARIA DA PAIXÃO NASCIMENTO
PEDRO GONÇALVES COSTA
JOSIMAR GUEDES DE CARVALHO
NILO RIBEIRO MORAES
REINALDO GAYA LOPES DOS SANTOS
SÉRGIO ANTONIO M. DE OLIVEIRA
PEDRO HENRIQUE DE MOURA ARAÚJO

Setor de Desenvolvimento de Sistemas
JÚLIO CESAR SANTOS TOSTES - Chefe de Setor HÉLIO
FRANCO RULL

Setor de Disseminação e Documentação
MARIA DE FÁTIMA TEIXEIRA LIMA
MARIA DO CARMO MAGALHÃES
CRISTINA MEDEIROS DE OLIVEIRA
MAURÍCIO GOLDENBERG ANTONIO
JOSÉ AMORIM

Livros Grátis

(<http://www.livrosgratis.com.br>)

Milhares de Livros para Download:

[Baixar livros de Administração](#)

[Baixar livros de Agronomia](#)

[Baixar livros de Arquitetura](#)

[Baixar livros de Artes](#)

[Baixar livros de Astronomia](#)

[Baixar livros de Biologia Geral](#)

[Baixar livros de Ciência da Computação](#)

[Baixar livros de Ciência da Informação](#)

[Baixar livros de Ciência Política](#)

[Baixar livros de Ciências da Saúde](#)

[Baixar livros de Comunicação](#)

[Baixar livros do Conselho Nacional de Educação - CNE](#)

[Baixar livros de Defesa civil](#)

[Baixar livros de Direito](#)

[Baixar livros de Direitos humanos](#)

[Baixar livros de Economia](#)

[Baixar livros de Economia Doméstica](#)

[Baixar livros de Educação](#)

[Baixar livros de Educação - Trânsito](#)

[Baixar livros de Educação Física](#)

[Baixar livros de Engenharia Aeroespacial](#)

[Baixar livros de Farmácia](#)

[Baixar livros de Filosofia](#)

[Baixar livros de Física](#)

[Baixar livros de Geociências](#)

[Baixar livros de Geografia](#)

[Baixar livros de História](#)

[Baixar livros de Línguas](#)

[Baixar livros de Literatura](#)
[Baixar livros de Literatura de Cordel](#)
[Baixar livros de Literatura Infantil](#)
[Baixar livros de Matemática](#)
[Baixar livros de Medicina](#)
[Baixar livros de Medicina Veterinária](#)
[Baixar livros de Meio Ambiente](#)
[Baixar livros de Meteorologia](#)
[Baixar Monografias e TCC](#)
[Baixar livros Multidisciplinar](#)
[Baixar livros de Música](#)
[Baixar livros de Psicologia](#)
[Baixar livros de Química](#)
[Baixar livros de Saúde Coletiva](#)
[Baixar livros de Serviço Social](#)
[Baixar livros de Sociologia](#)
[Baixar livros de Teologia](#)
[Baixar livros de Trabalho](#)
[Baixar livros de Turismo](#)