

# Edif 60 anos de Arquitetura Pública

André Takiya

Orientador:

Prof. Dr. Sylvio Barros Sawaya

Dissertação de Mestrado

Universidade São Paulo

Faculdade de Arquitetura e Urbanismo

Área de Concentração: Projeto de Arquitetura

**volume II**

São Paulo 2009

# **Livros Grátis**

<http://www.livrosgratis.com.br>

Milhares de livros grátis para download.

Autorizo a reprodução e divulgação total ou parcial deste trabalho, por qualquer meio convencional ou eletrônico, para fins de estudo e pesquisa, desde que citada a fonte.

E-mail: andretakiya@uol.com.br

Takiya, André  
T136e Edif 60 anos de arquitetura pública / André Takiya. --São Paulo, 2009.  
2 v. : il.

Dissertação (Mestrado - Área de Concentração: Projeto de Arquitetura) - FAUUSP.

Orientador: Sylvio Barros Sawaya

1.Edícios públicos 2.Escritórios 3.Arquitetura I.Título

CDU 725.1

# Apresentação

---

Este volume anexo é uma ilustração da nossa pesquisa e tem dois aspectos, o primeiro, é o didático, a simples visualização do nosso discurso sobre os projetos e, o aspecto conceitual, pois elas mostram projetos de arquitetura feitas com rigor e ideologia, mesmo que produzidas dentro de uma repartição pública e ao sabor dos interesses dos políticos.

Dividimos em três partes:

1 Projetos originais do Convênio Escolar;

2 Projetos dos CEUs e;

3 Discos (DVD) contendo os projetos do Convênio, os projetos e Fotos dos CEUs e, todos depoimentos na íntegra, alguns ainda sem revisão, colhidos por Euler Sandeville Jr., Sylvio Barros Sawaya, Miguel Pereira, Mirthes BaFFi e Walter Pines. Tem, também, um depoimento dos arquitetos do EDIF, sobre os projetos dos CEUs, feitos pela FIA da Faculdade de Economia e Administração da USP.



# Sumário

---

## Projetos Comissão Executiva do Convênio Escolar

### Hélio Duarte

Biblioteca no Tatuapé 1950 .....7

Grupo Escolar na Mooca 1949 ..... 13

### Roberto Tibau

Teatro Popular 1950 a 1952 ..... 17

Escola de Astrofísica 19602 ..... 22

### Eduardo Corona

Parque Infantil na Vila Pompéia 1950. .... 26

Planetário 1954. .... 30

### Robert Mange

Grupo Escolar na Vila Clementino 1950 ..... 37

### Oswaldo Corrêa Gonçalves

Grupo Escolar na Vila Ipojuca 1949. .... 43

## Projetos dos CEUs (2002-2004)

**Arquitetura do edifício, Projeto Tipo ..... 47**

**Arquitetura da implantação ..... 52**

**Centros Educacionais Unificados. .... 76**

Ficha técnica ..... 76

**CEUs Trabalhos publicados ..... 89**

**Prêmios ..... 92**



# Biblioteca no Tatuapé 1950

Arq. Helio Duarte

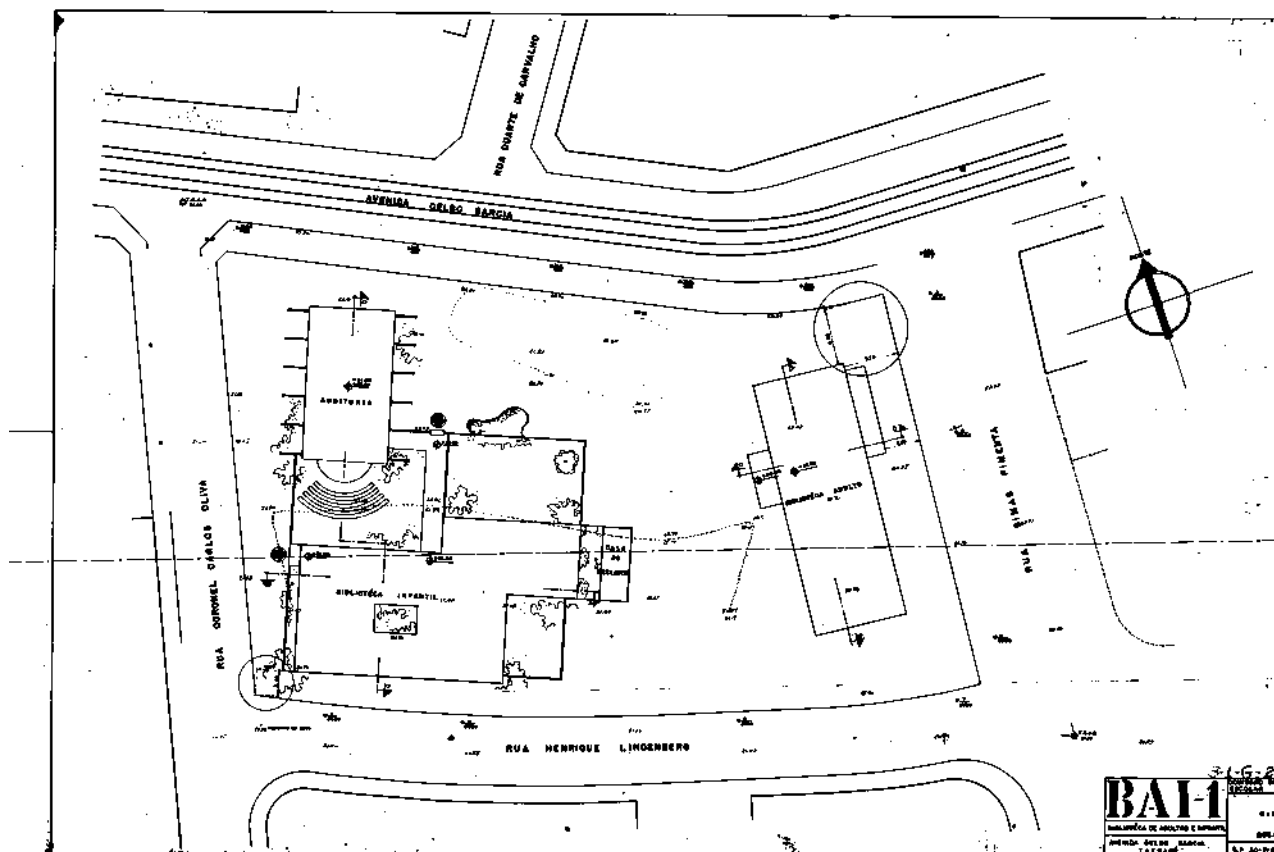
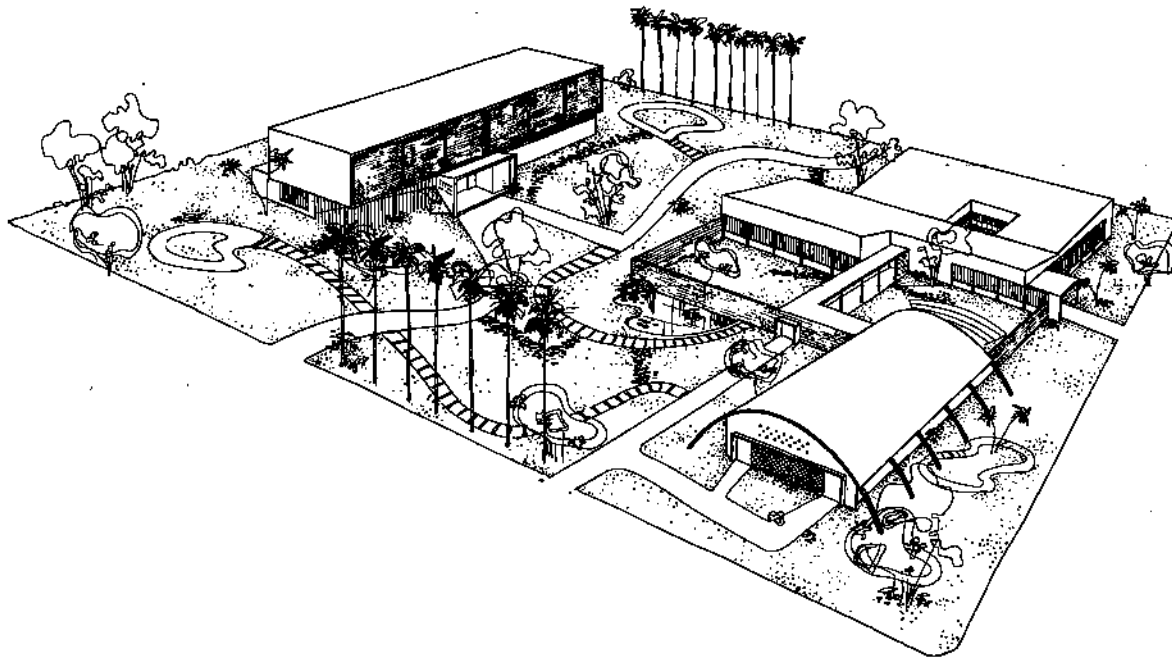

**BAT-1**  
BIBLIOTECA DE ARQUITETURA E URBANISMO  
AVENIDA DELEO FERREIRA, 100 - TATUAPÉ - SP



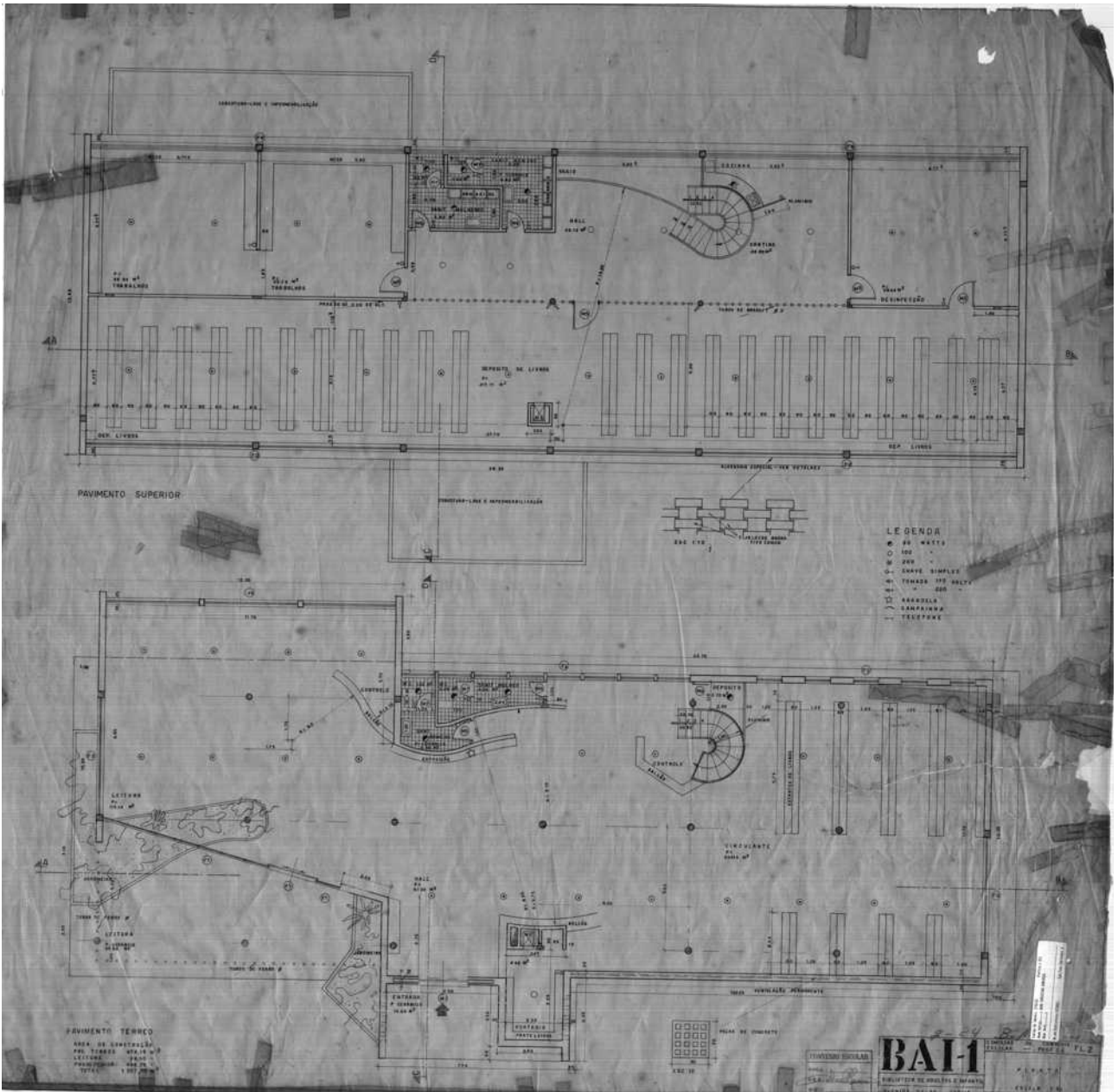

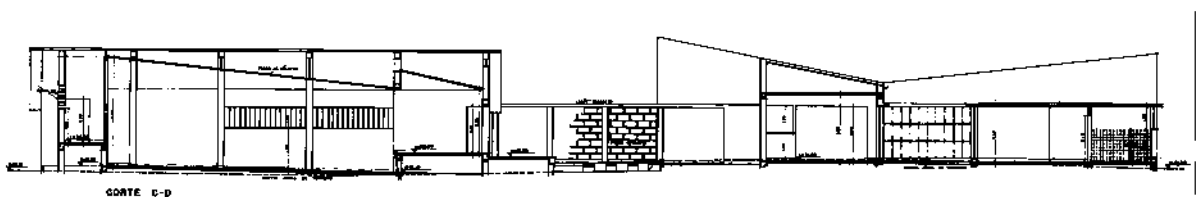

CORTE D-D

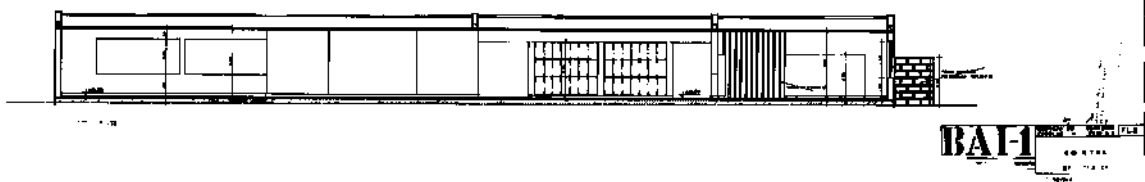

**BAI-1** CONVENIO DO CONVENIO ESCOLAR PROJ. 24 FL. 4  
CORTE  
ESCALA 1/50  
SP. 30-7-50

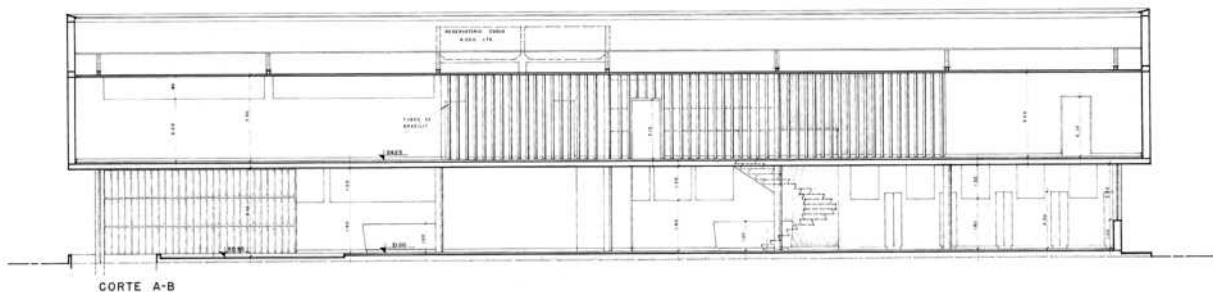

CORTE A-B

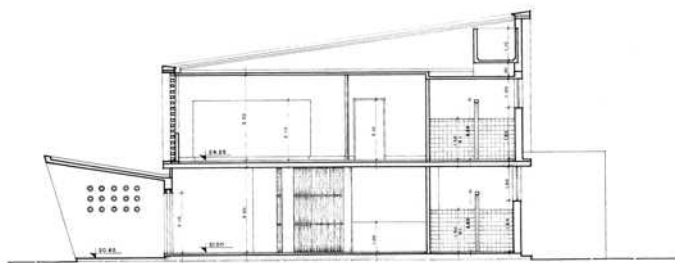

CORTE C-D

**BAI-1** CONVENIO DO CONVENIO ESCOLAR PROJ. 24 FL. 4  
CORTE  
ESCALA 1/50  
SP. 30-7-50



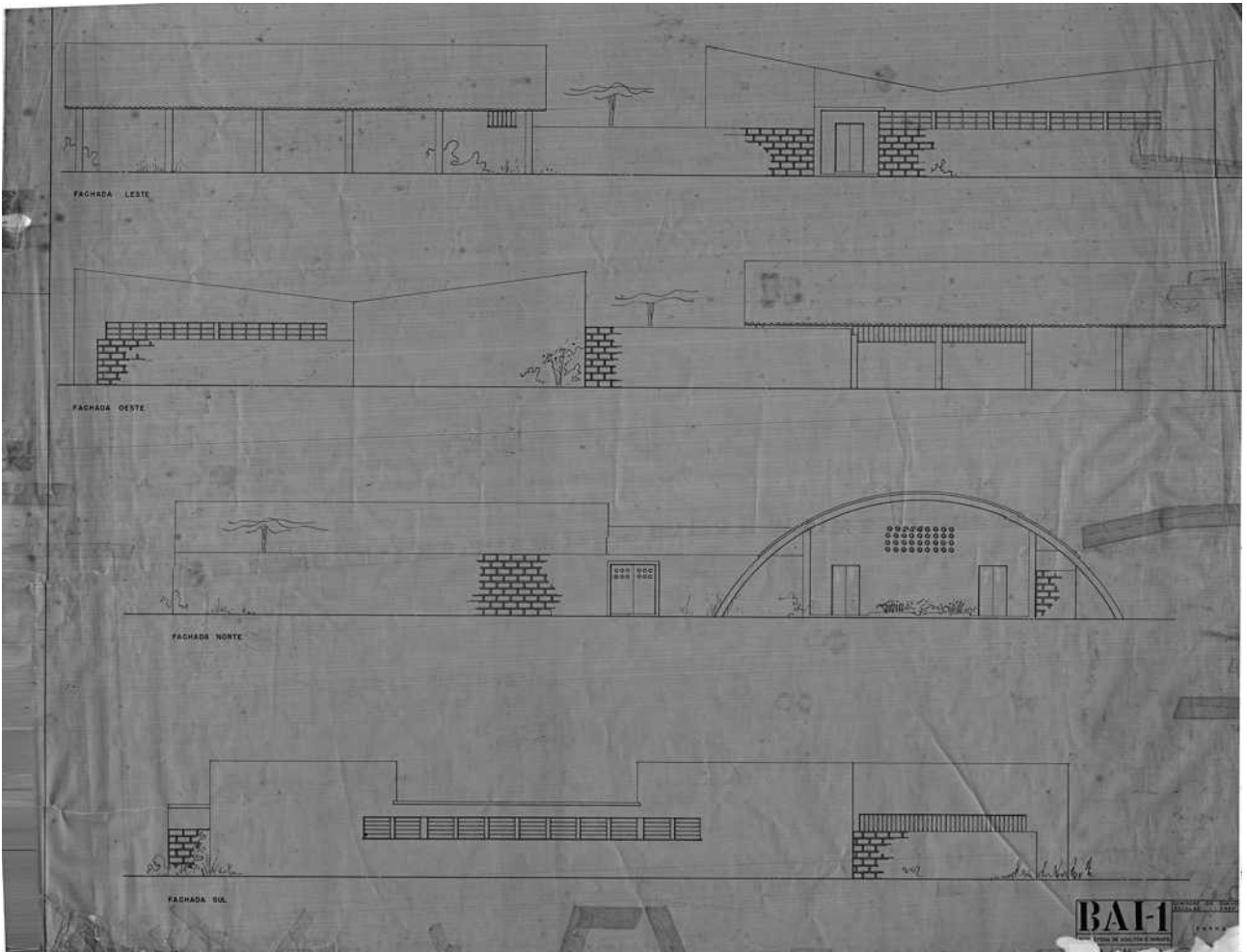

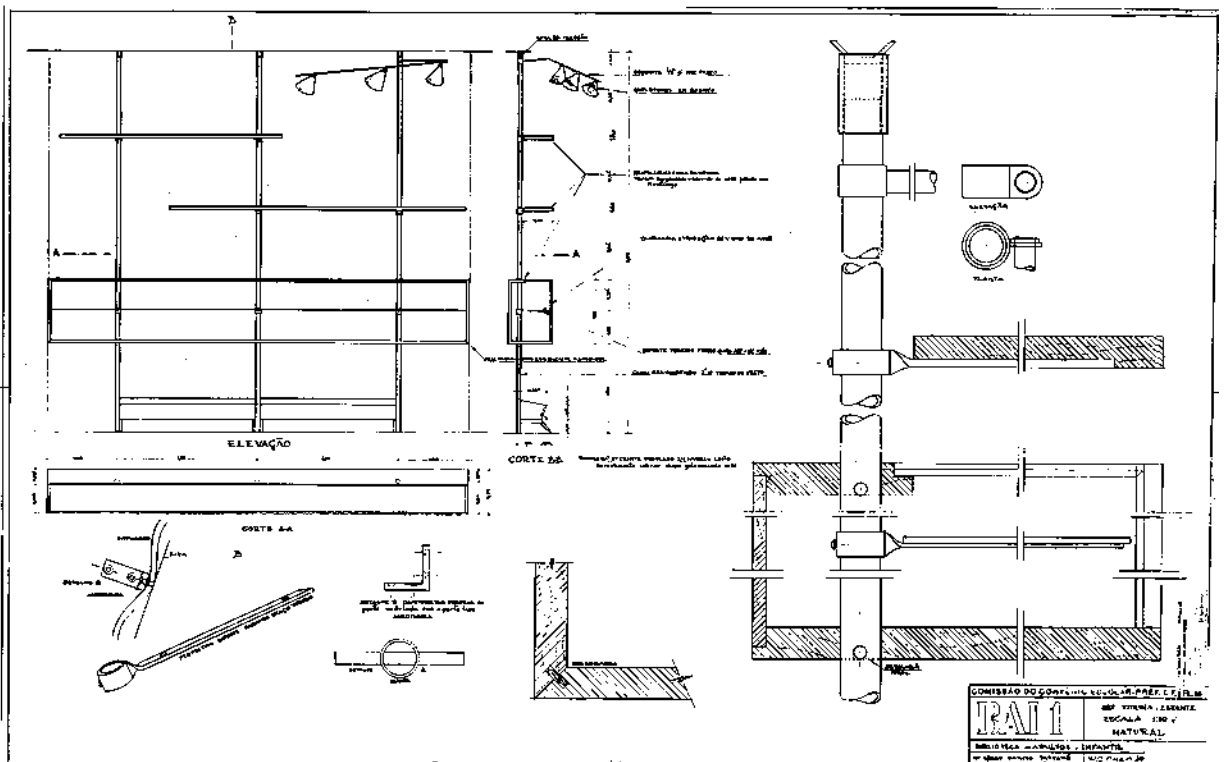

# Grupo Escolar na Mooca 1949

---

## Grupo Escolar Pandiá Calógeras

---

Arq. Helio Duarte

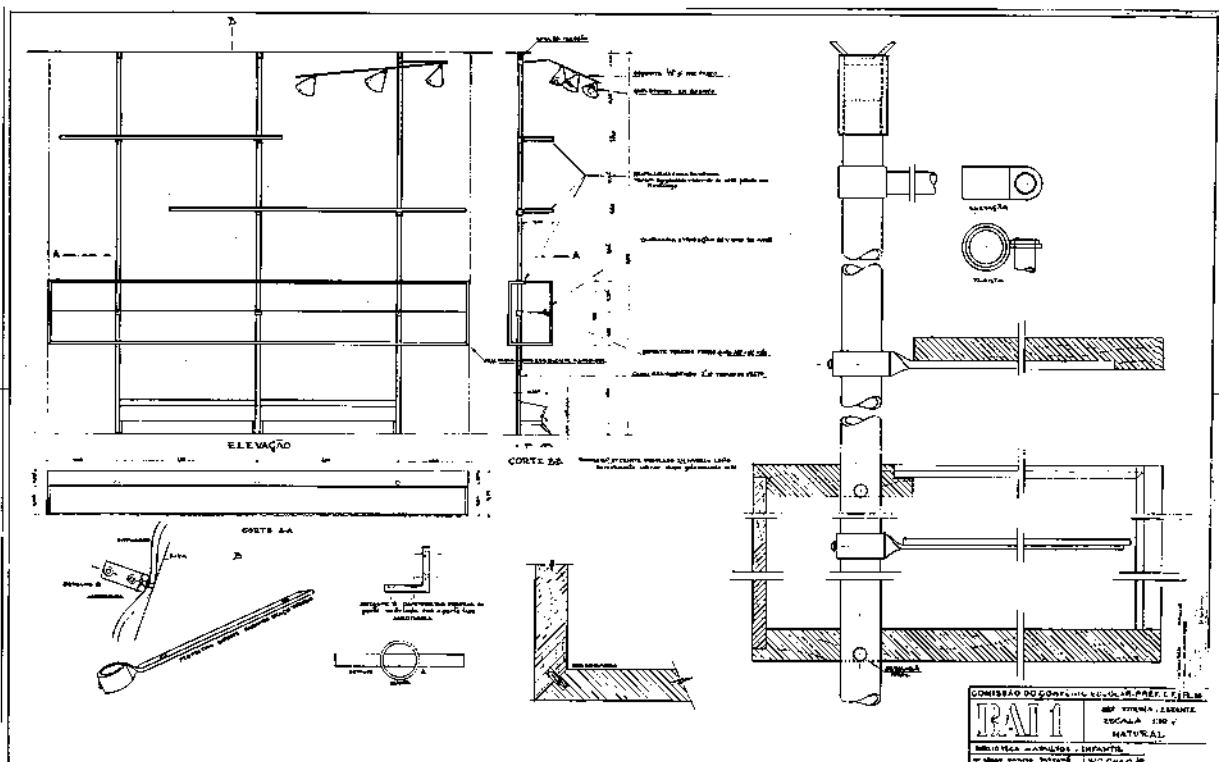

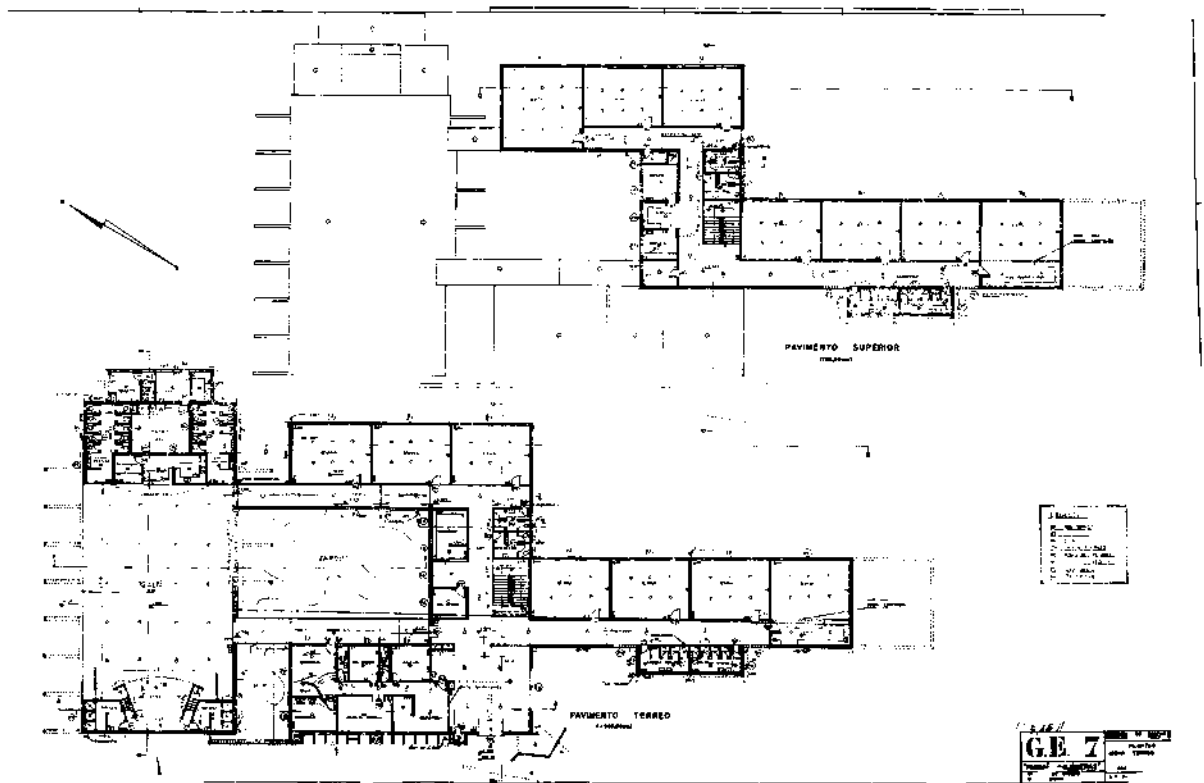
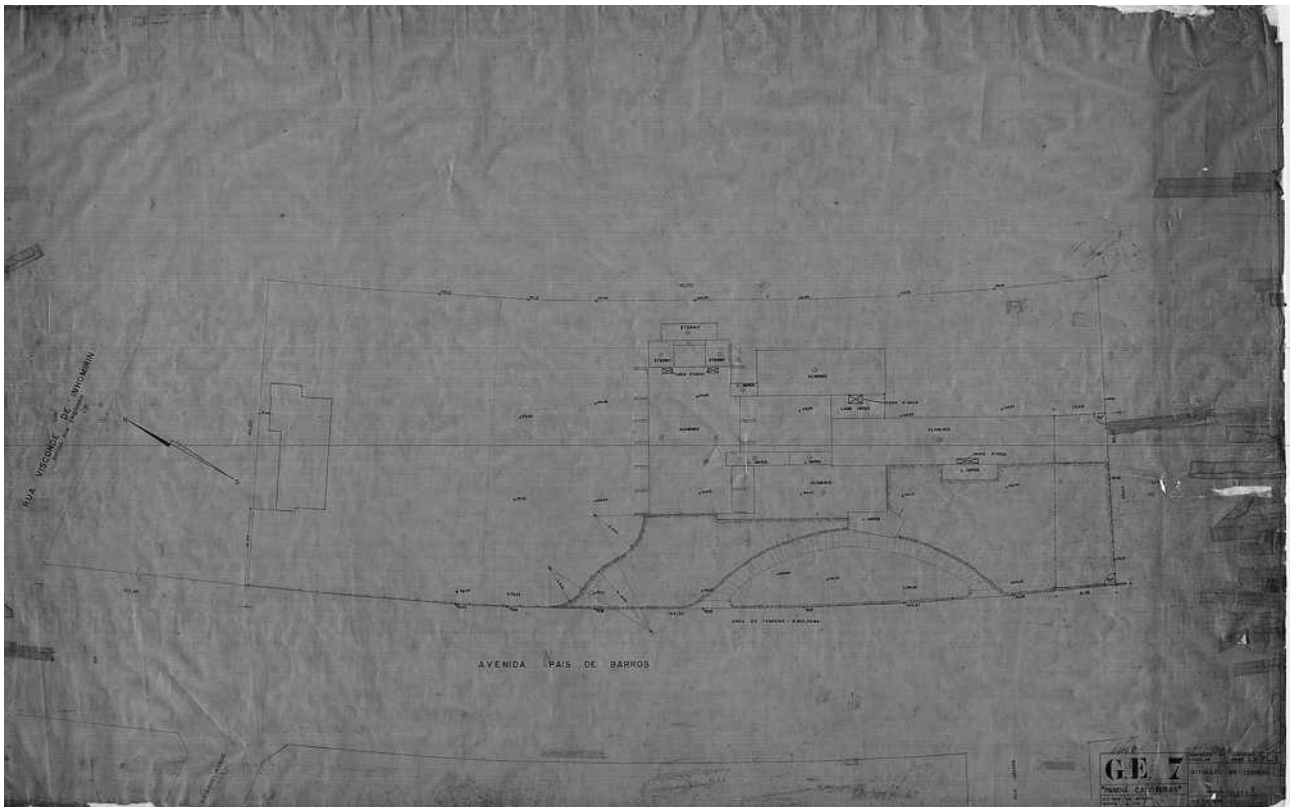

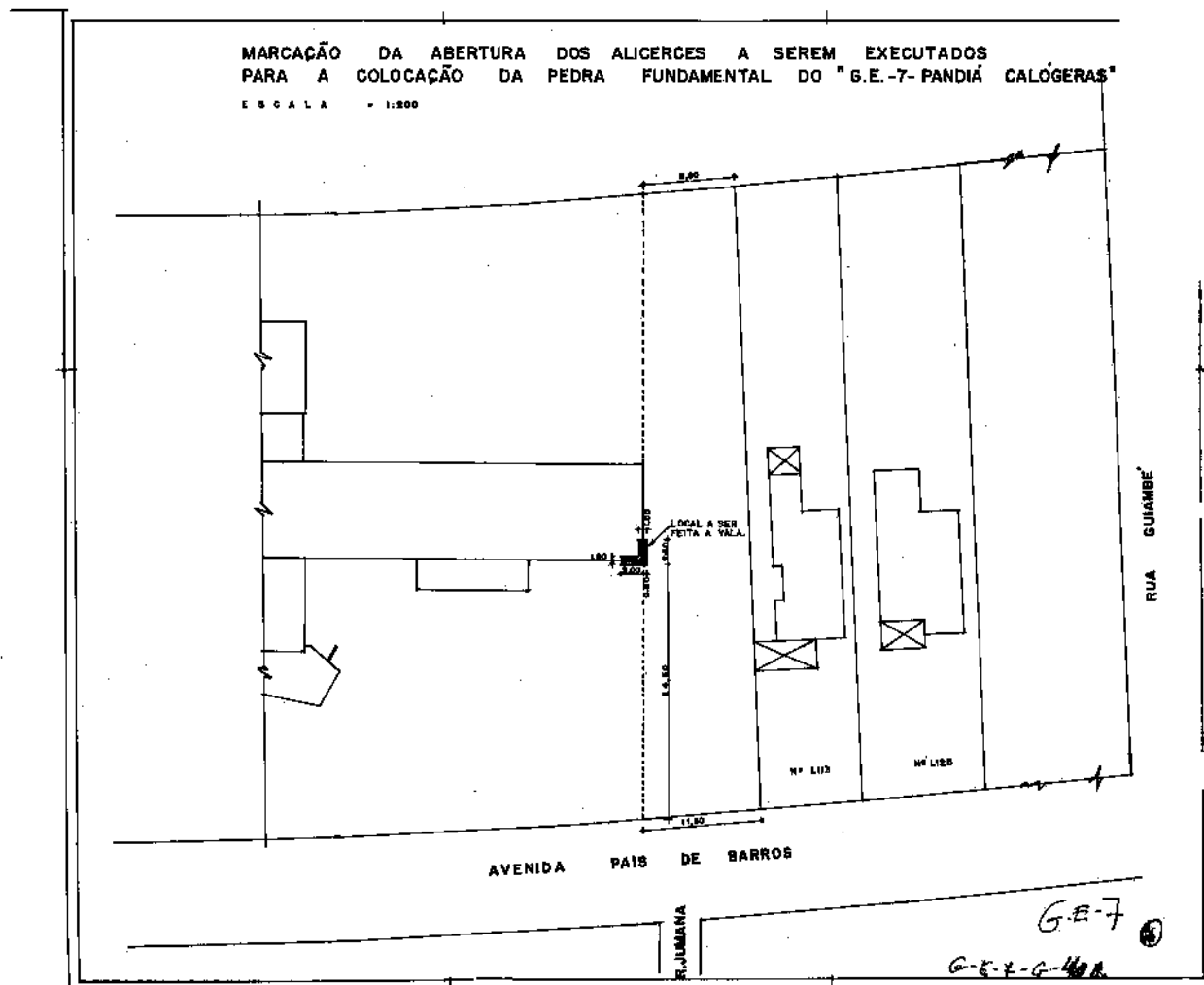
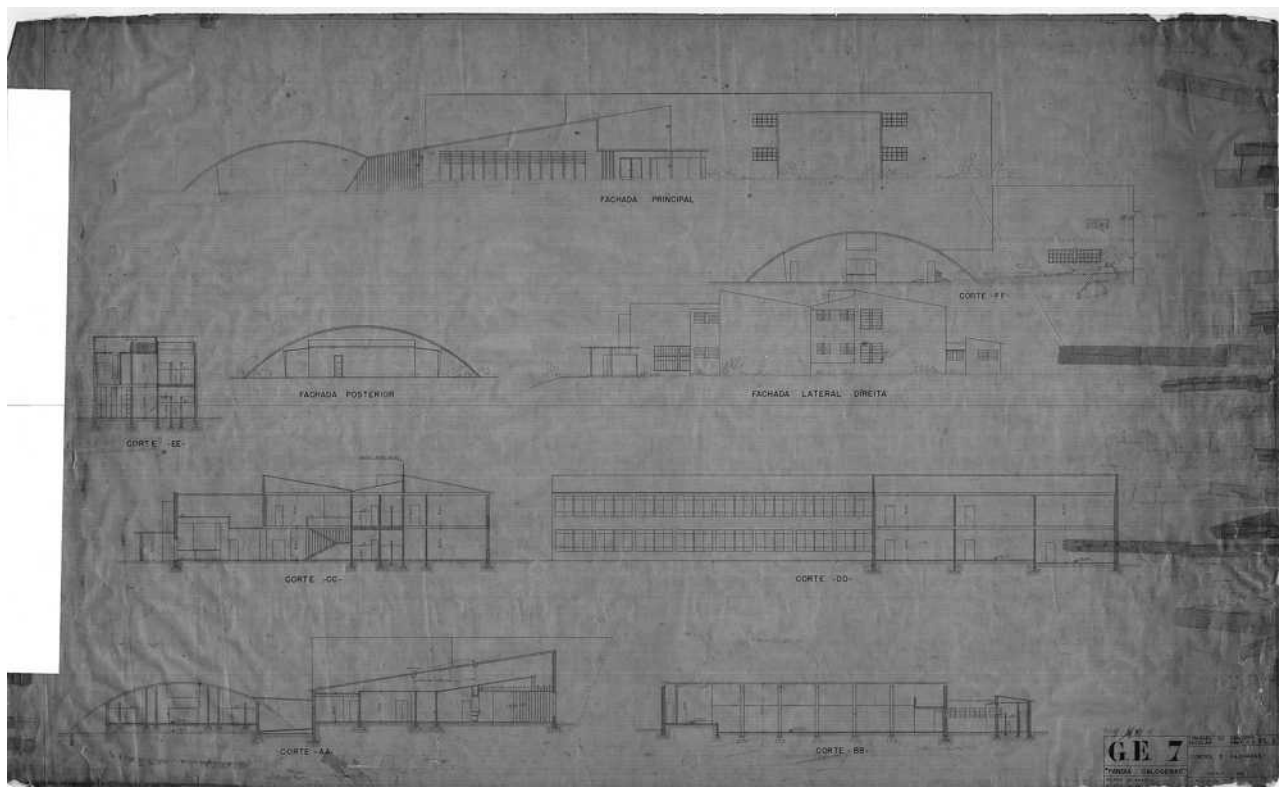



MODIFICAÇÃO FACHADA POSTERIOR

MODIFICAÇÃO NO GUARDA-CORRER

G-13

<b>GE 7</b>	CONVÊNIO DO SORTEIO ESCOLAR - PROJ. G.E. PL.7
	MODIFICAÇÕES
"PANHÁ CALOGERAS"	ESCALA - 1:1100
EM FASE ALTO DA	ALMOVAR 1008
	S. PARELA, 10 - B-50

M1 - 1,40 x 2,00 x 200 x 200  
ALUMINIO DE QUADRO DE ALUMINIO

M2 - 1,40 x 2,00 x 200 x 200

M3 - 1,40 x 2,00 x 200 x 200

M4 - 1,40 x 2,00 x 200 x 200

M5 - 1,40 x 2,00 x 200 x 200

M6 - 1,40 x 2,00 x 200 x 200

M7 - 1,40 x 2,00 x 200 x 200

SEÇÃO - A-A  
ESCALA - 1:1

M8 - 1,40 x 2,00 x 200 x 200

P1 - 1,40 x 2,00 x 200 x 200

P2 - 1,40 x 2,00 x 200 x 200

P3 - 1,40 x 2,00 x 200 x 200

F1 - 1,40 x 2,00 x 200 x 200

F2 - 1,40 x 2,00 x 200 x 200

TIPO	QUANTIDADE
M.1	1
M.2	1
M.3	1
M.4	1
M.5	1
M.6	1
M.7	1
M.8	1
TOTAL	8

TIPO	QUANTIDADE
F.1	1
F.2	1
F.3	1
TOTAL	3

# Teatro Popular 1950 -1952

Arq. Roberto Tibau

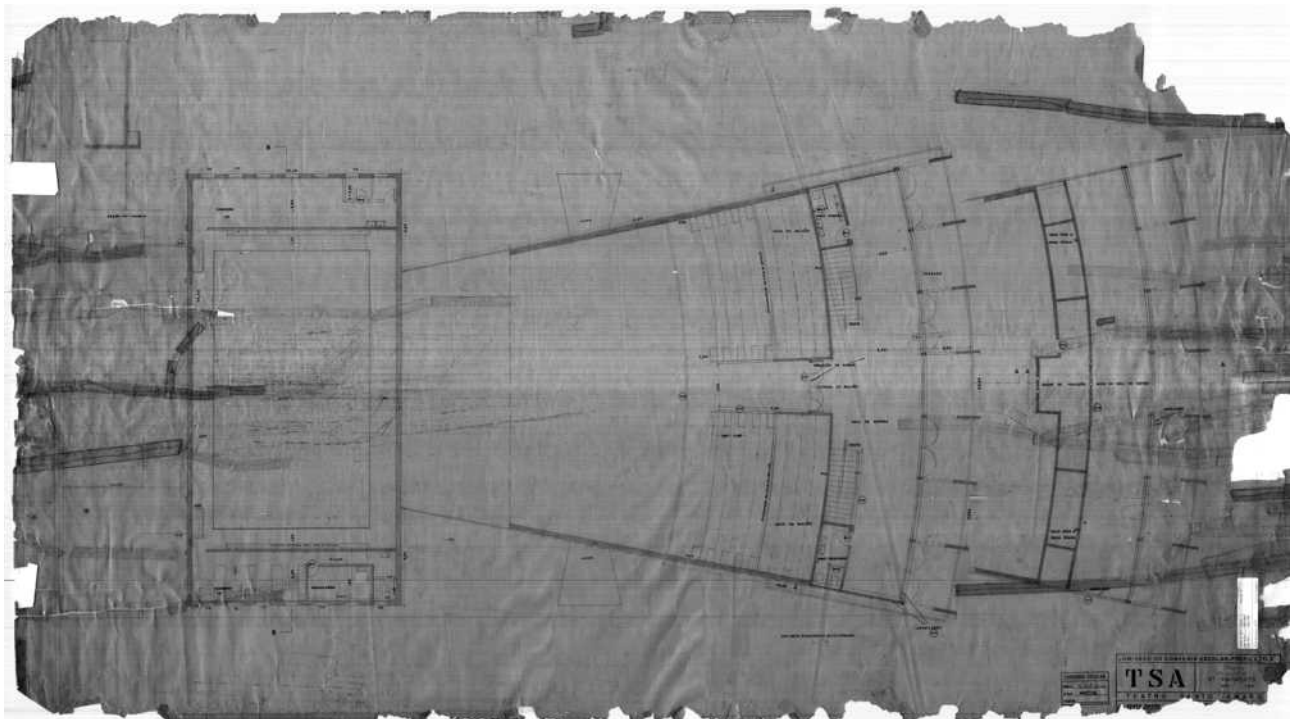
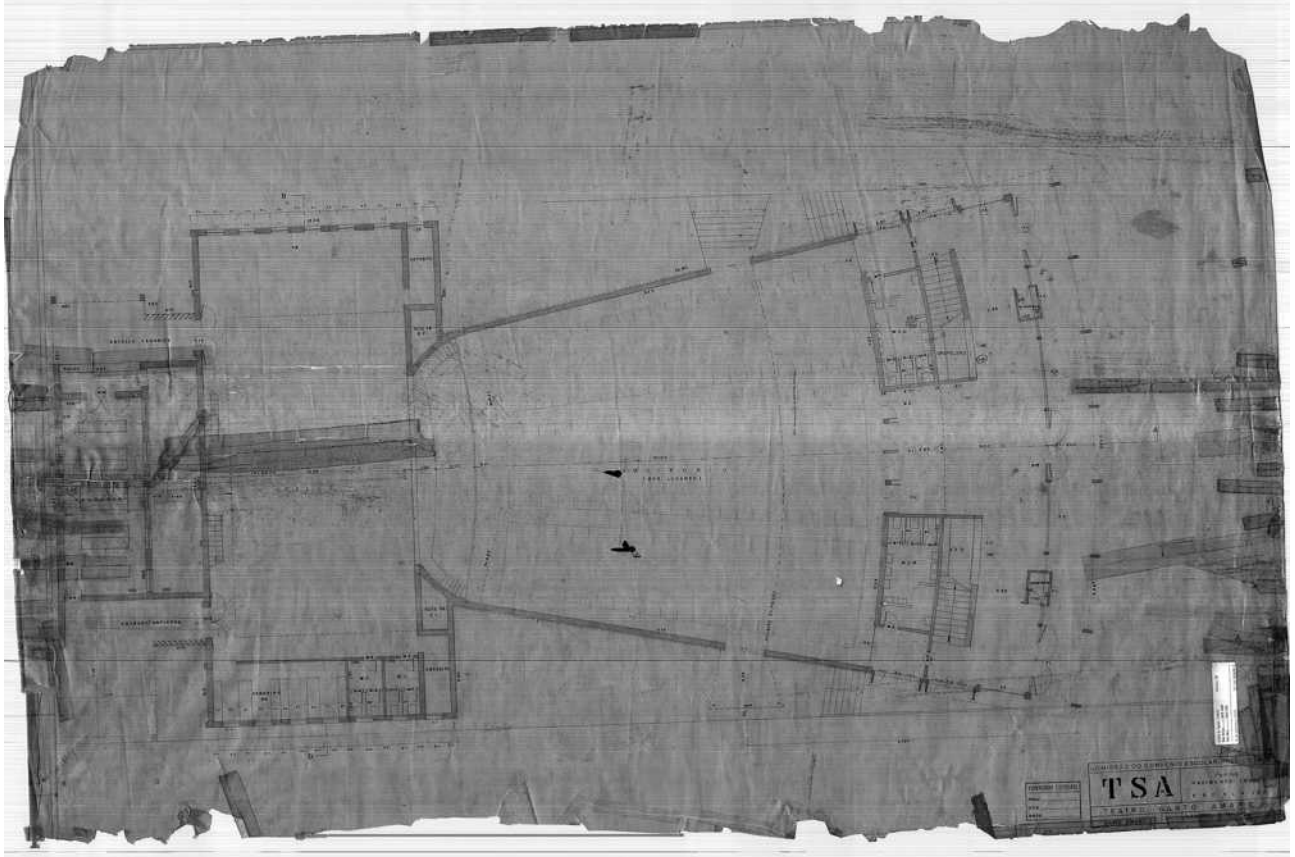

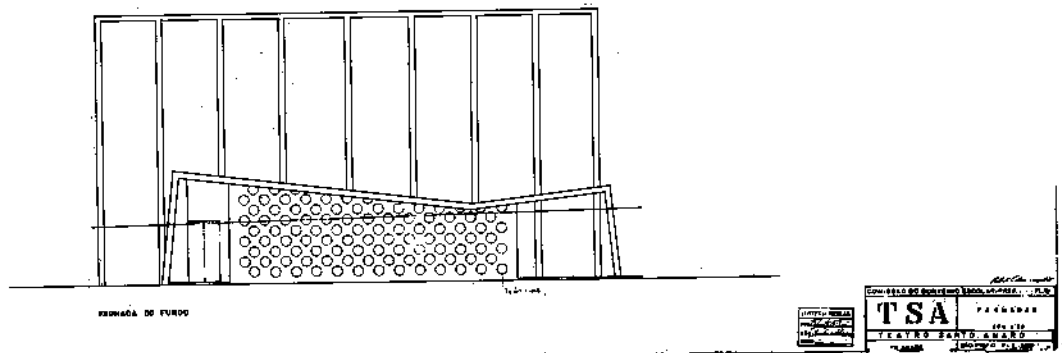
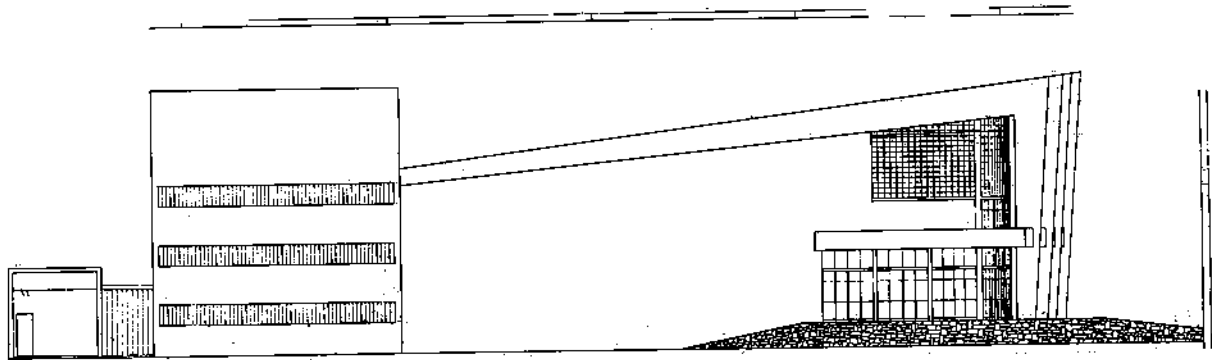
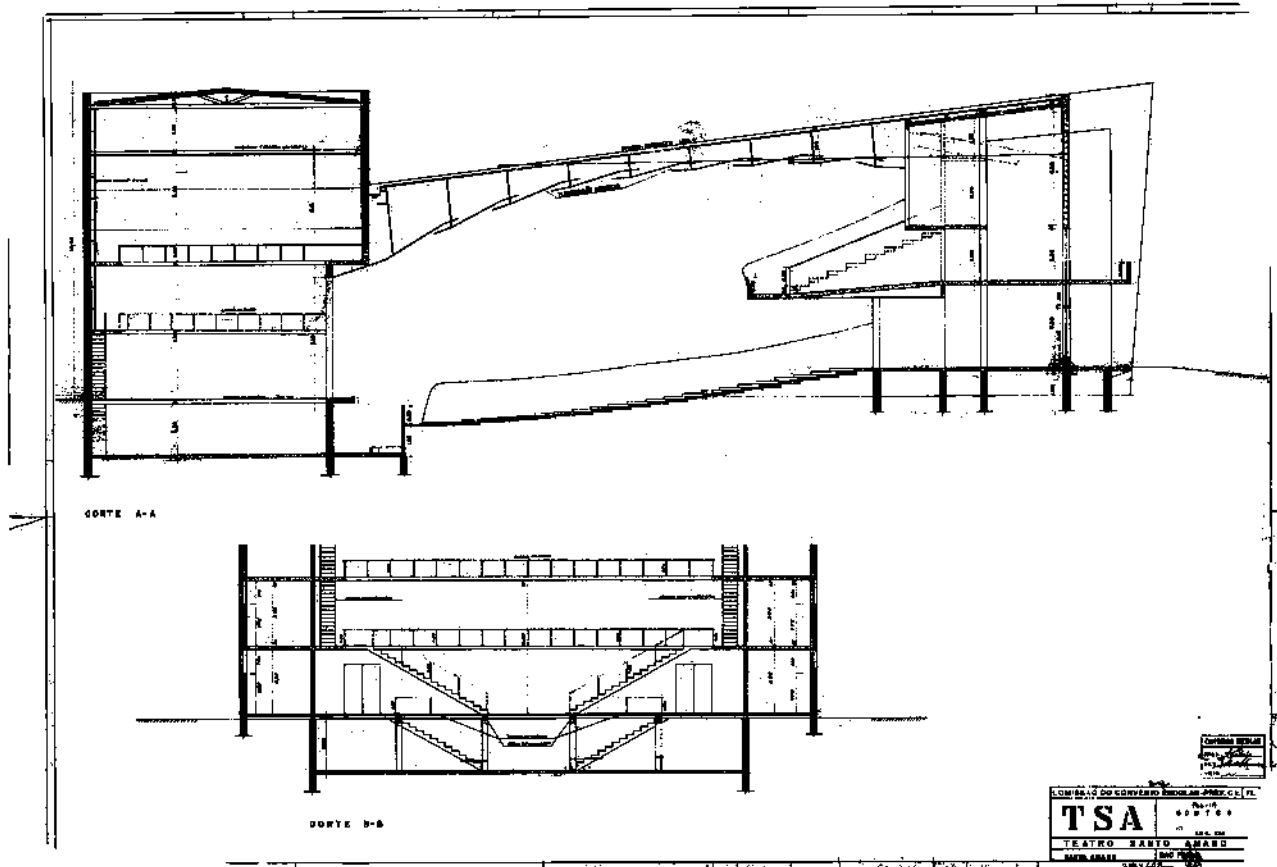

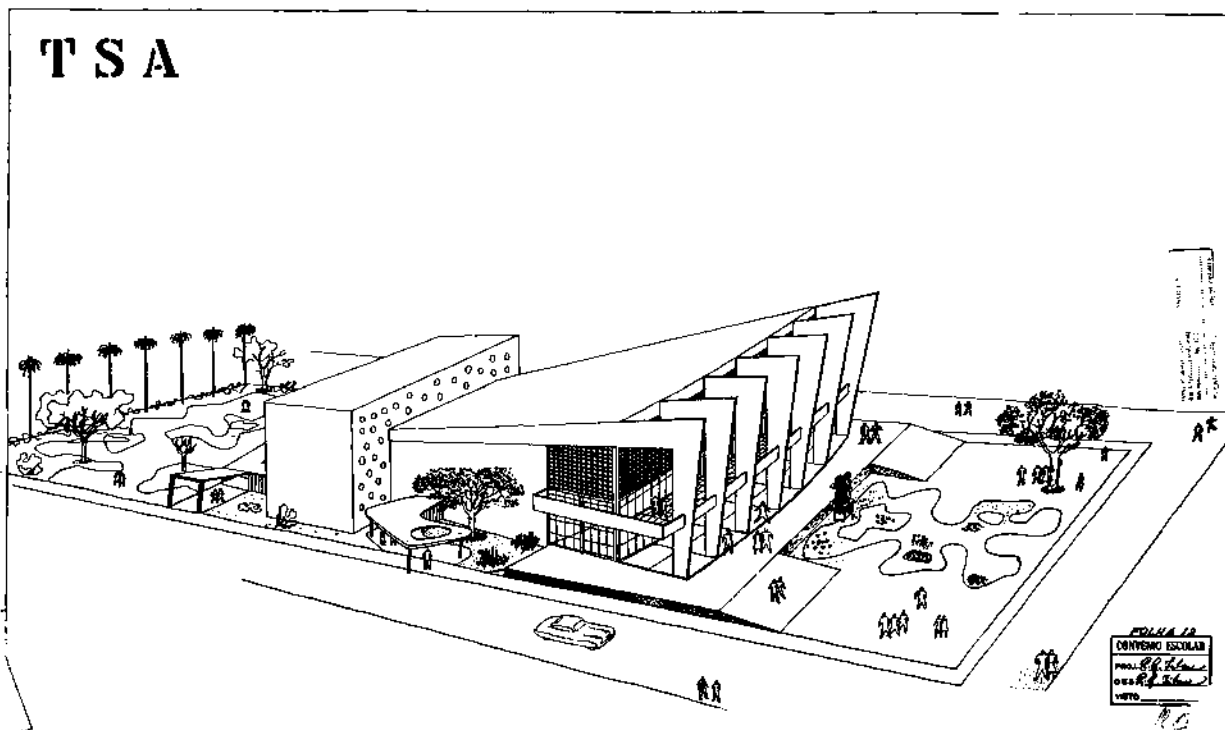
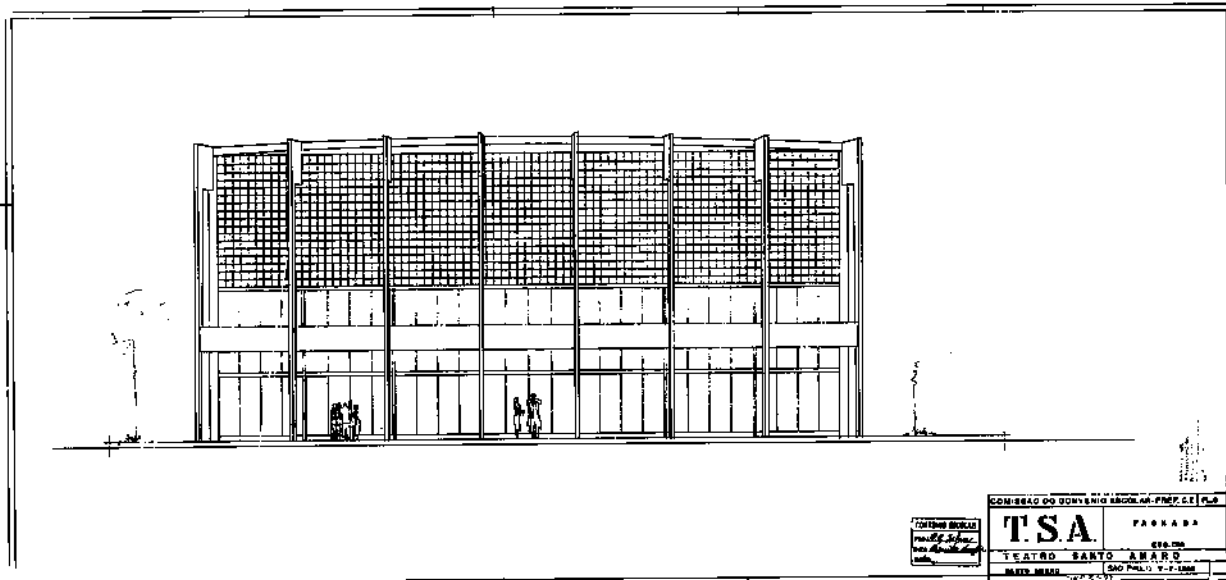

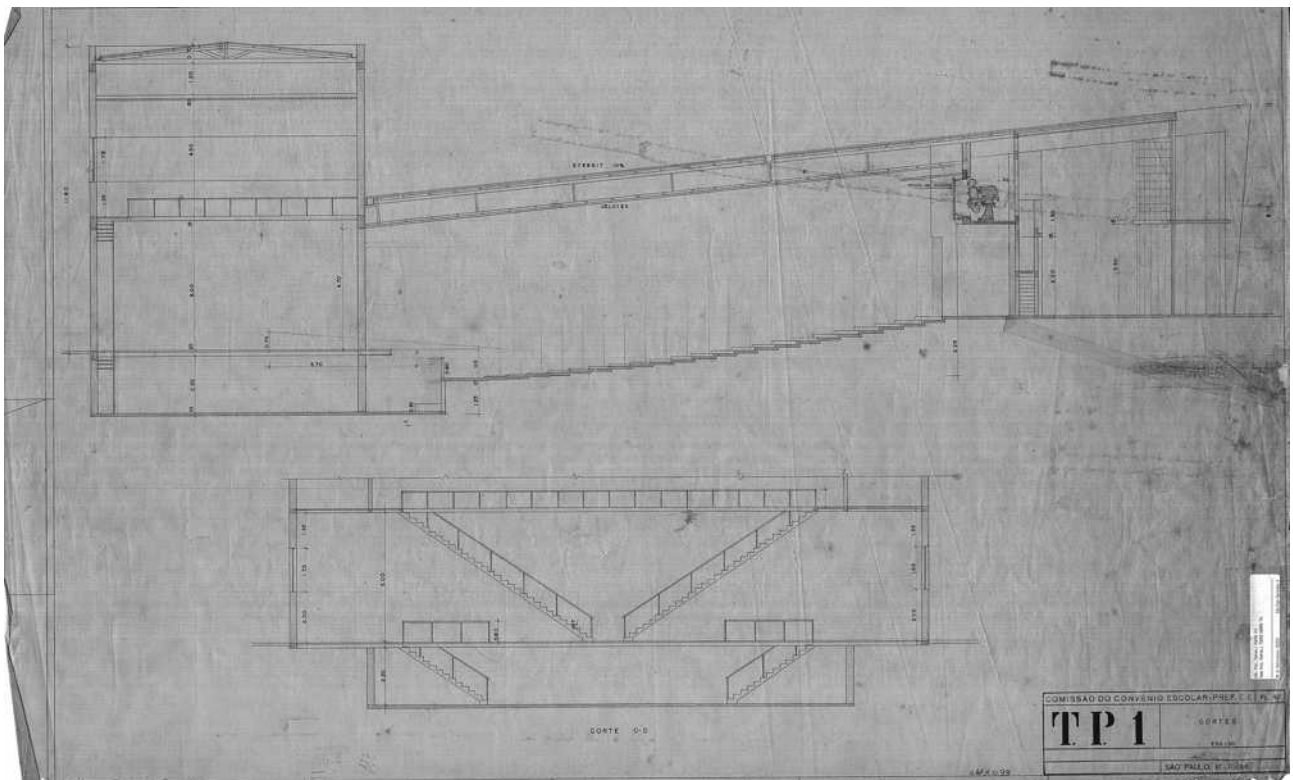
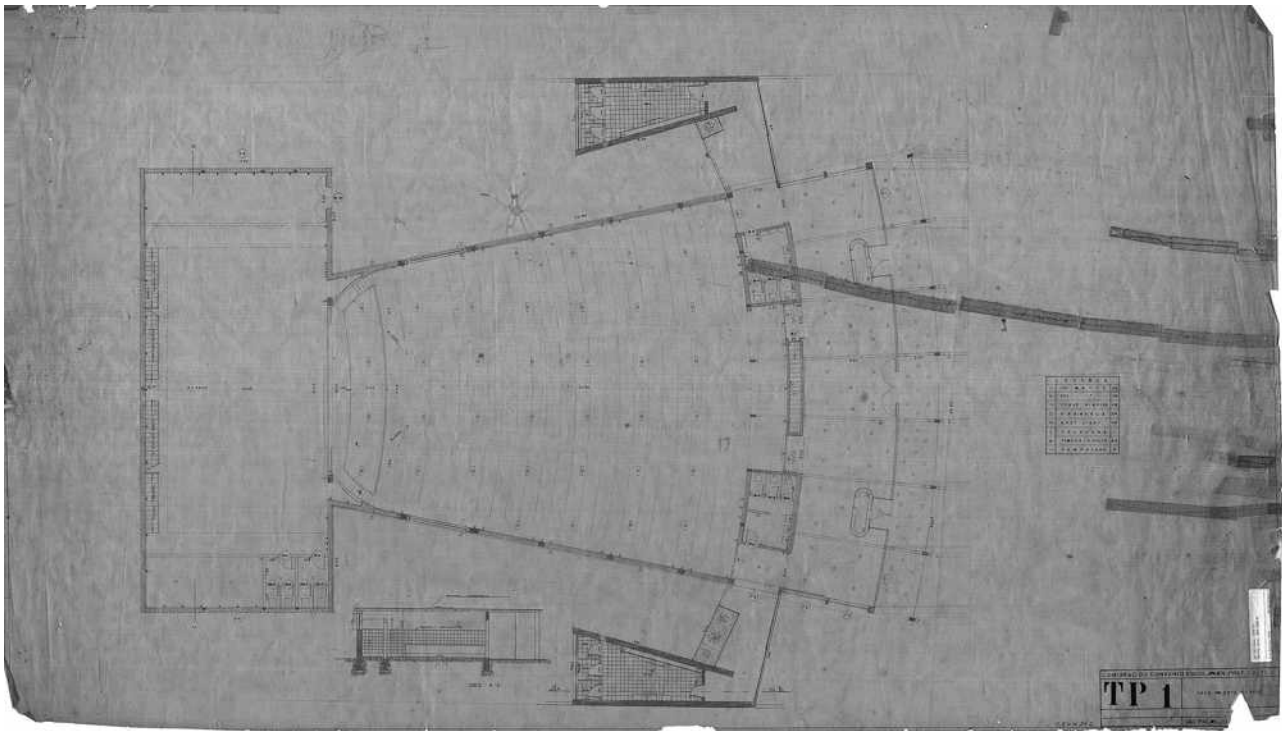

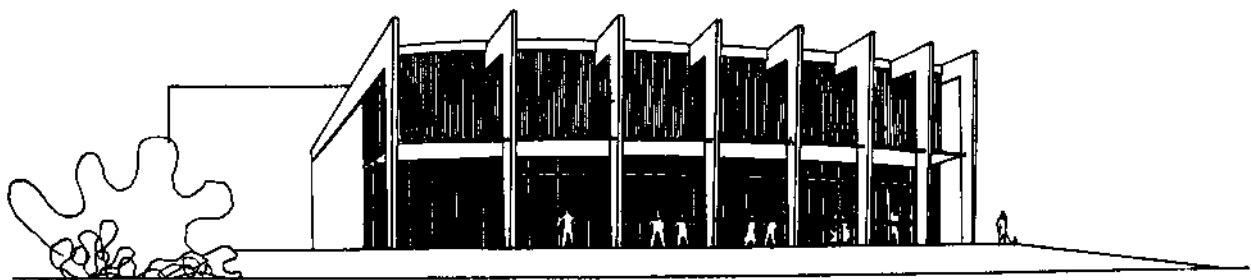
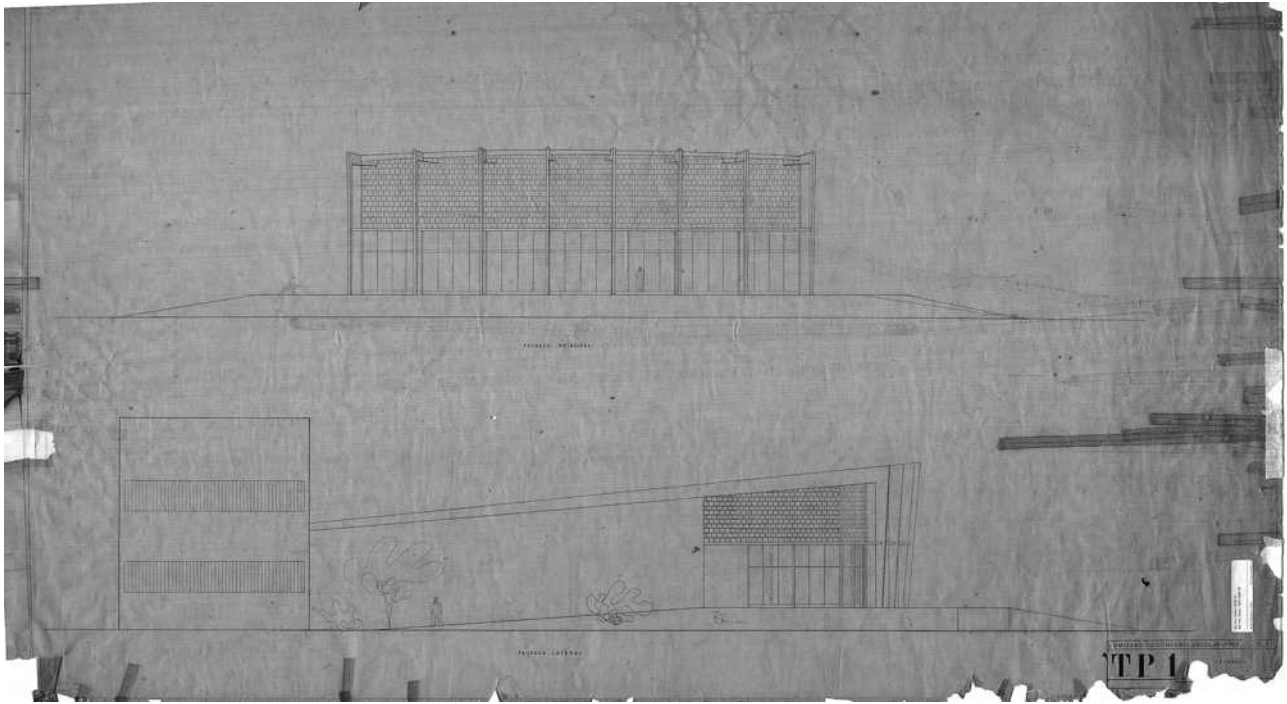

# Escola de Astrofísica 196

Arq. Roberto Tibau

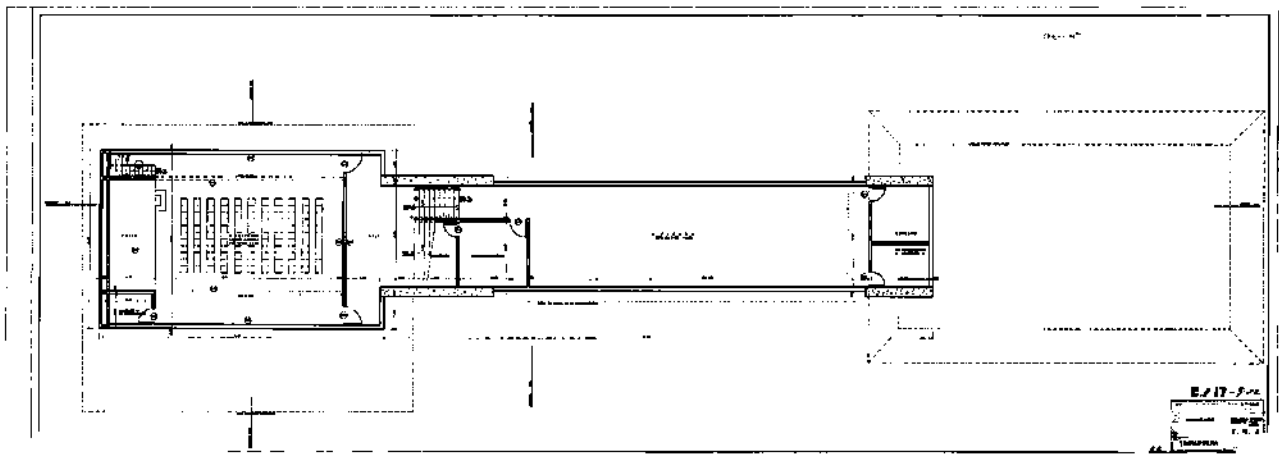
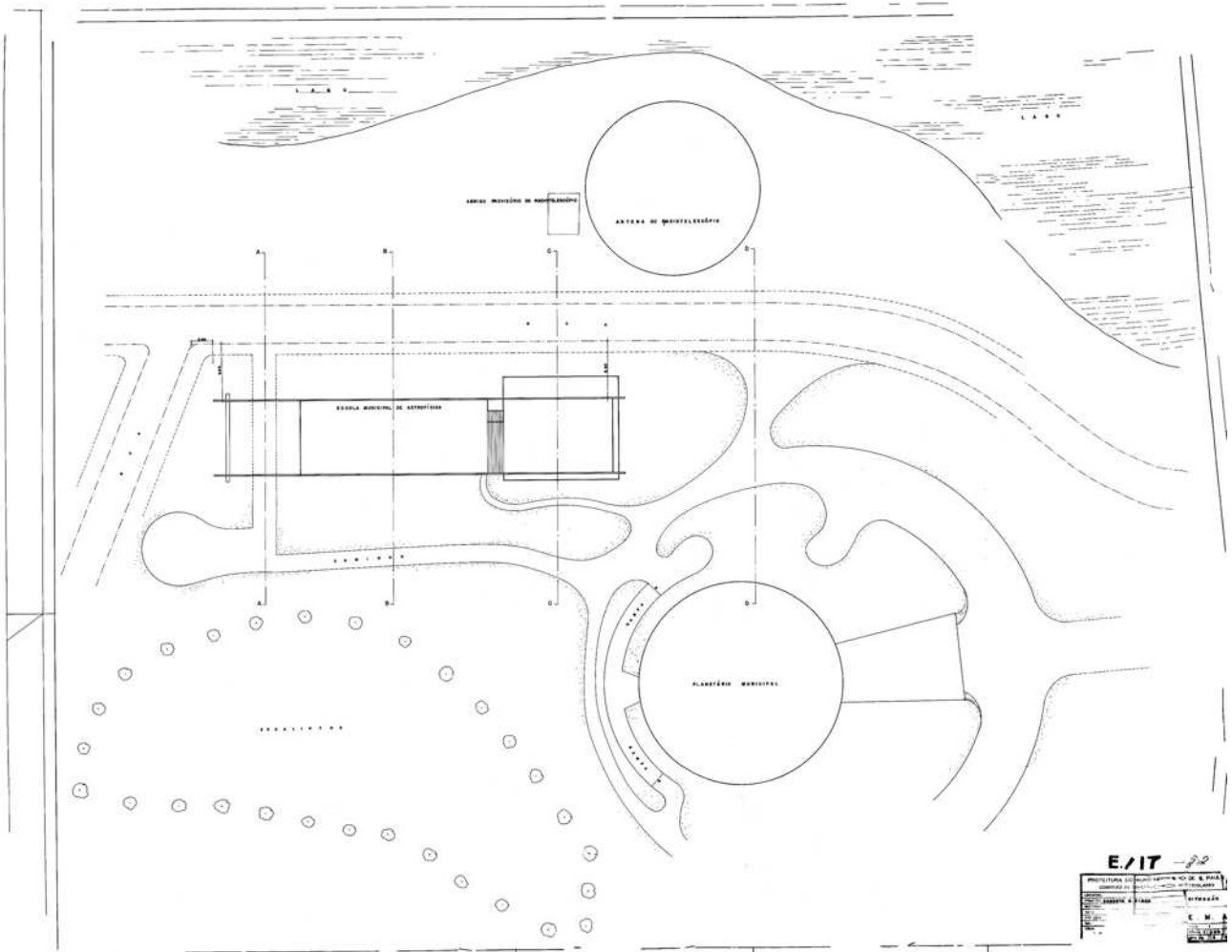

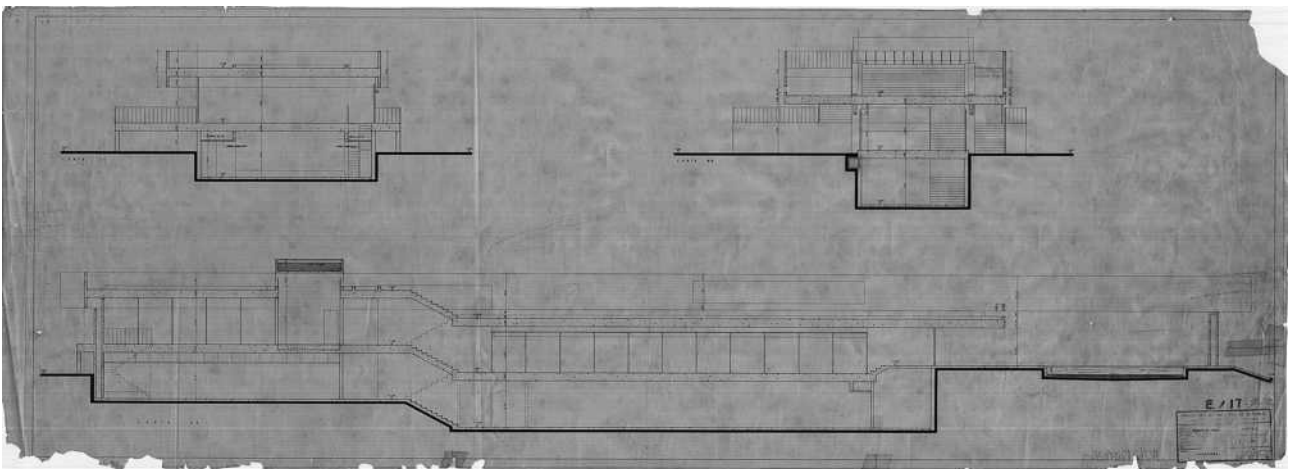
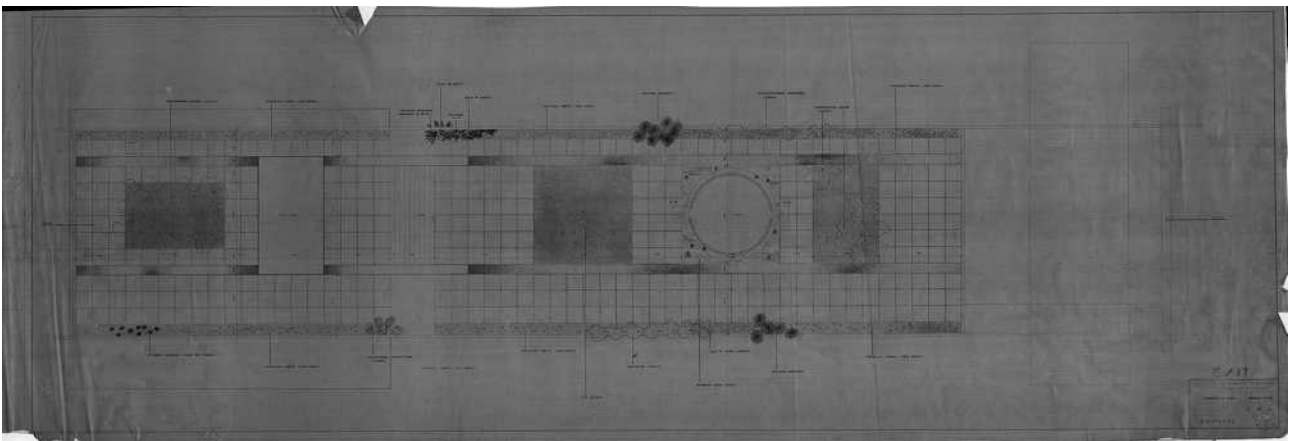
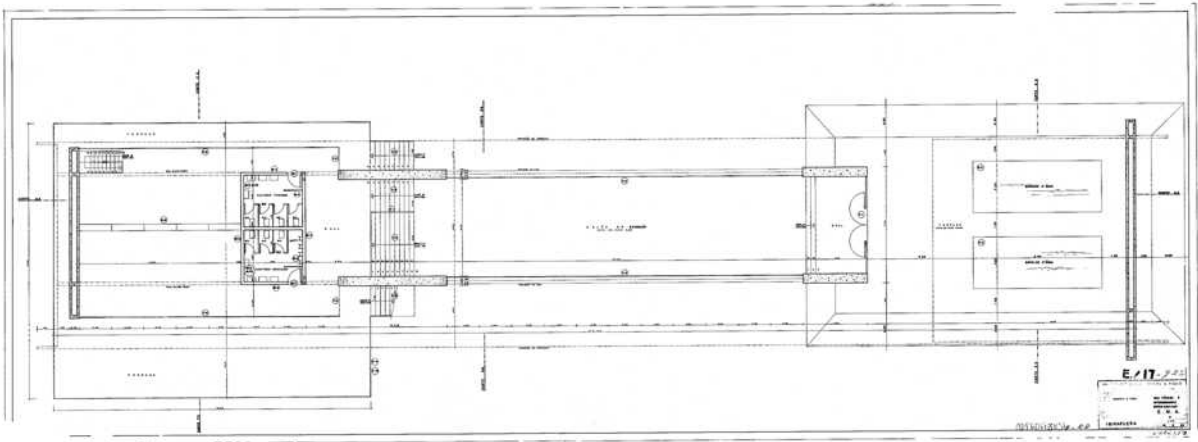





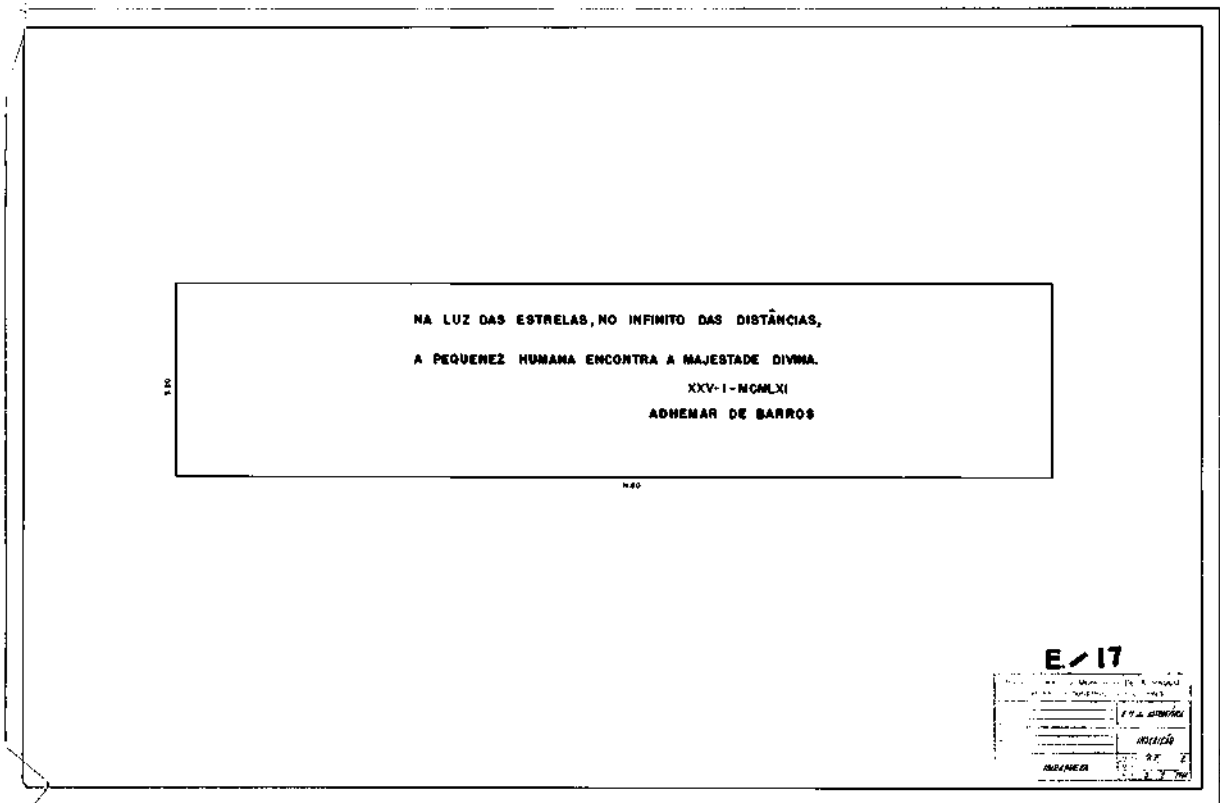
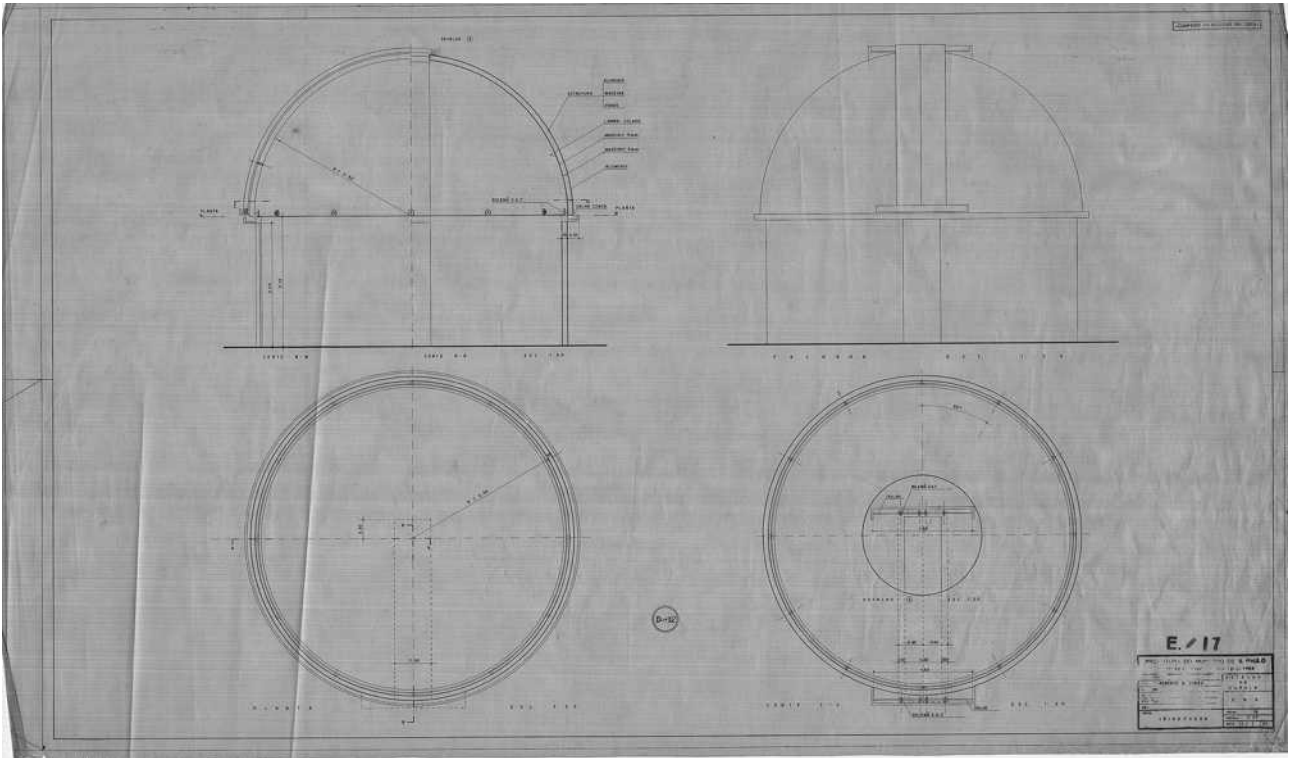

# Parque Infantil de Vila Pompéia 1950

Arq. Eduardo Corona

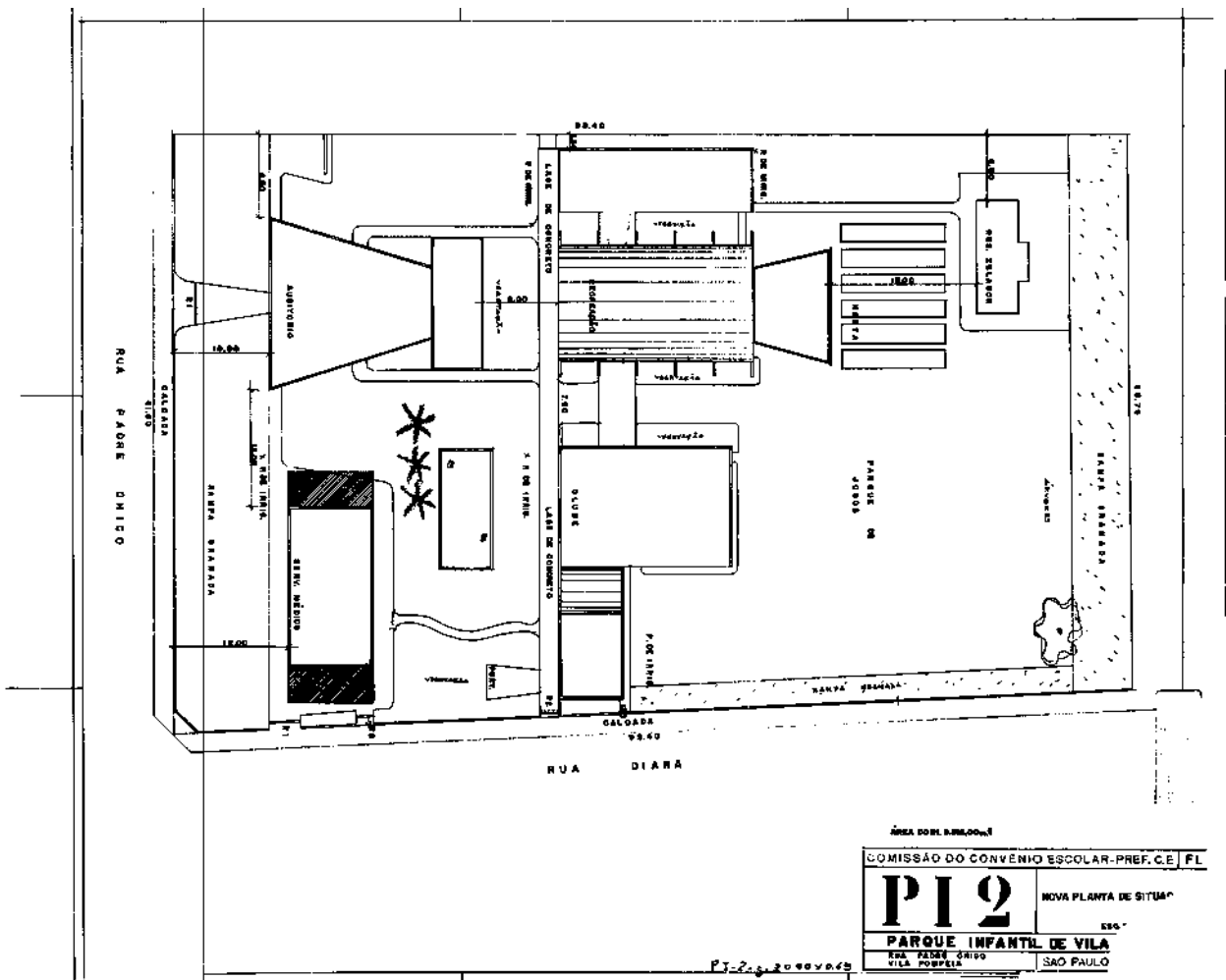

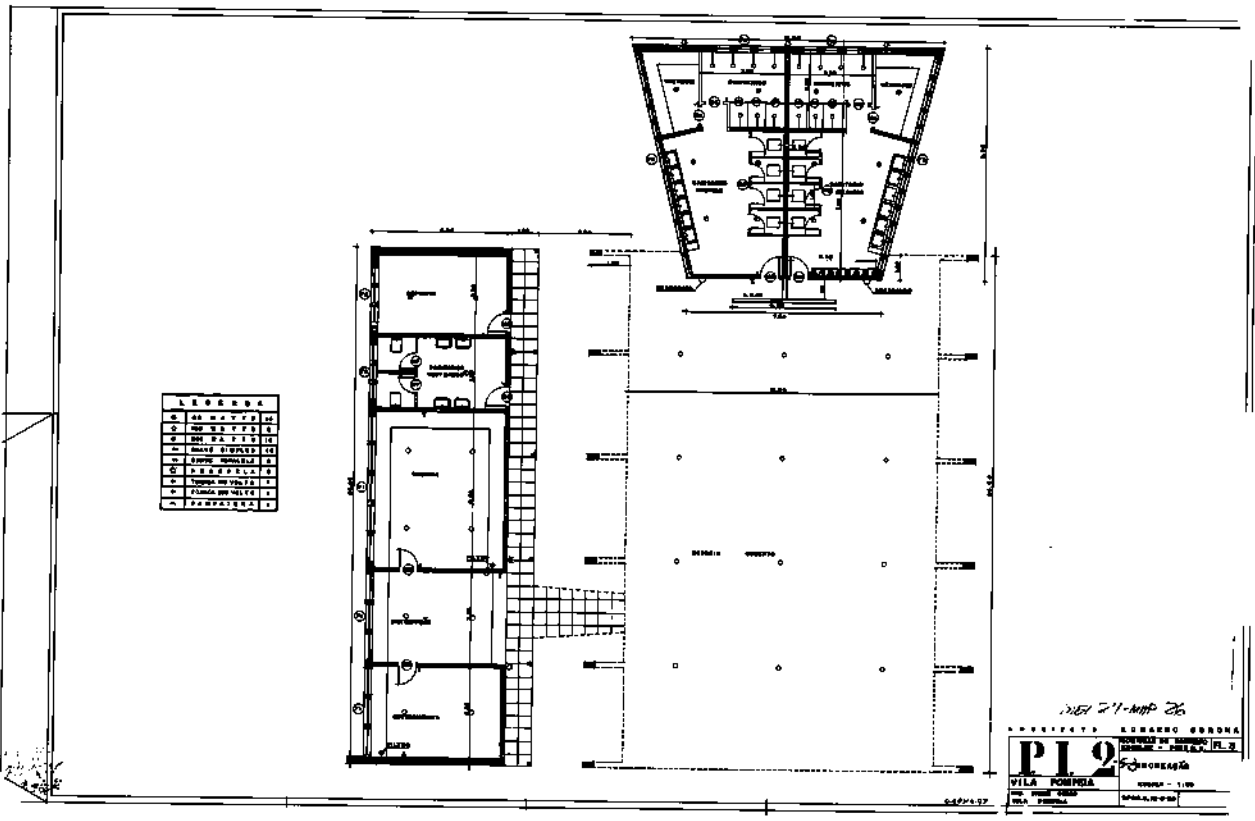
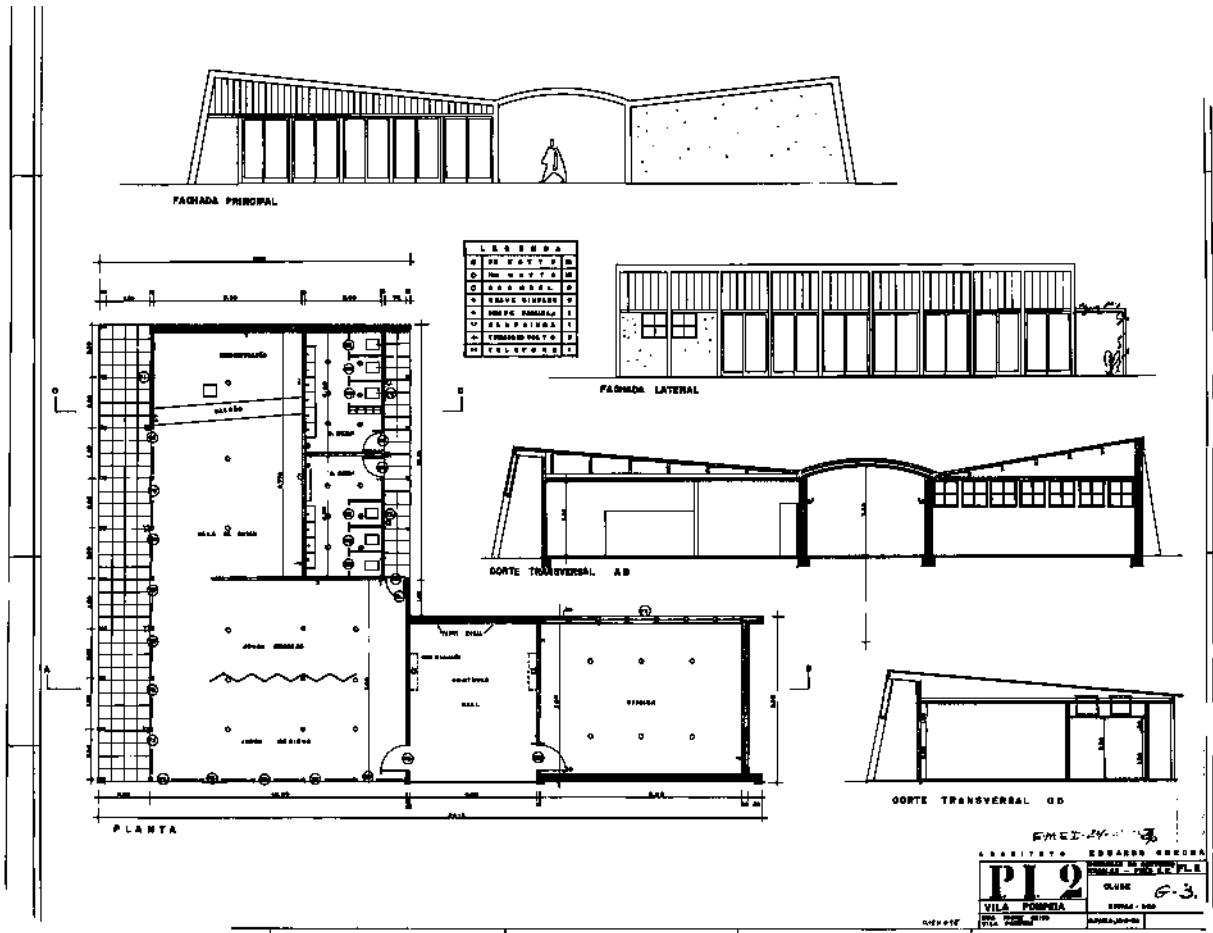

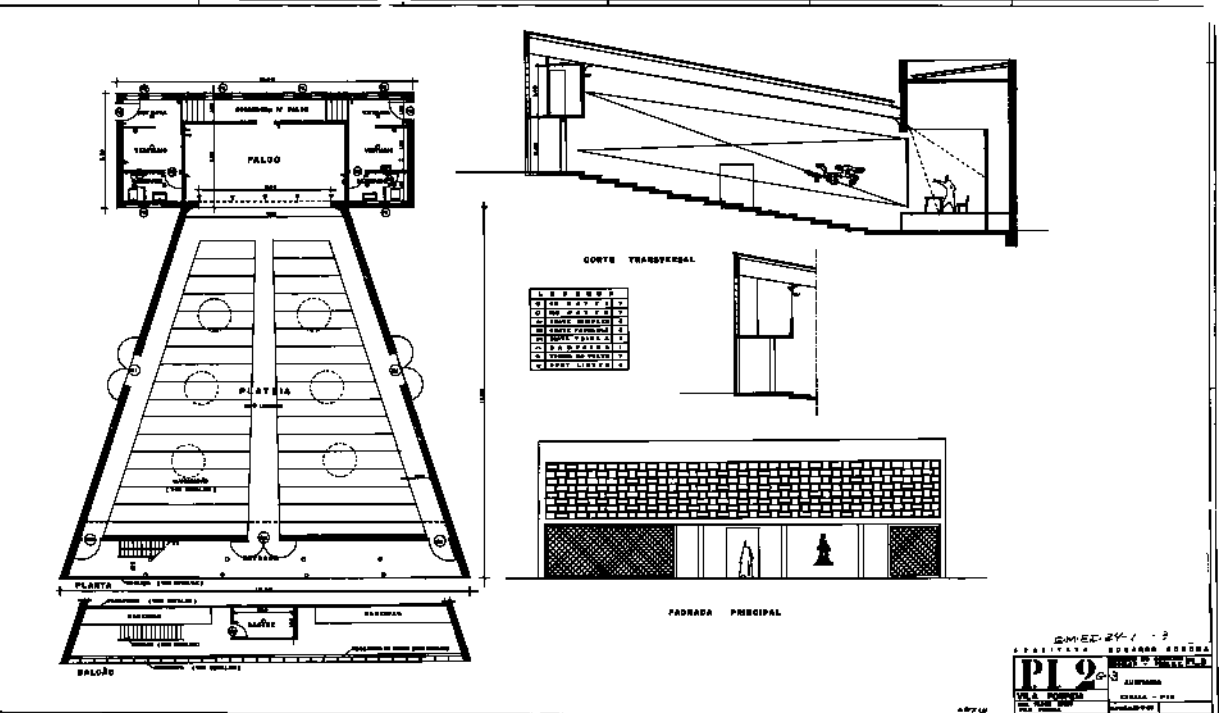
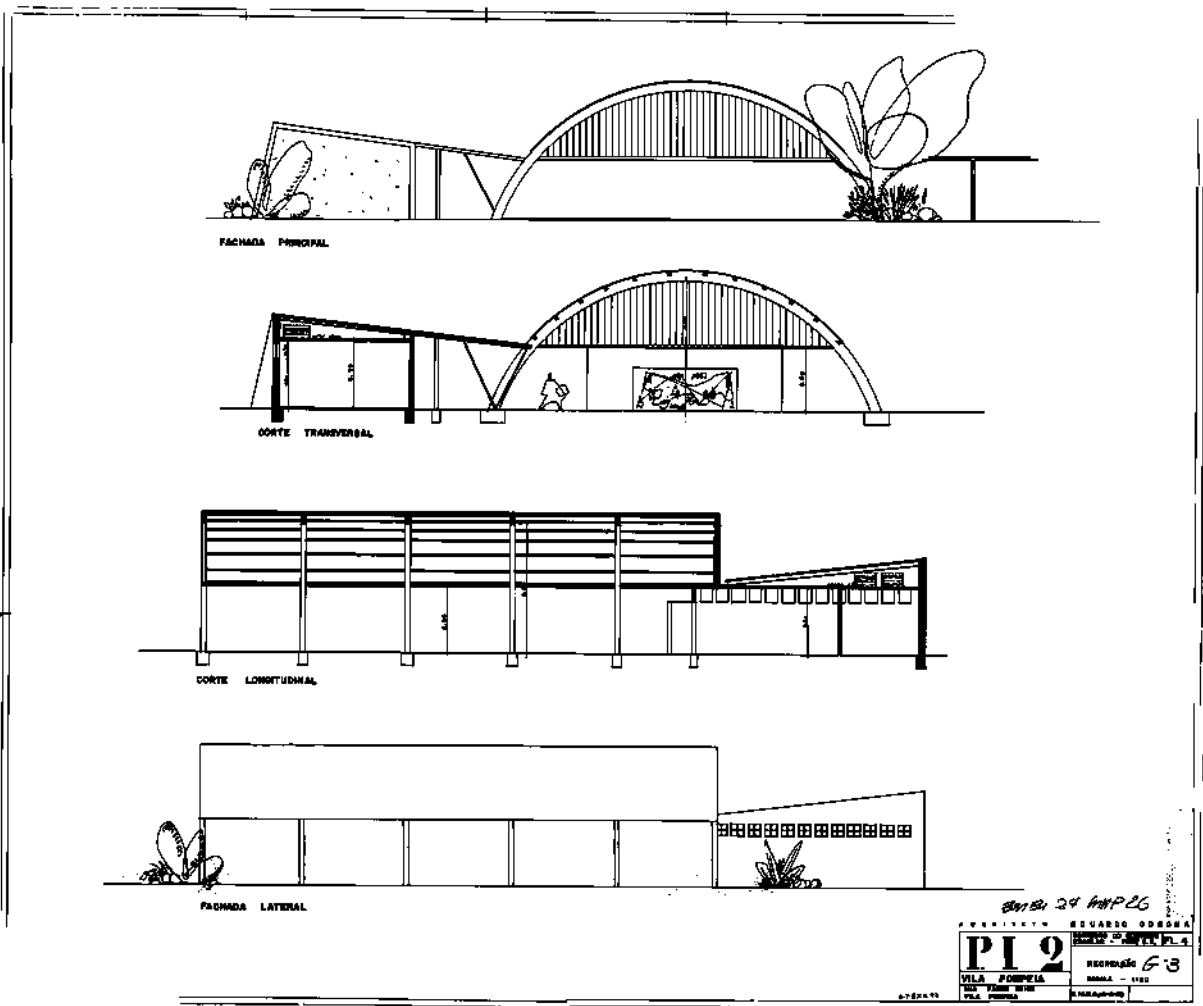

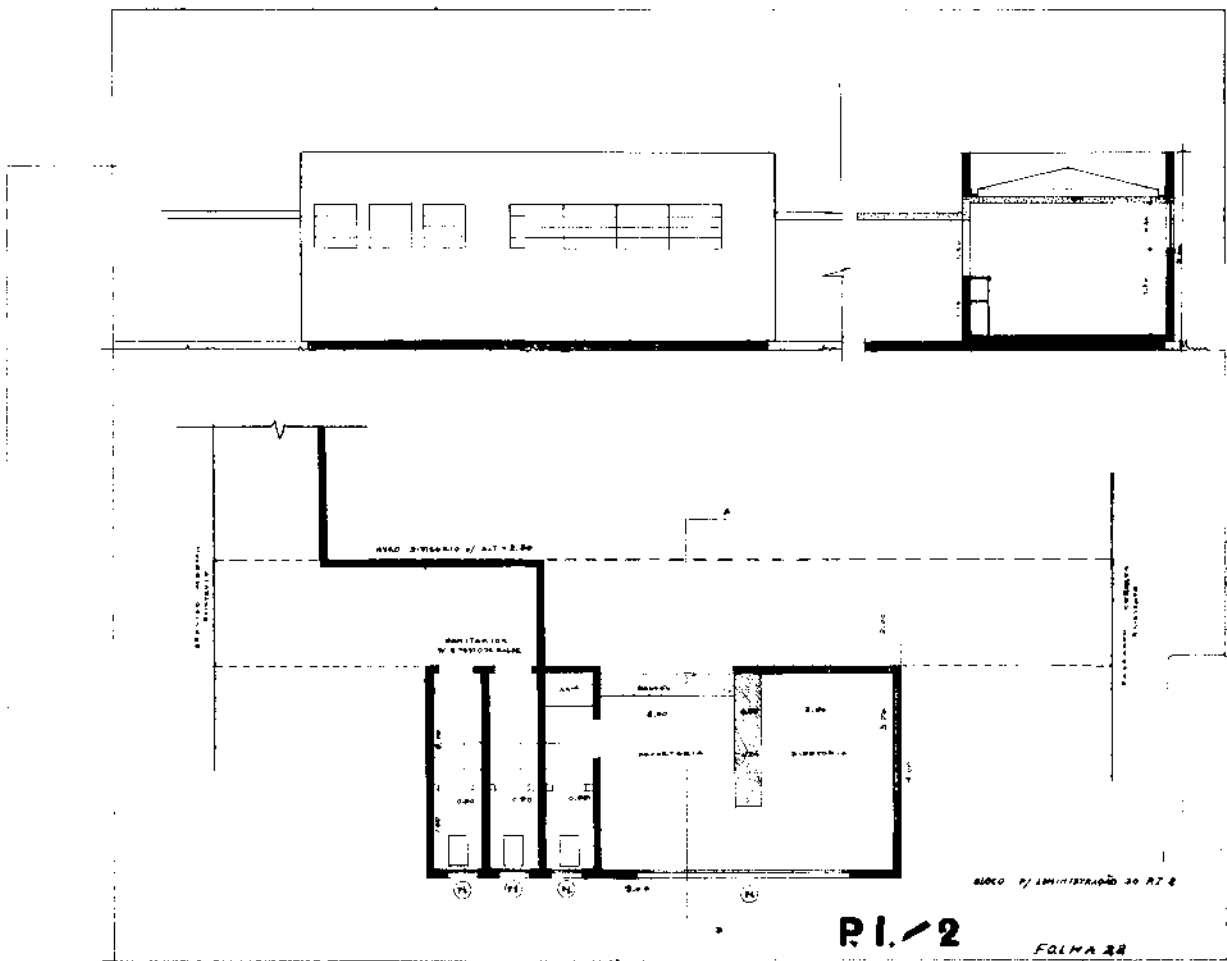
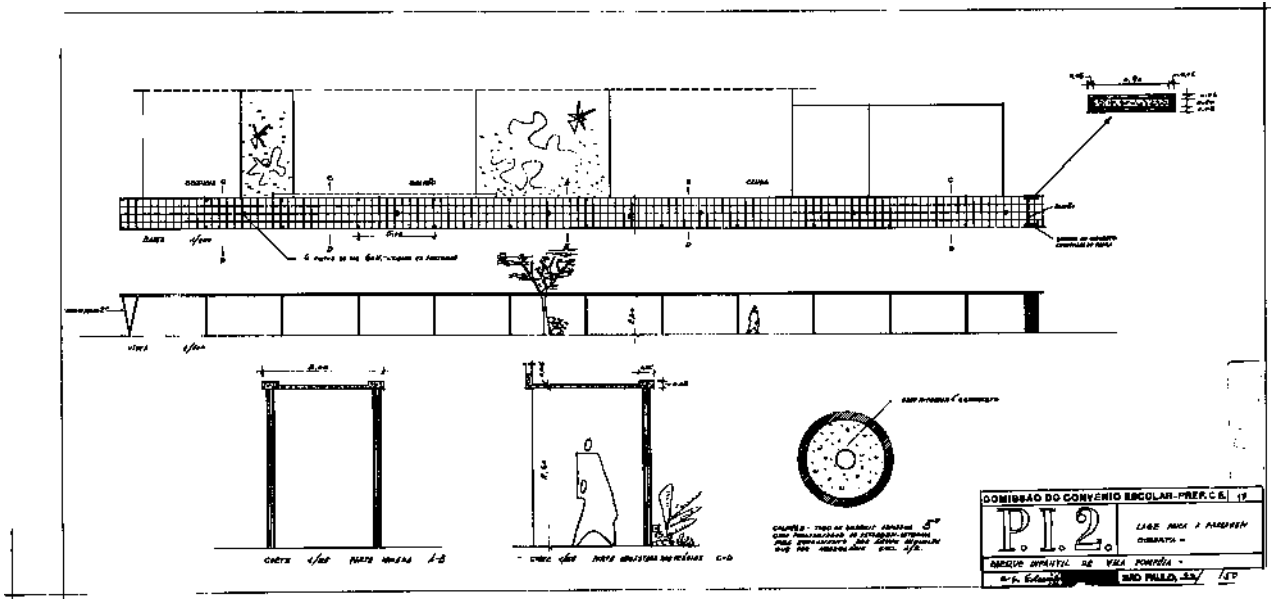

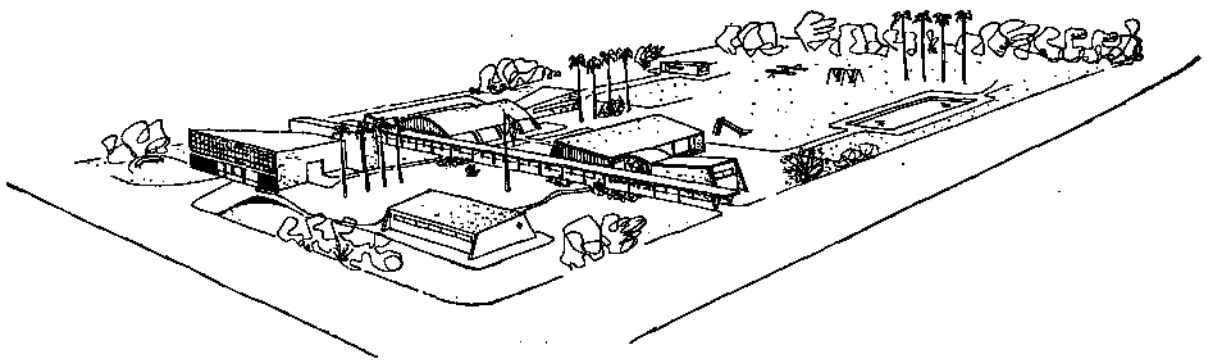

# Planetário 1954

Arq. Eduardo Corona  
Arq. Roberto Tibau  
Arq. Antonio Carlos Pitombo





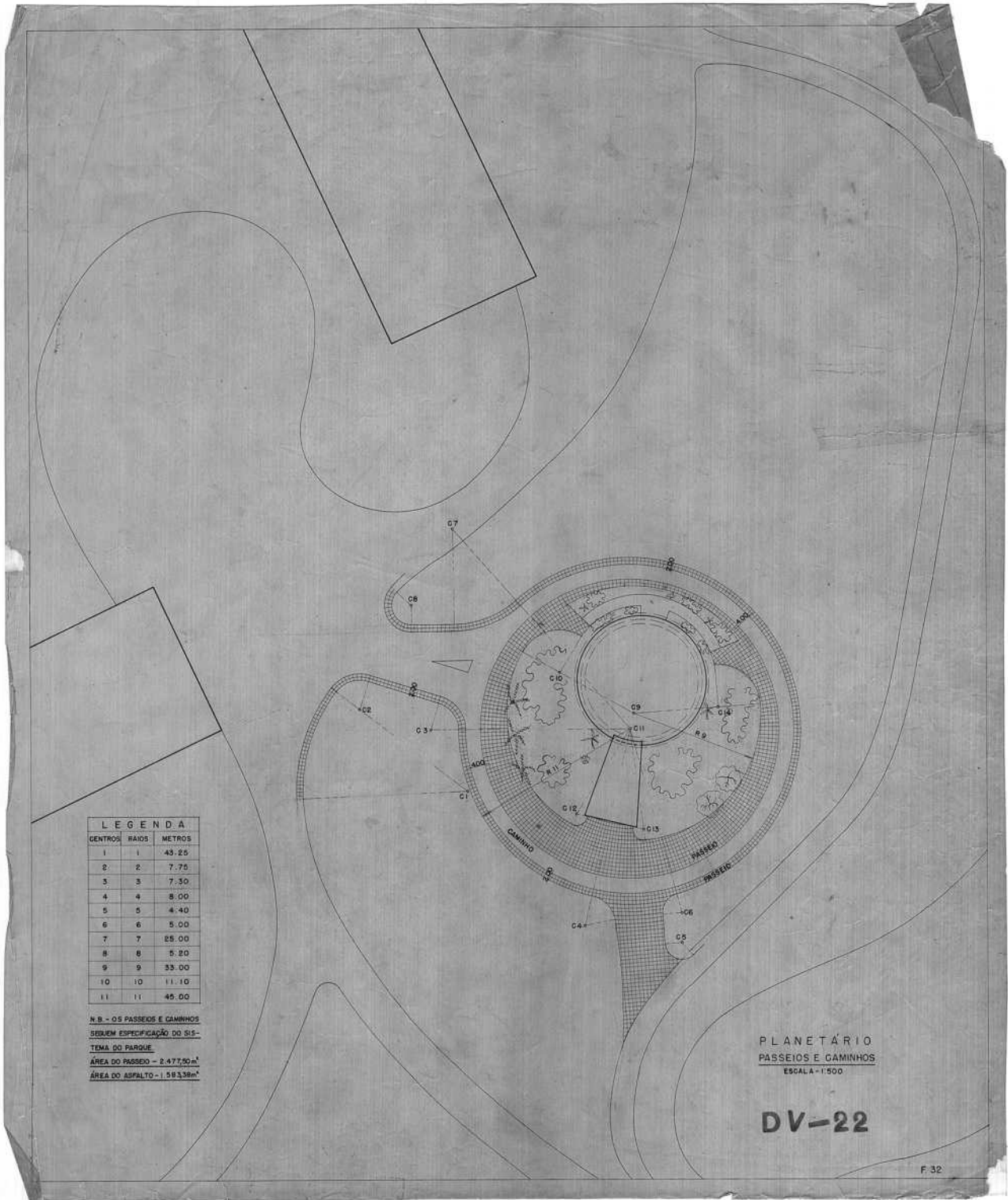

LEGENDA		
CENTROS	RAIOS	METROS
1	1	43.25
2	2	7.75
3	3	7.30
4	4	8.00
5	5	4.40
6	6	5.00
7	7	25.00
8	8	5.20
9	9	33.00
10	10	11.10
11	11	45.00

N.B. - OS PASSEIOS E CAMINHOS  
 SEGUEM ESPECIFICAÇÃO DO SIS-  
 TEMA DO PARQUE  
 ÁREA DO PASSEIO - 2.477,50 m<sup>2</sup>  
 ÁREA DO ASFALTO - 1.583,38 m<sup>2</sup>

PLANETÁRIO  
 PASSEIOS E CAMINHOS  
 ESCALA - 1:500

DV-22

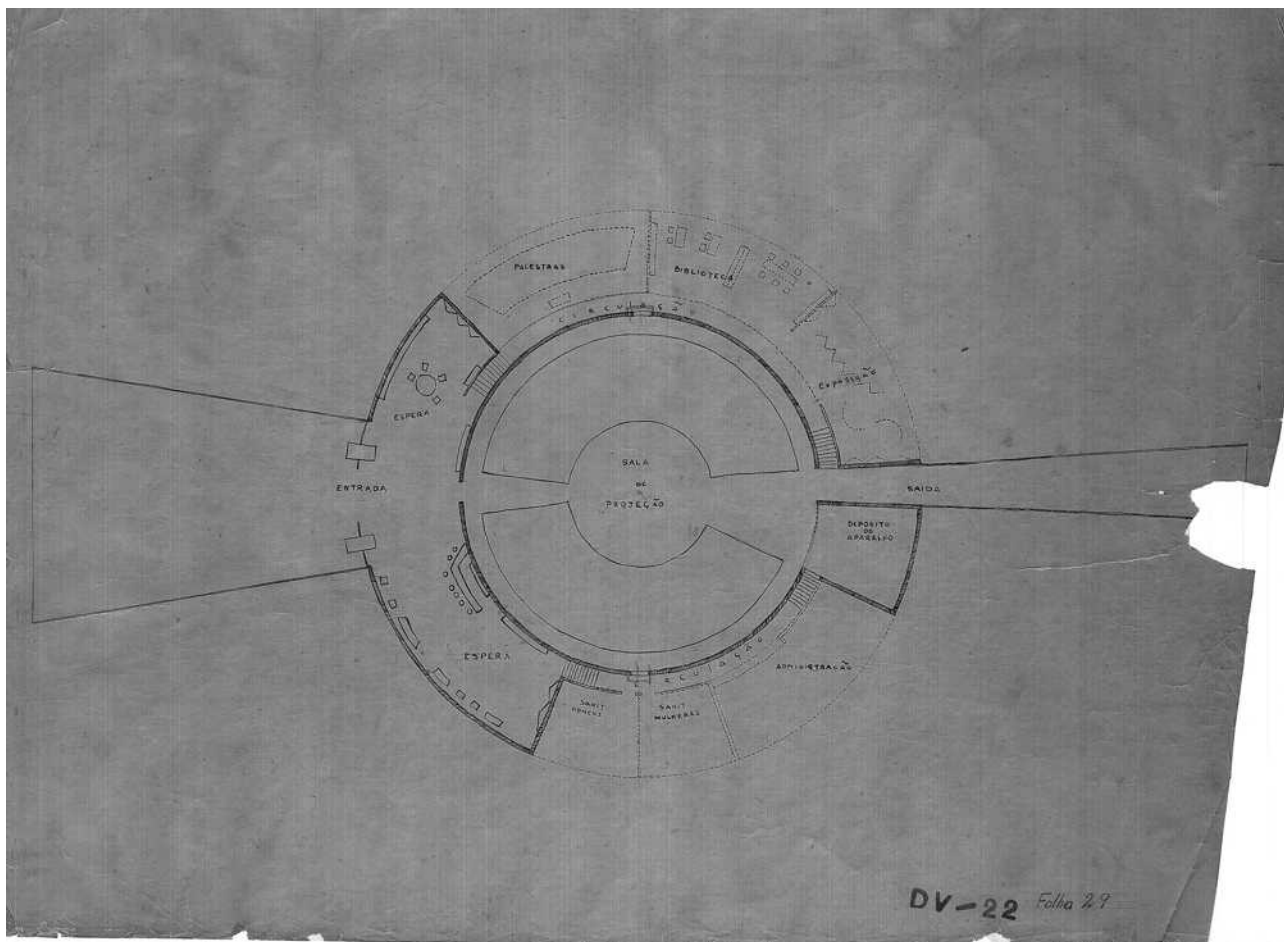
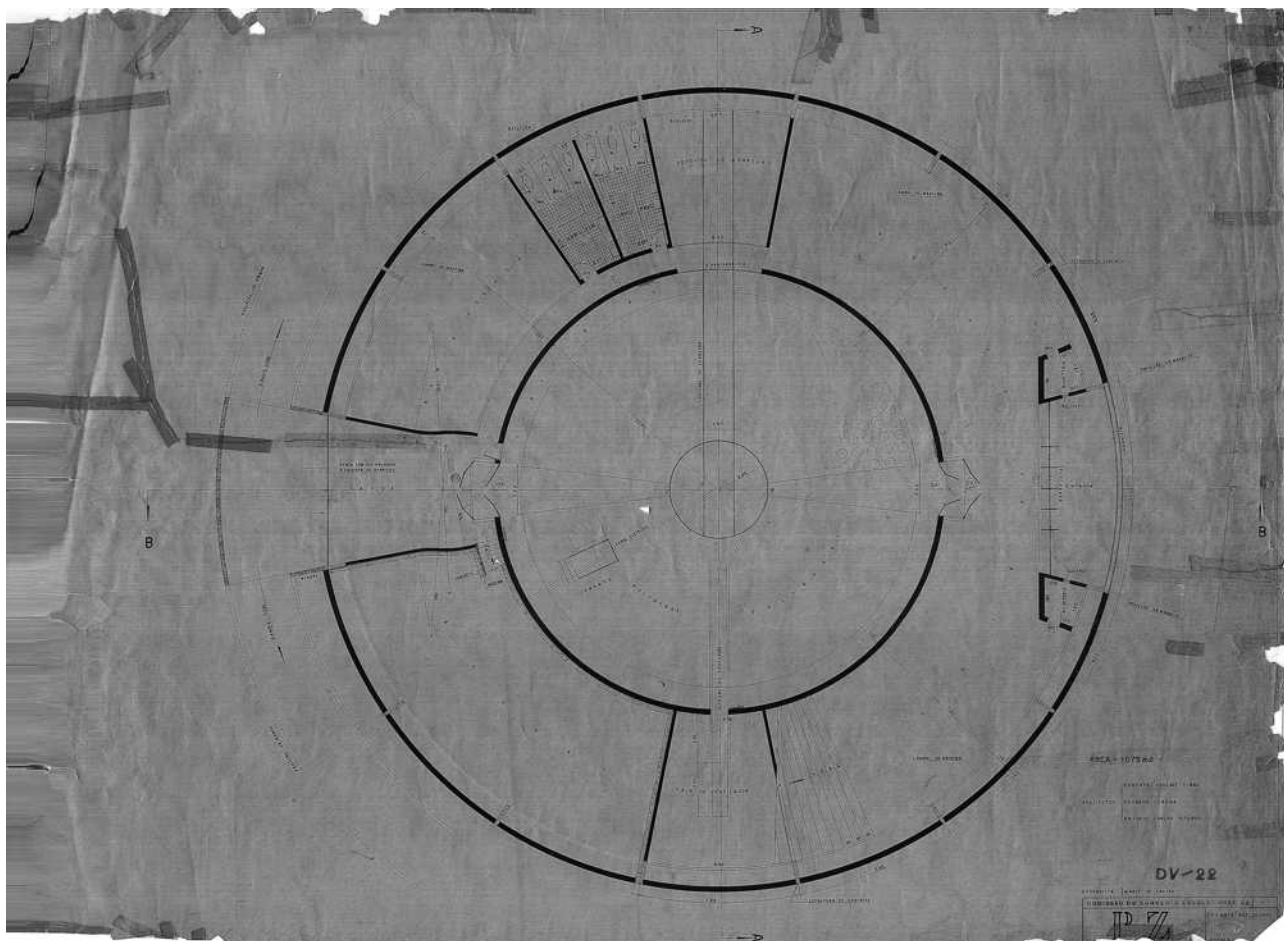

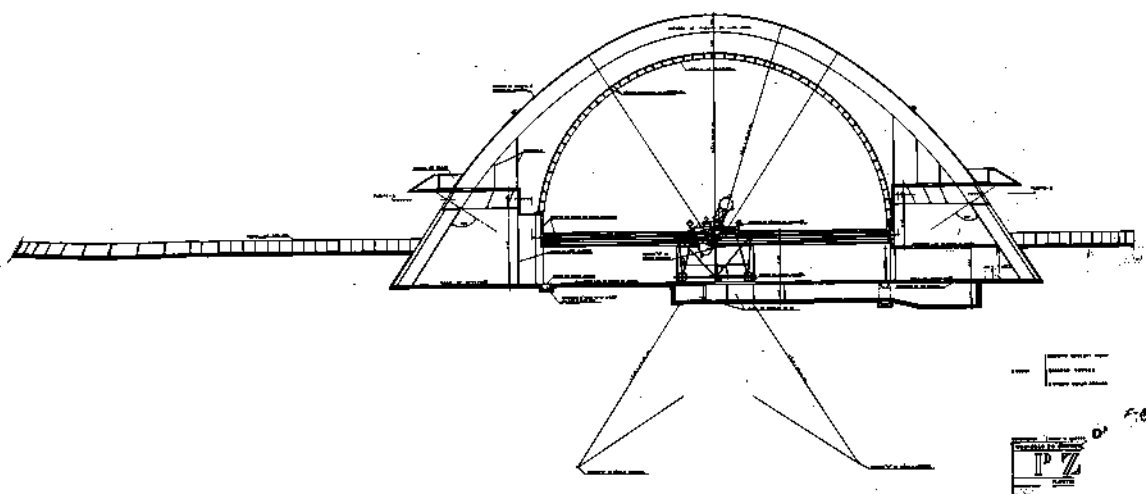
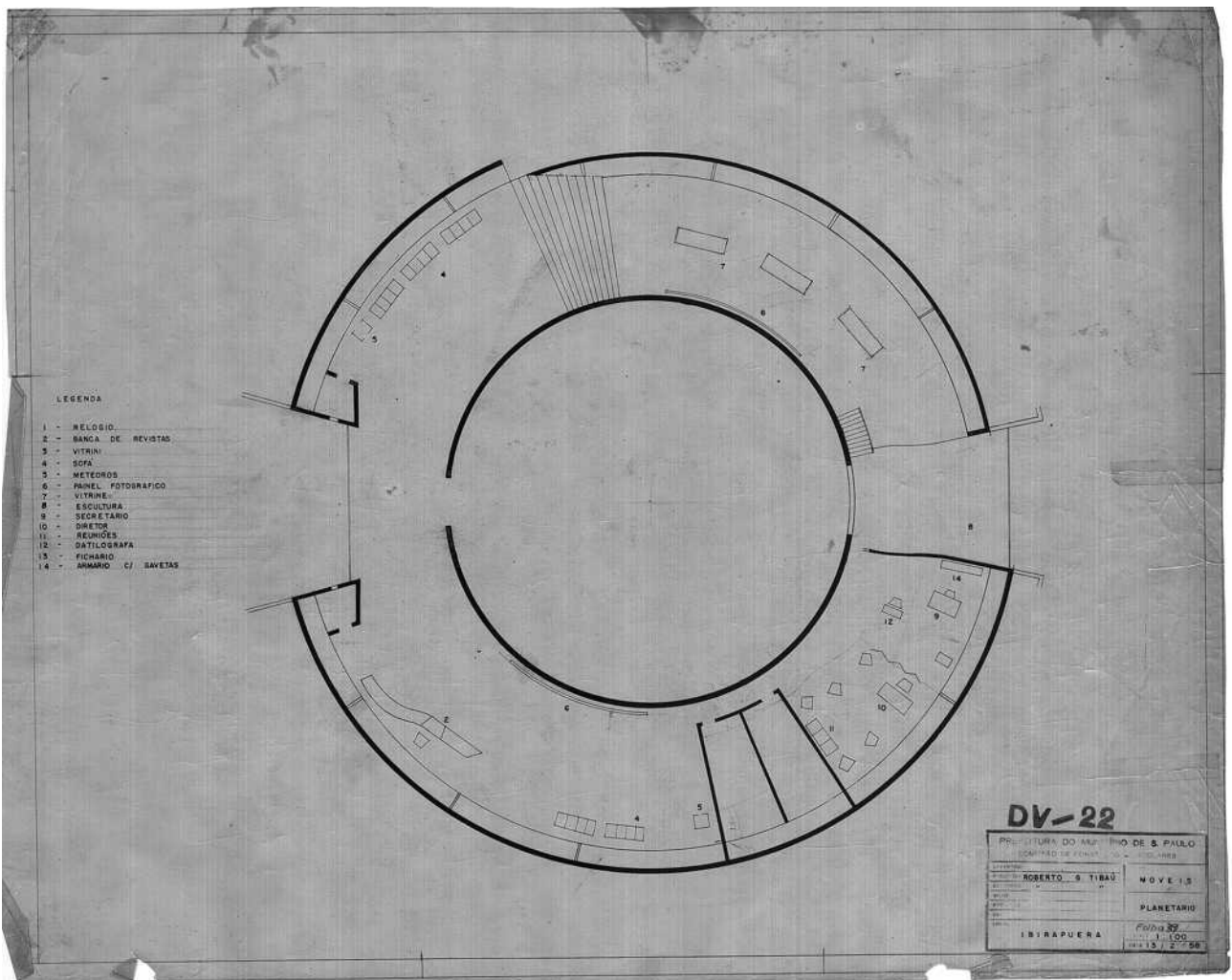

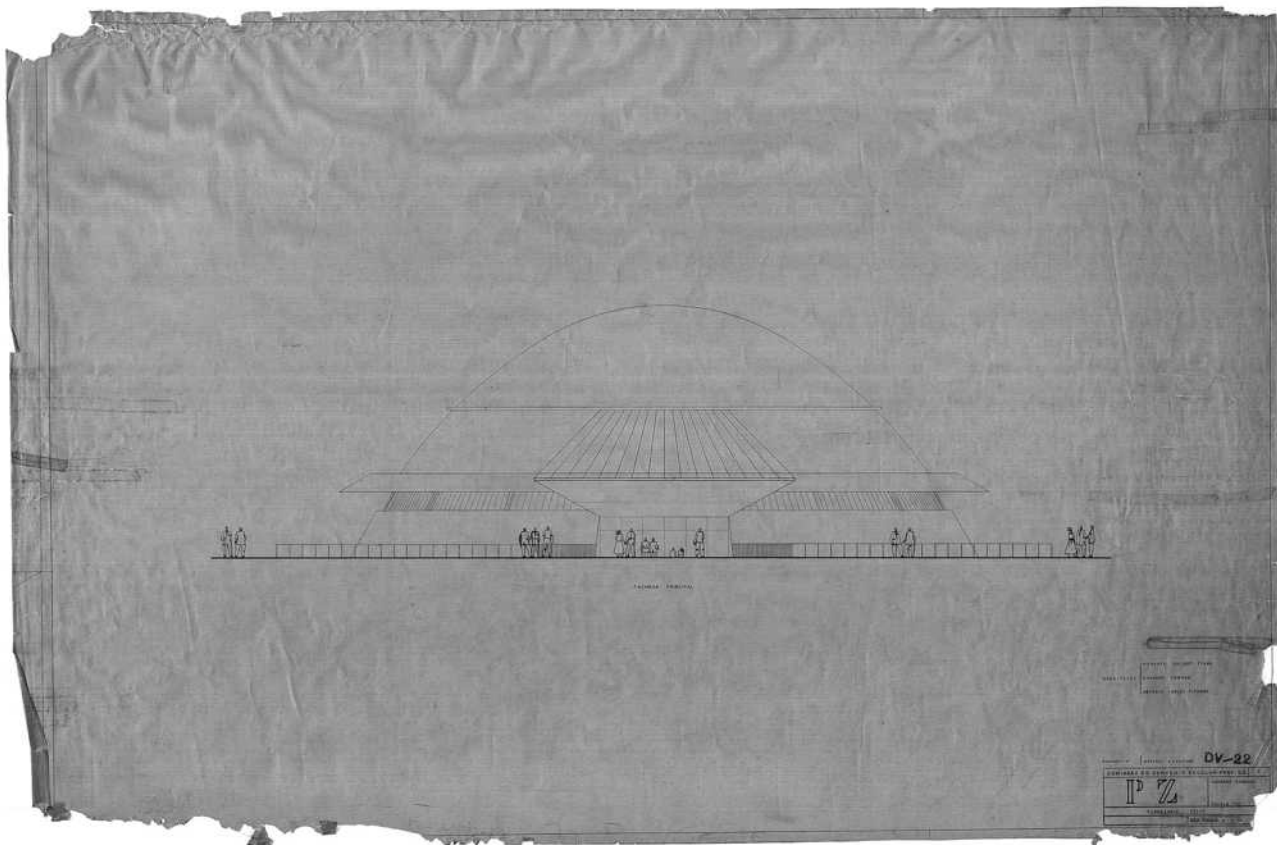
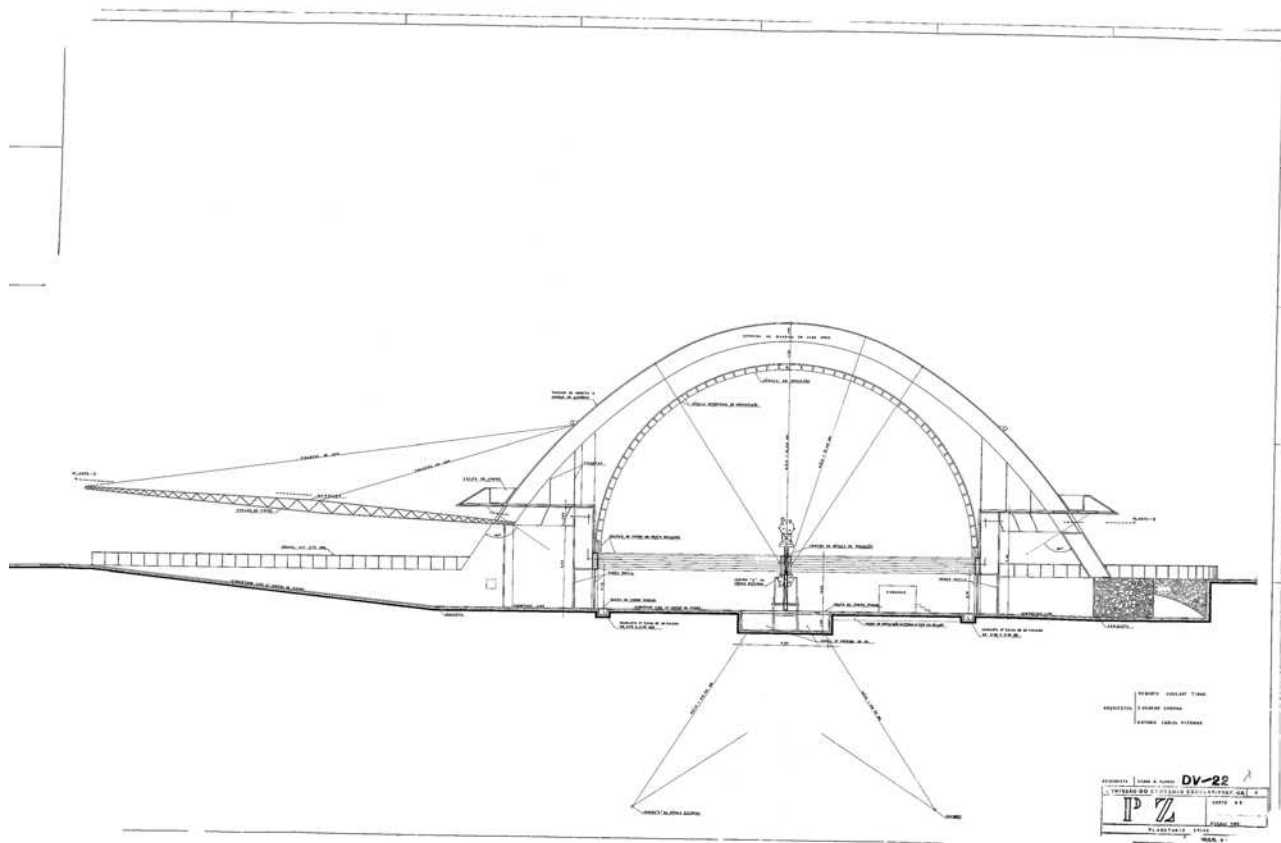



FIGURA 1.12.006

ESCALA: 1:500

DV-22

PZ	PROJETO DE ZONAMENTO
PROJ. ARQ.	PROJ. ARQUITETÔNICO
PROJ. CIVIL	PROJ. CIVIL
PROJ. ELTR.	PROJ. ELÉTRICO
PROJ. HÍDRO.	PROJ. HIDRÁULICO
PROJ. MEC.	PROJ. MECÂNICO
PROJ. SANEAM.	PROJ. SANEAMENTO
PROJ. TPA	PROJ. TRAFEGO DE VEICULOS
PROJ. URB.	PROJ. URBANÍSTICO
PROJ. VENT.	PROJ. VENTILACIONADO

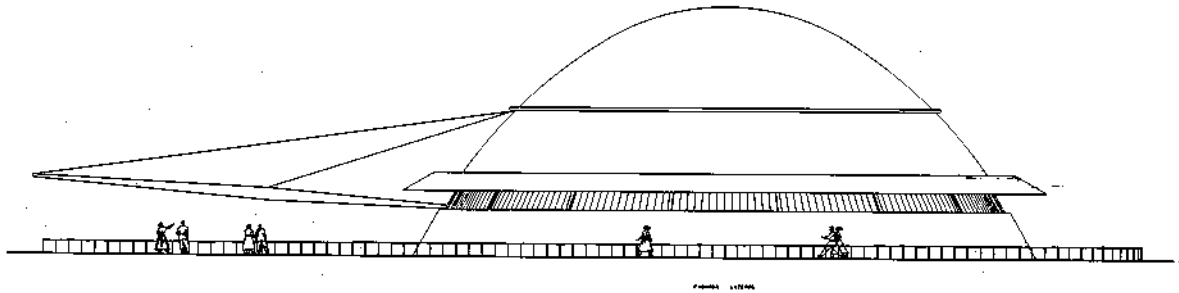
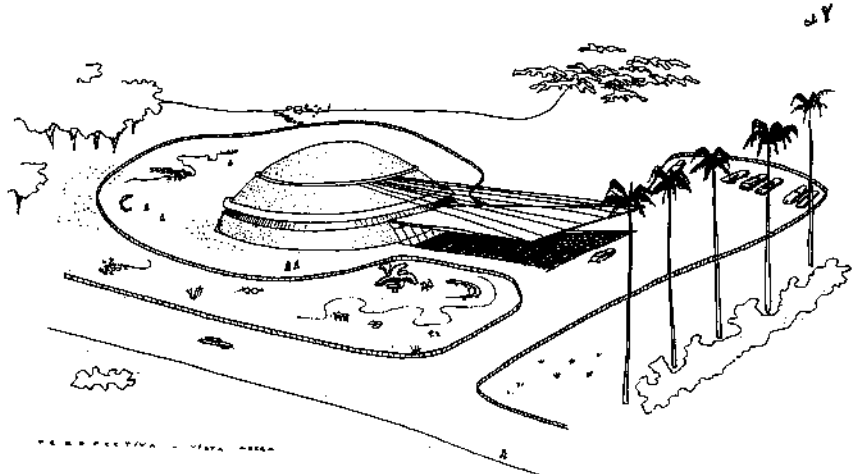

PERSPECTIVA - VISTA AEREA

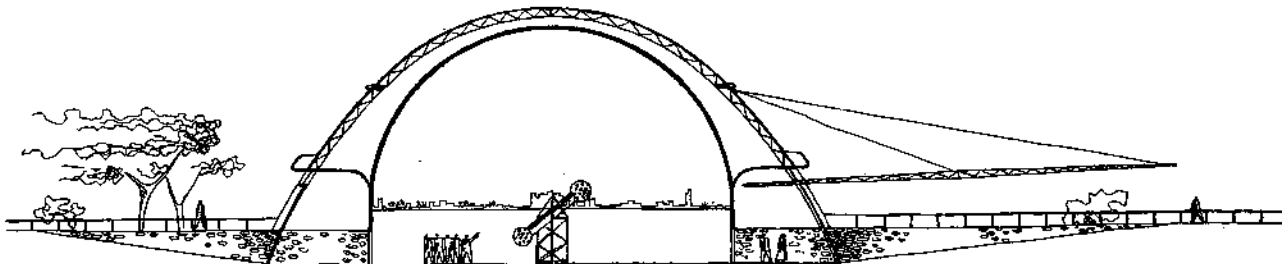

CORTE TRANSVERSAL - ESCALA 1:1000

DV-22

8

# Grupo Escolar na Vila Clementino 1950

## Grupo Escolar Pedro Voss

Arq. Ernest Robert de Carvalho Mange

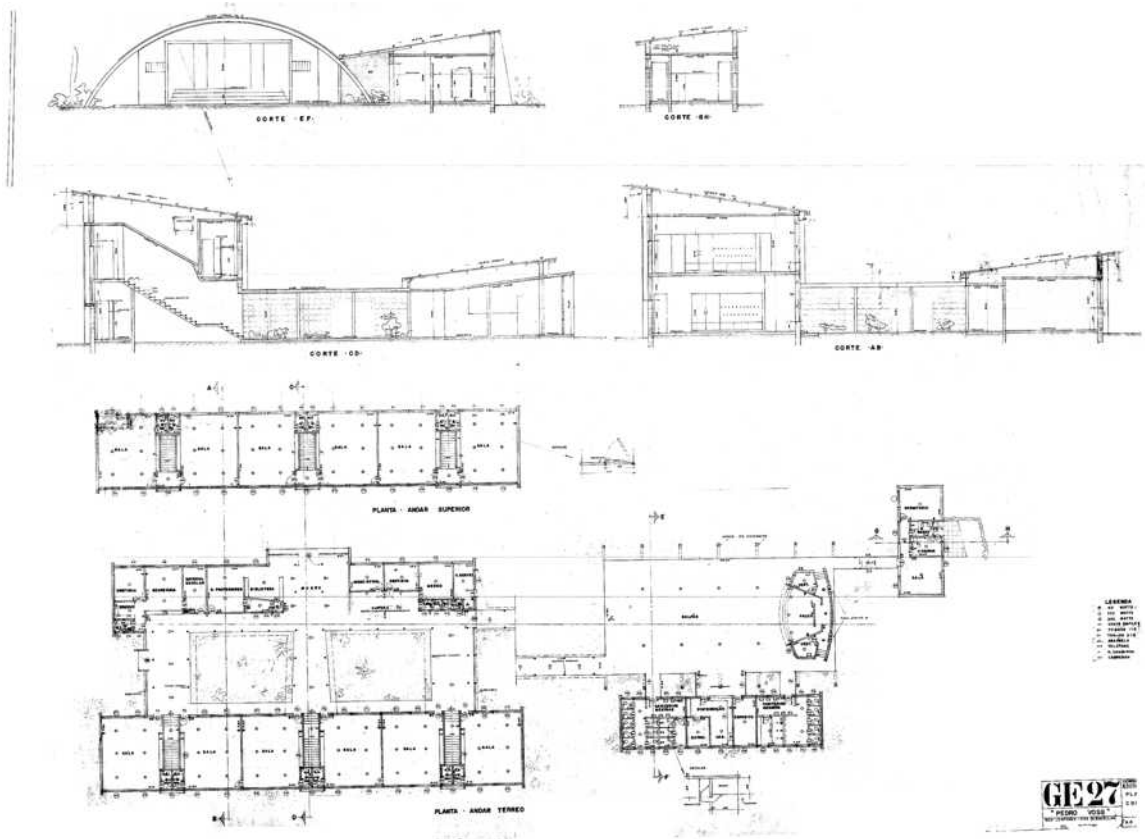

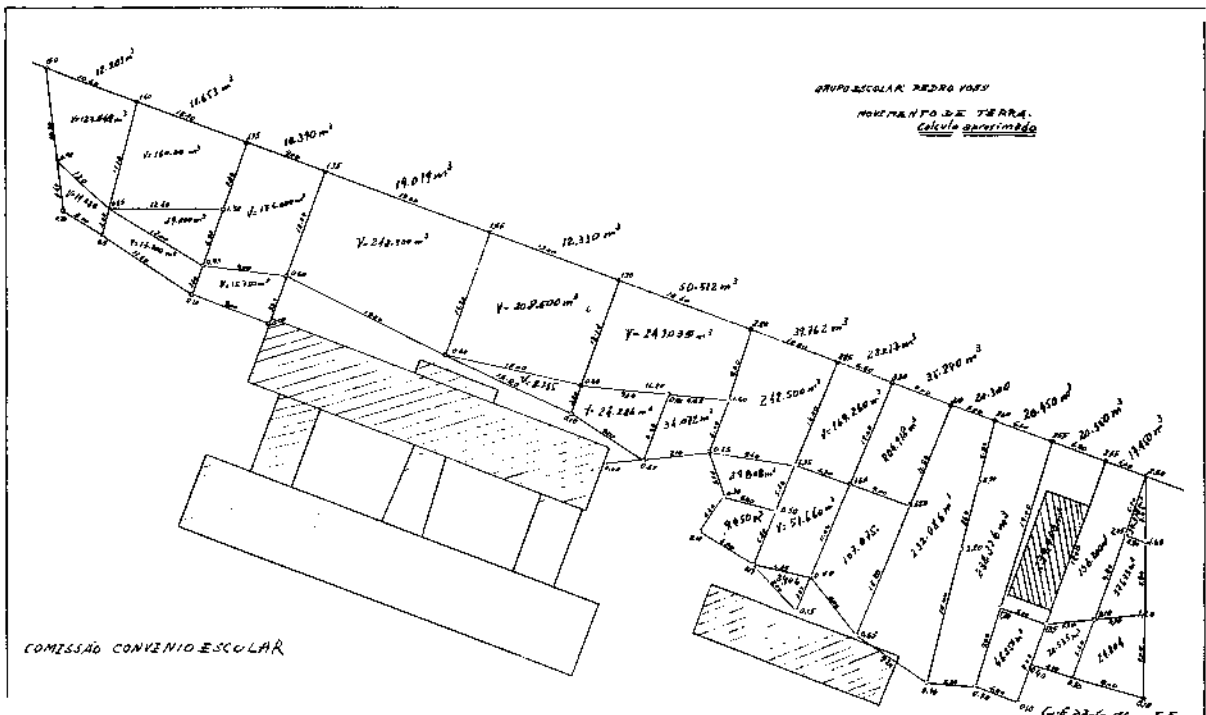
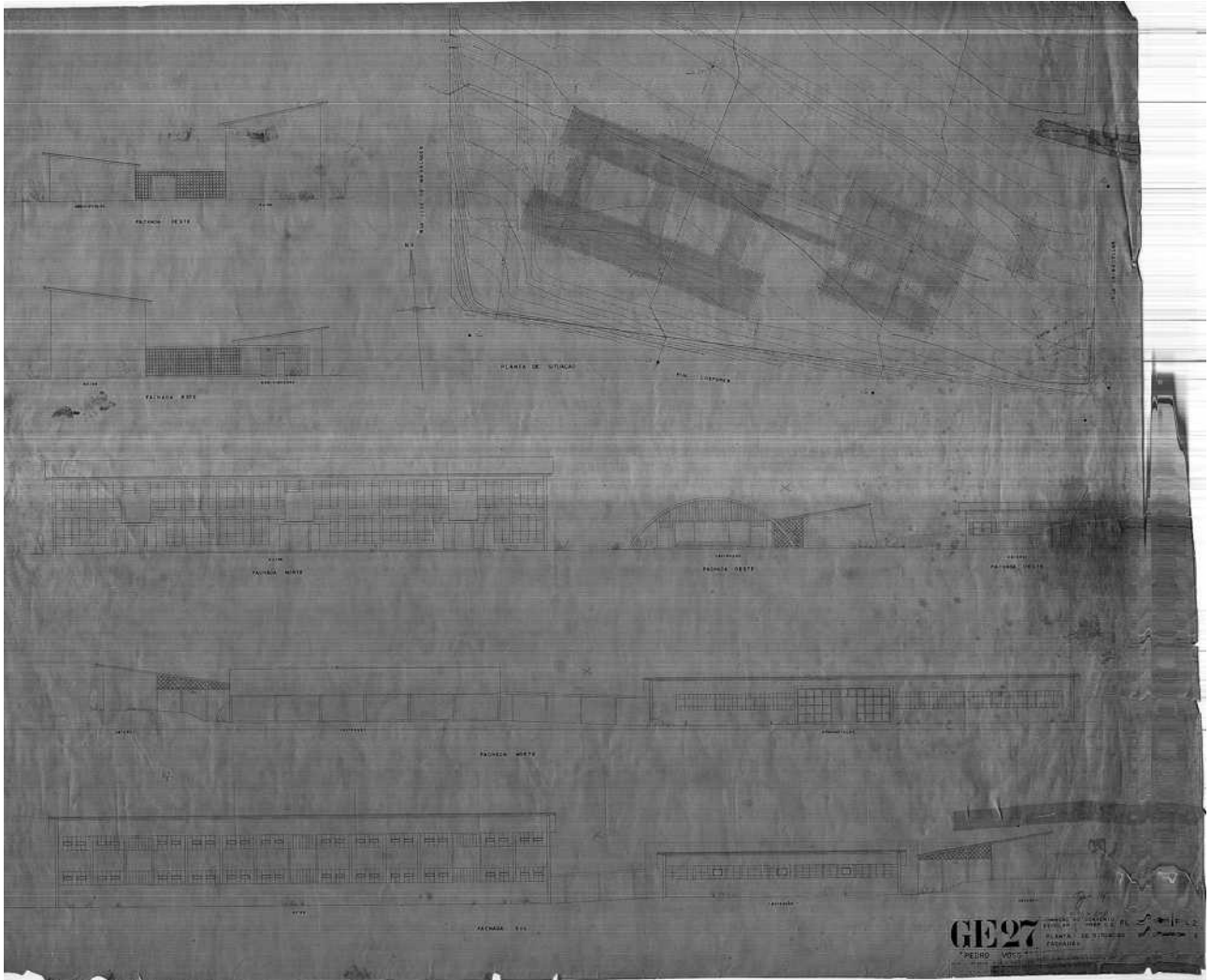

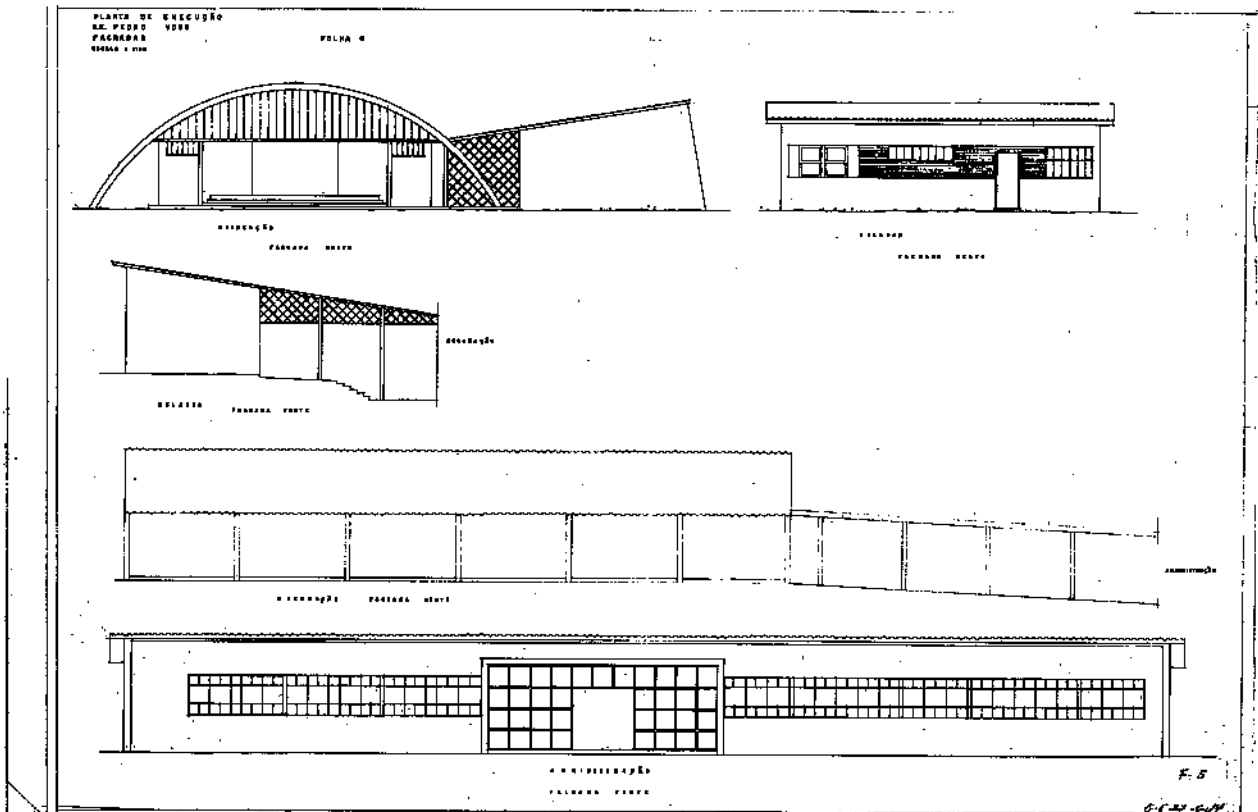
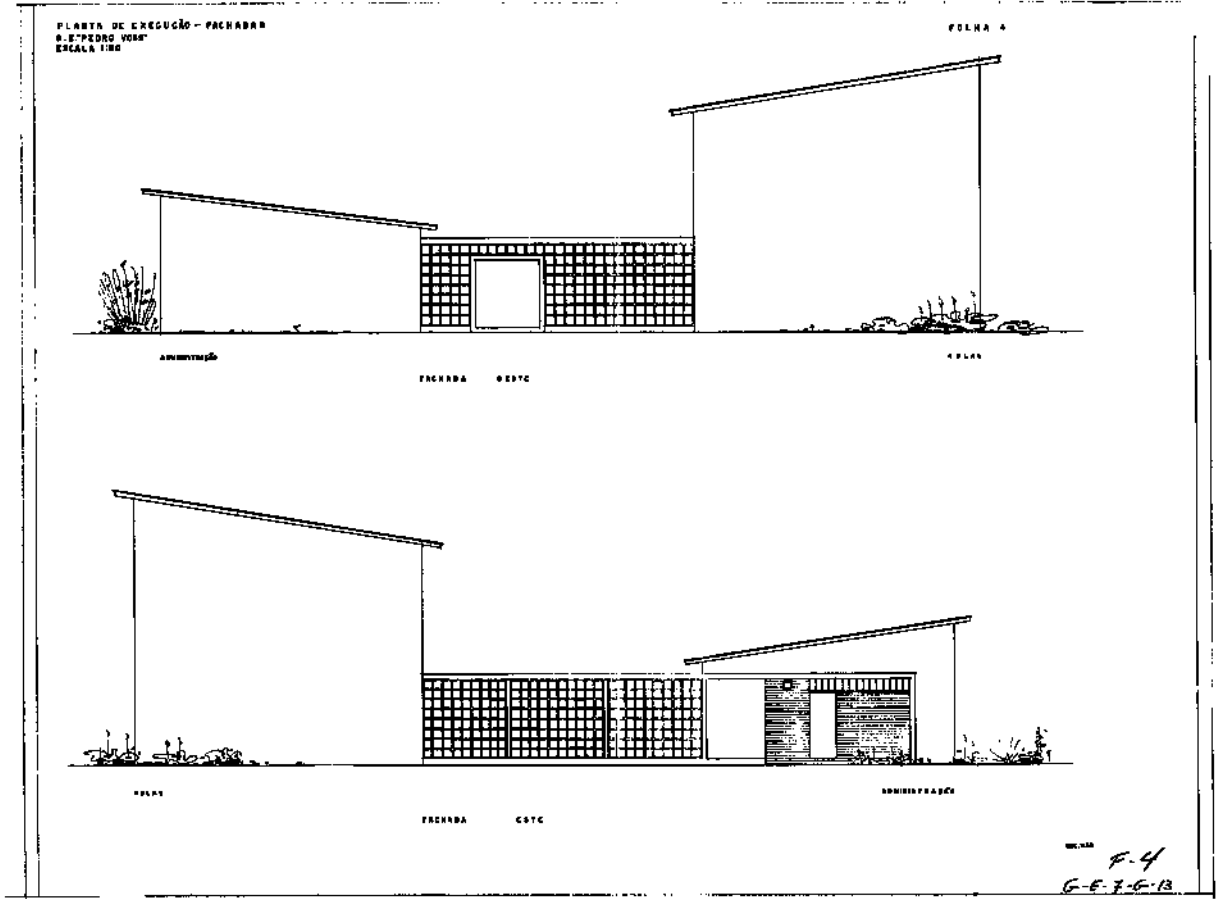



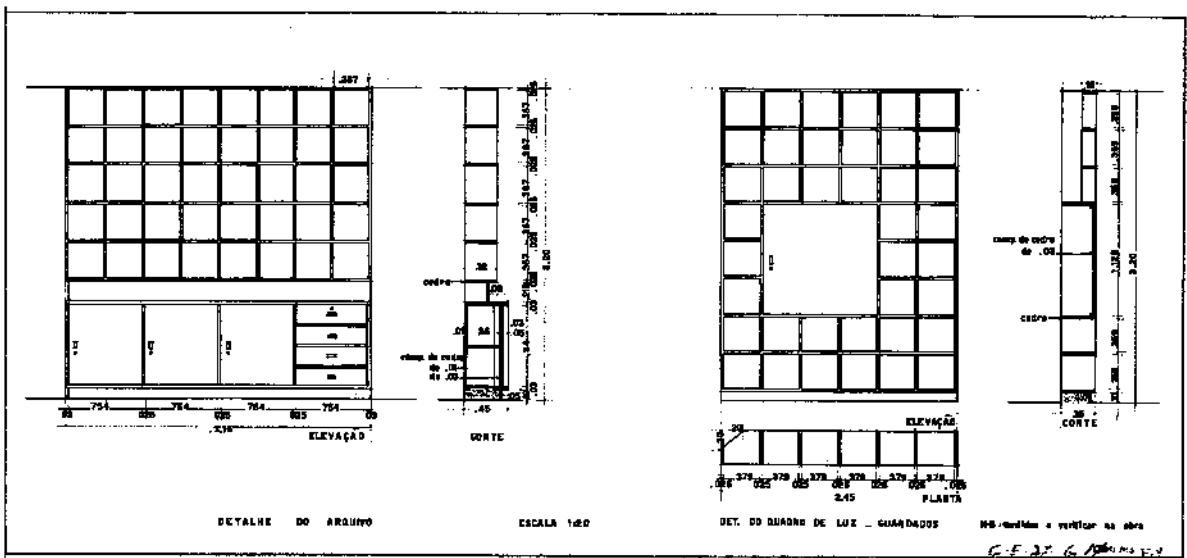
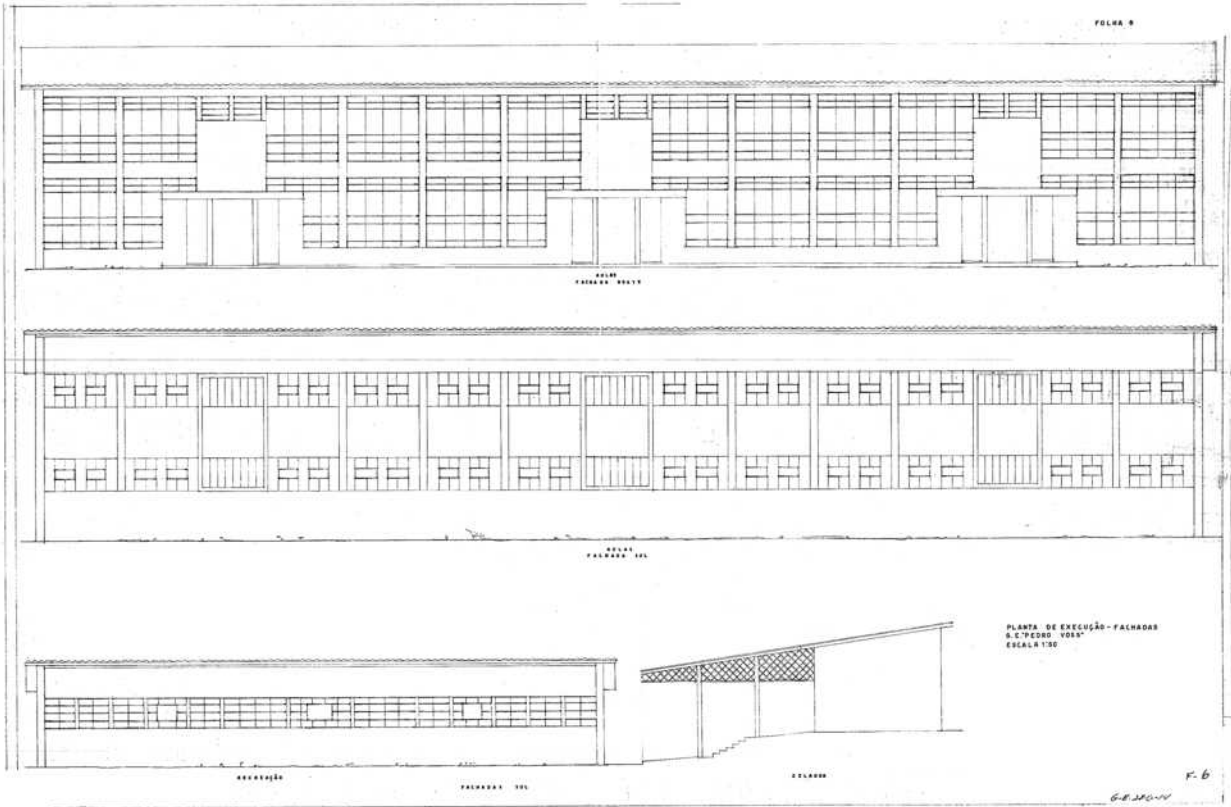

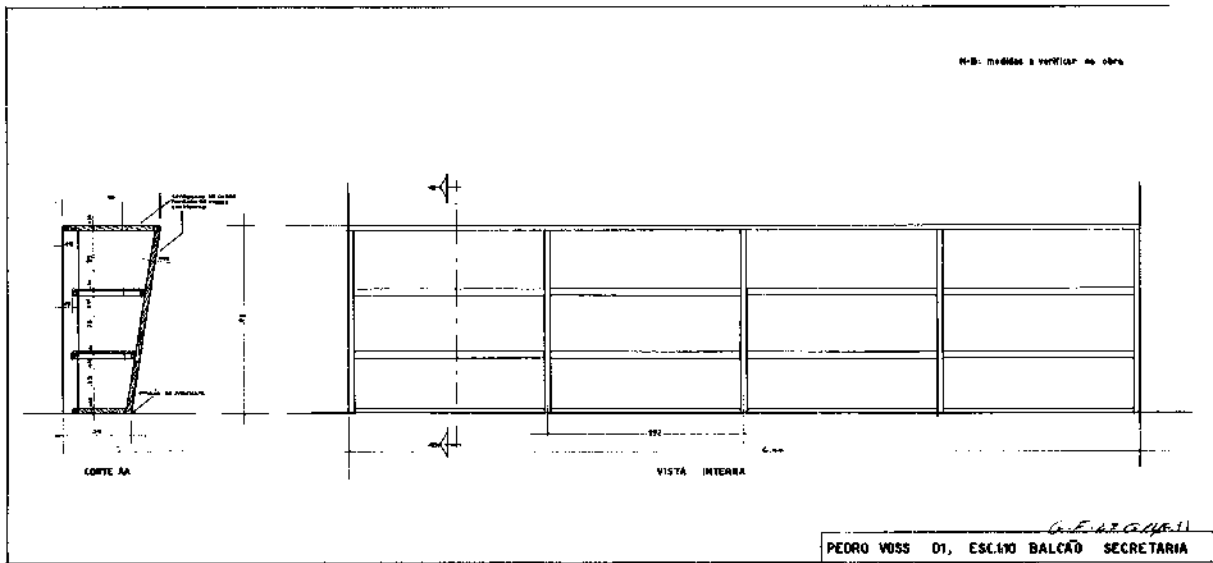
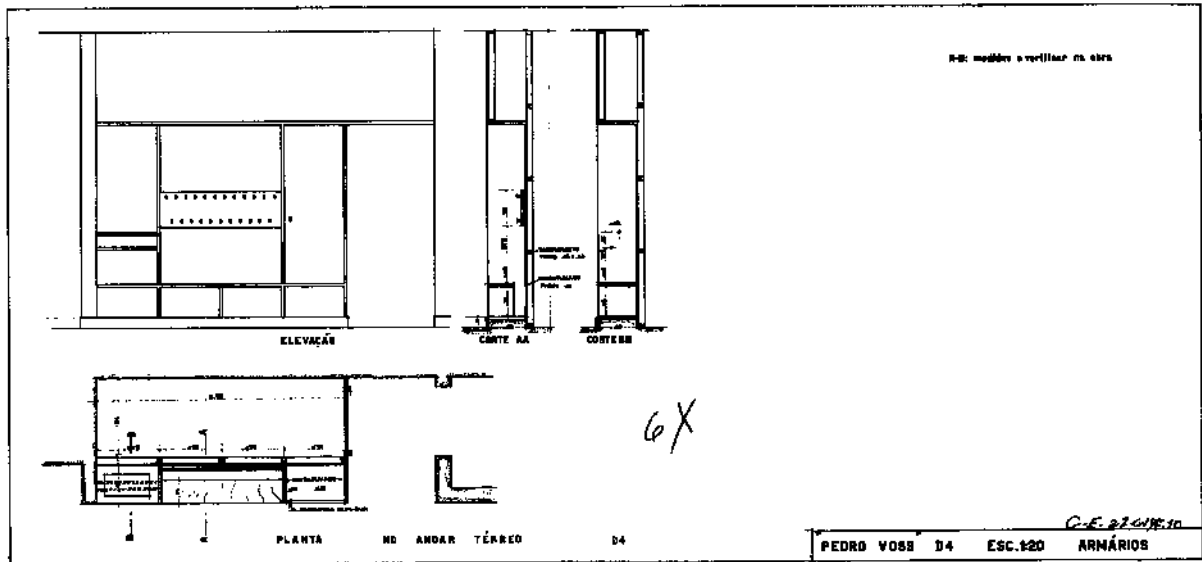
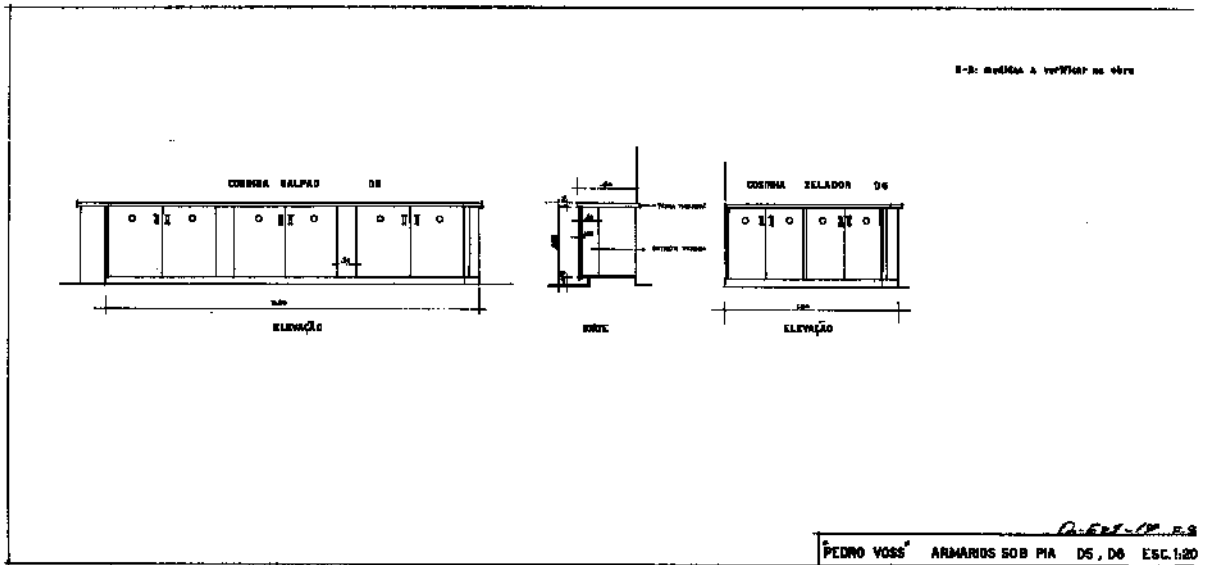

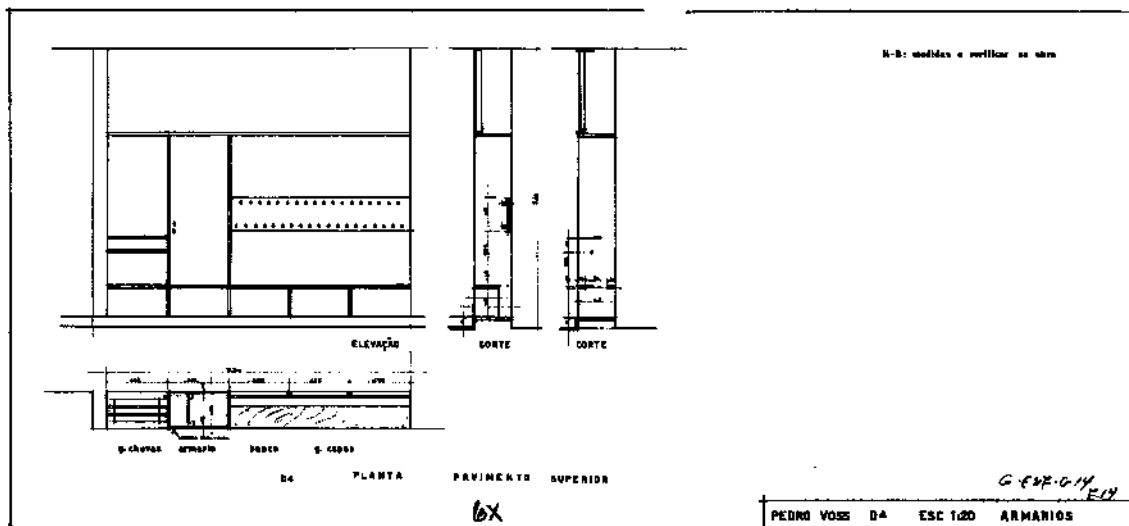
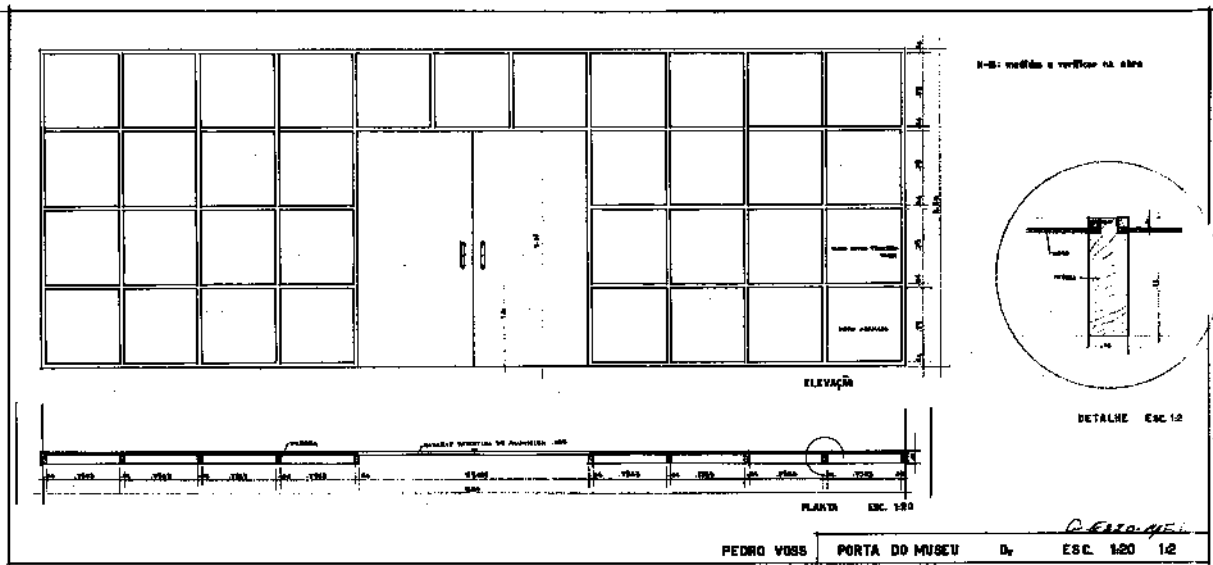
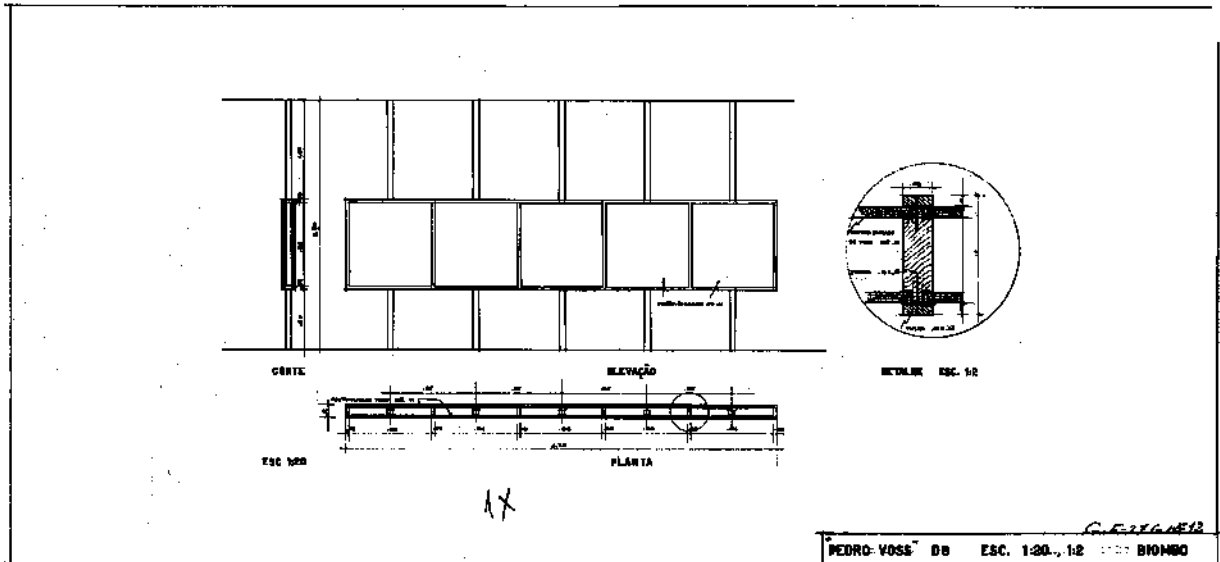

# Grupo Escolar na Vila Ipojuca 1949

## Grupo Escolar Romeu de Moraes

Arq. Oswaldo Corrêa Gonçalves

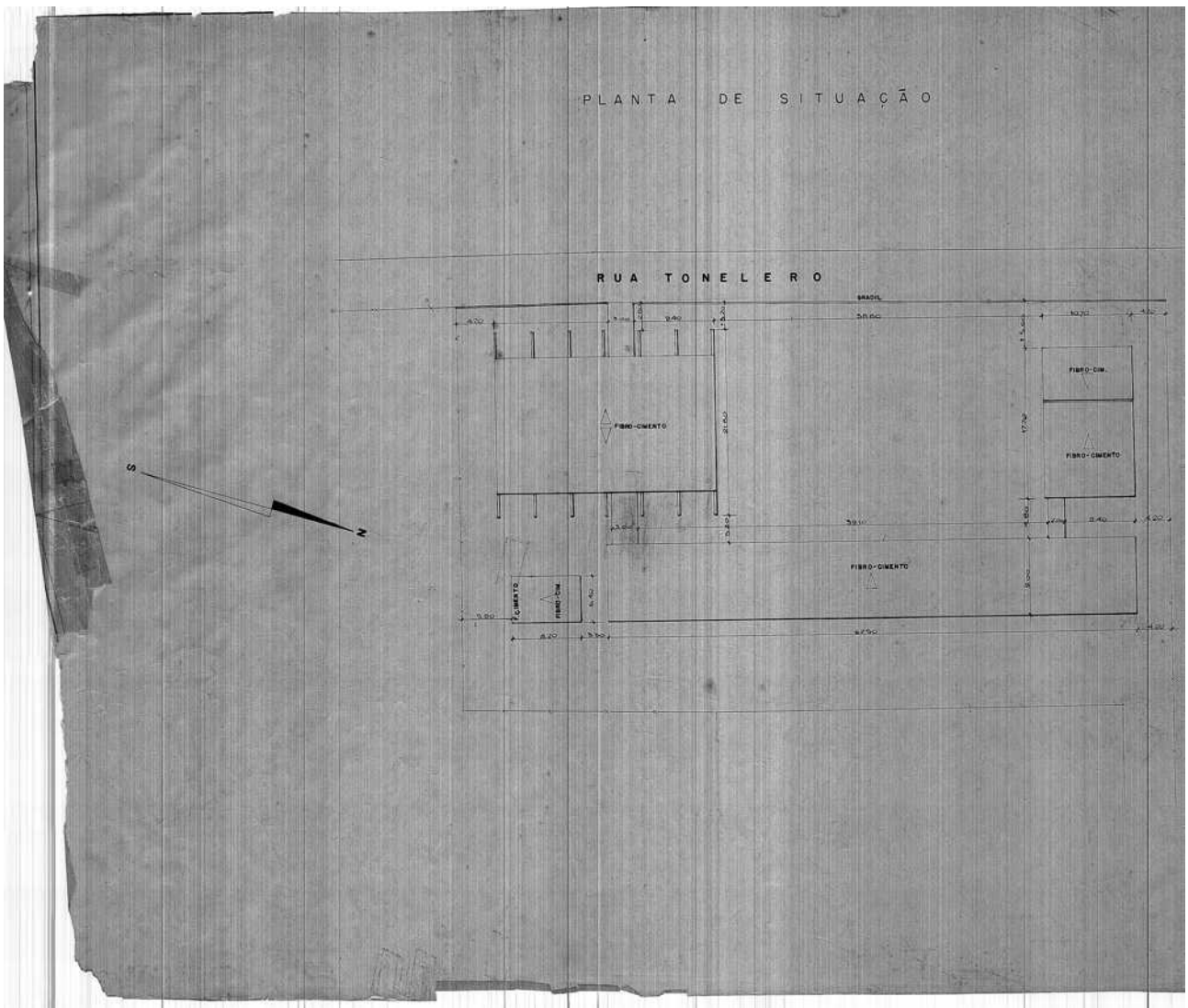

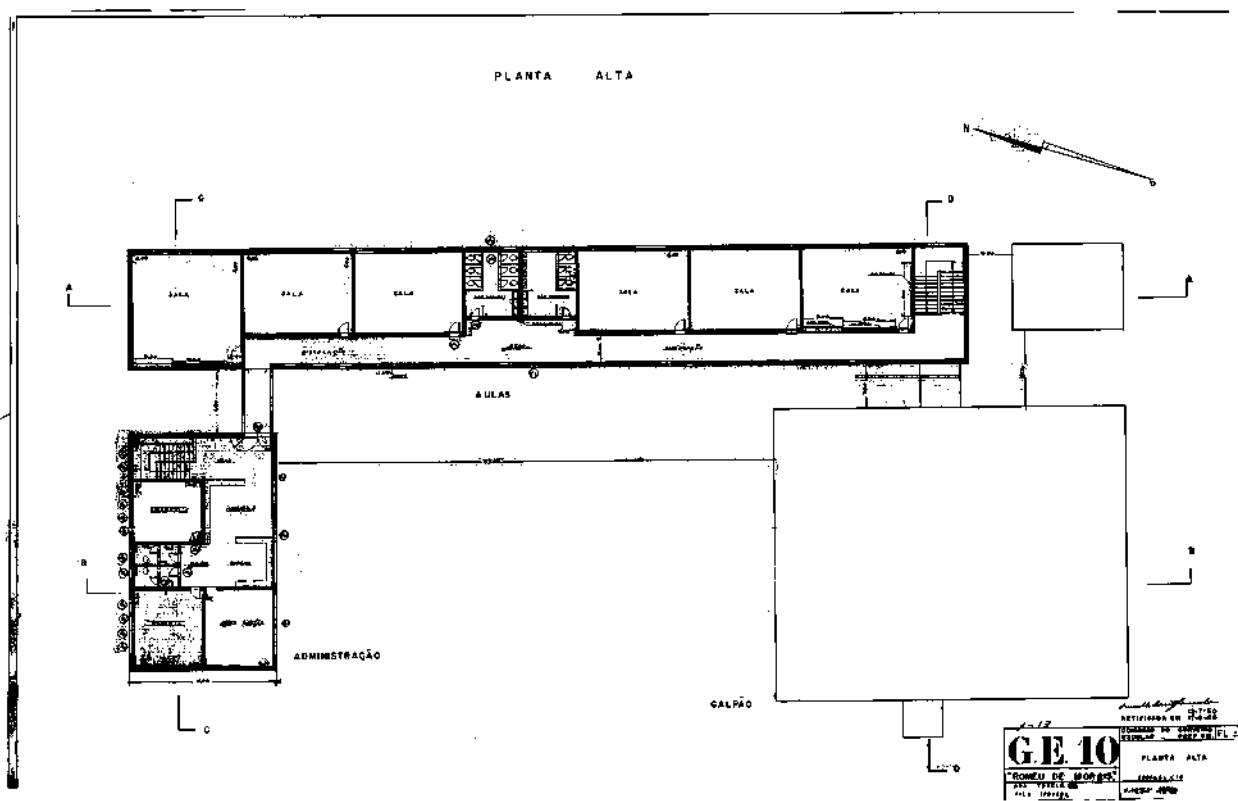
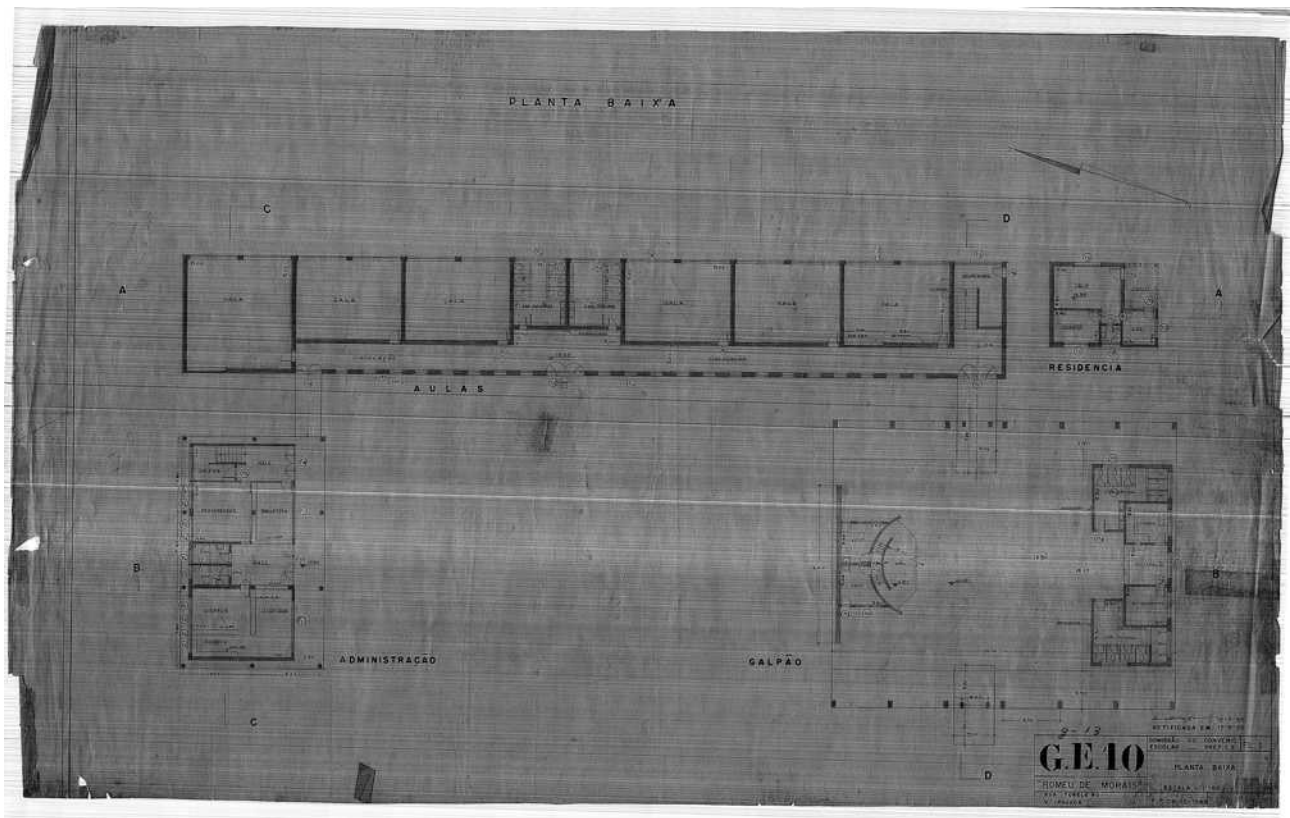

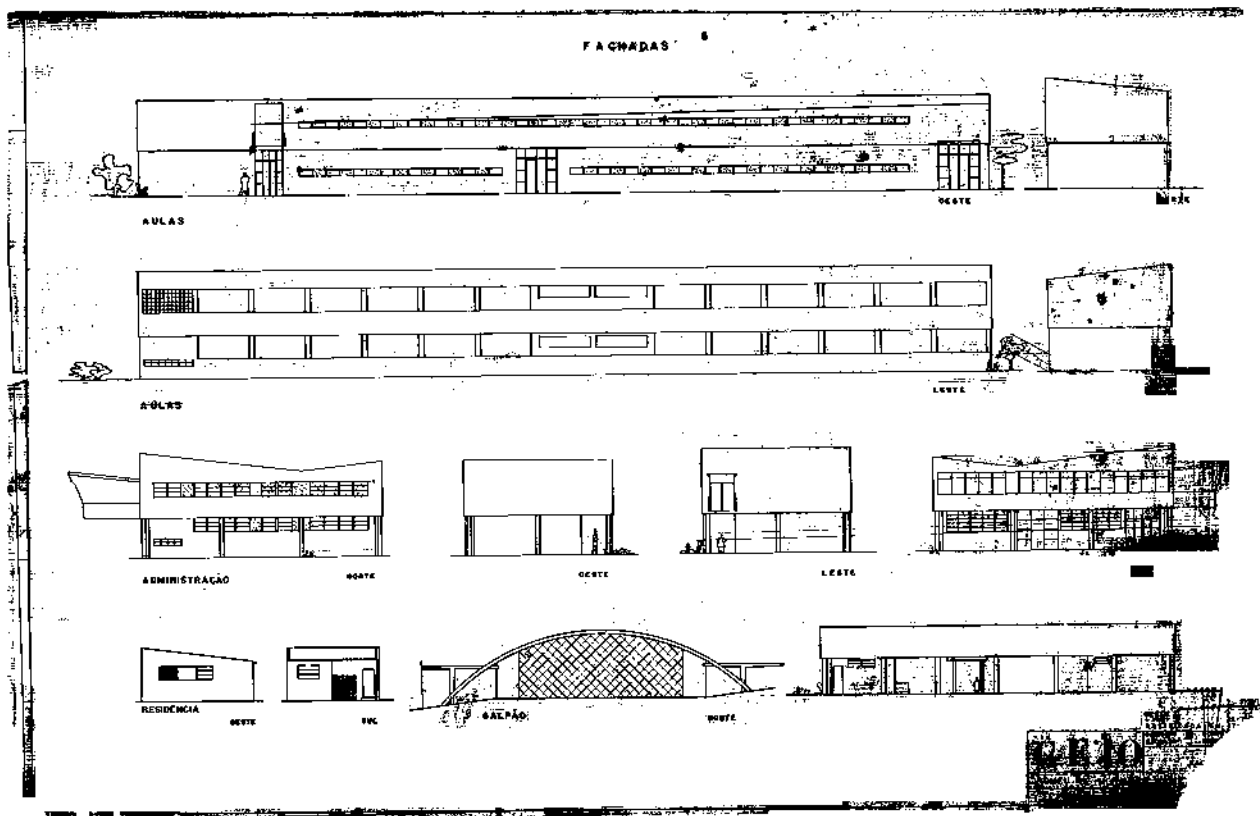
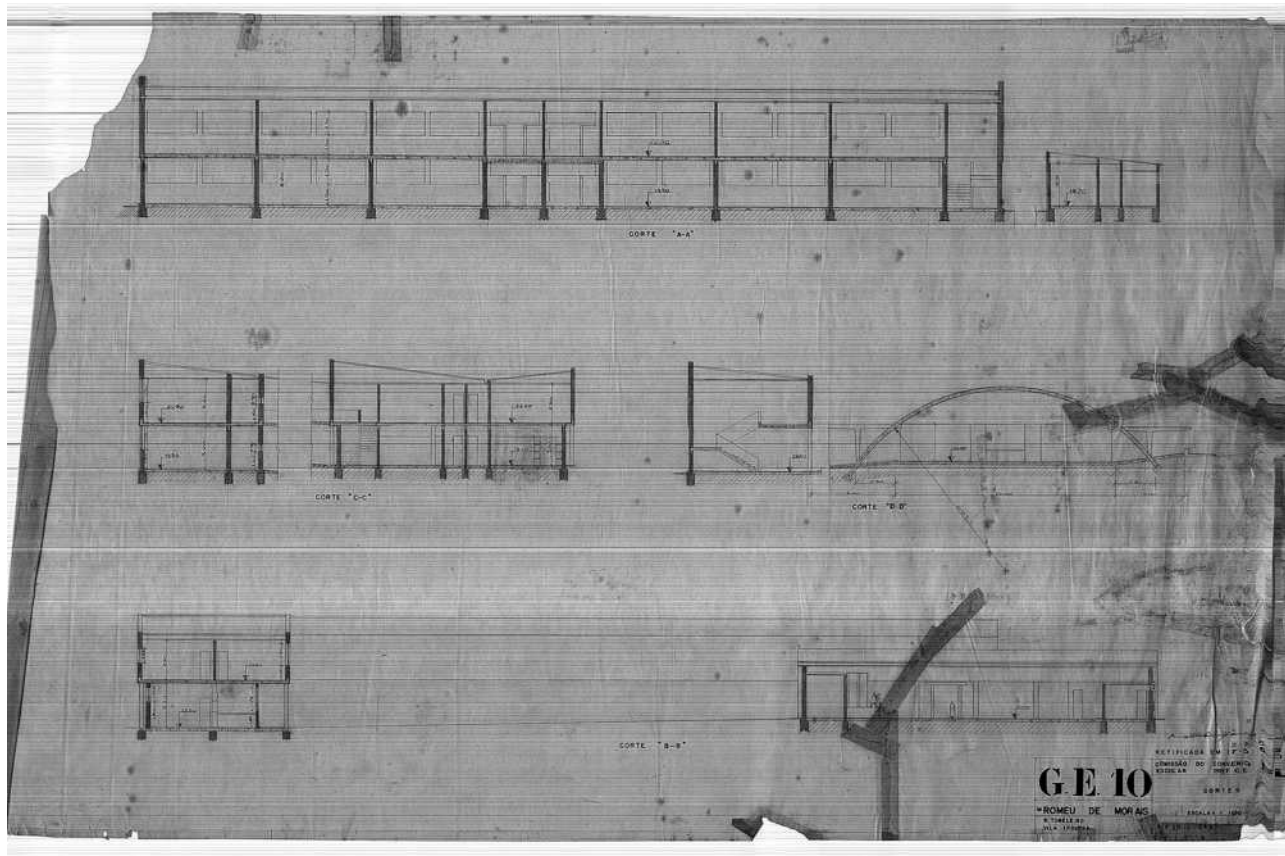

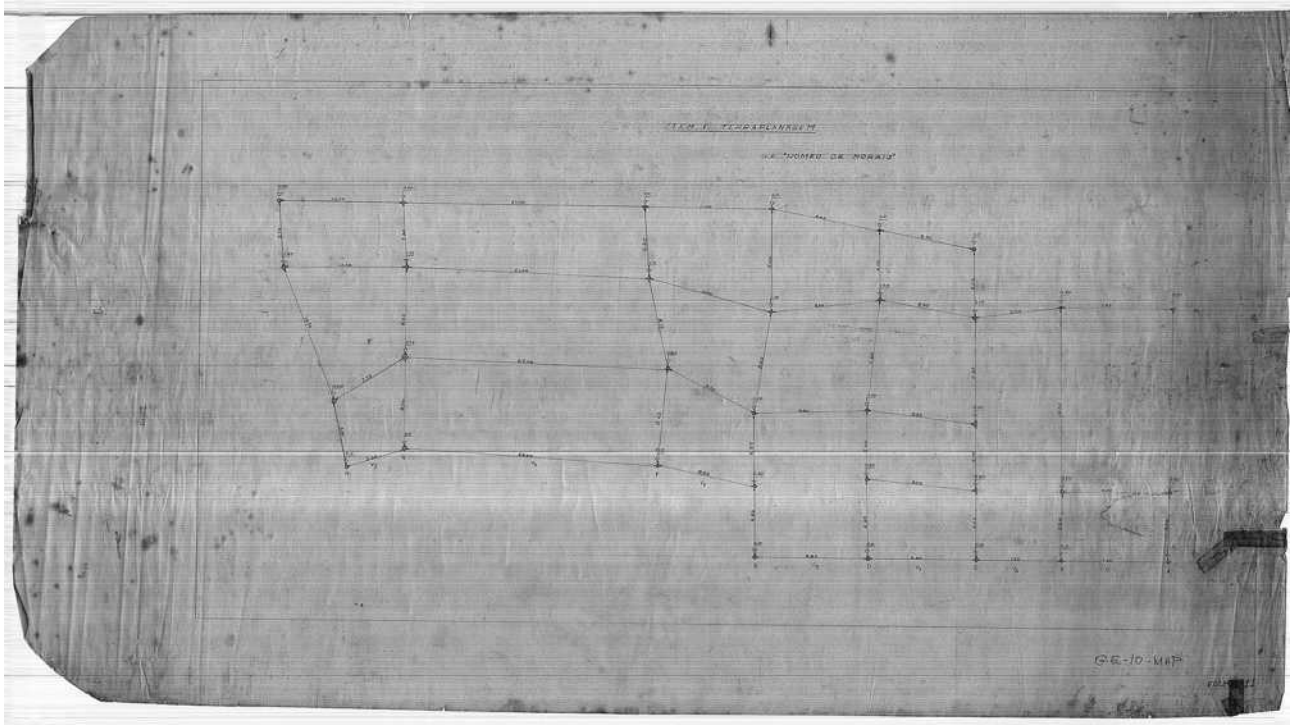
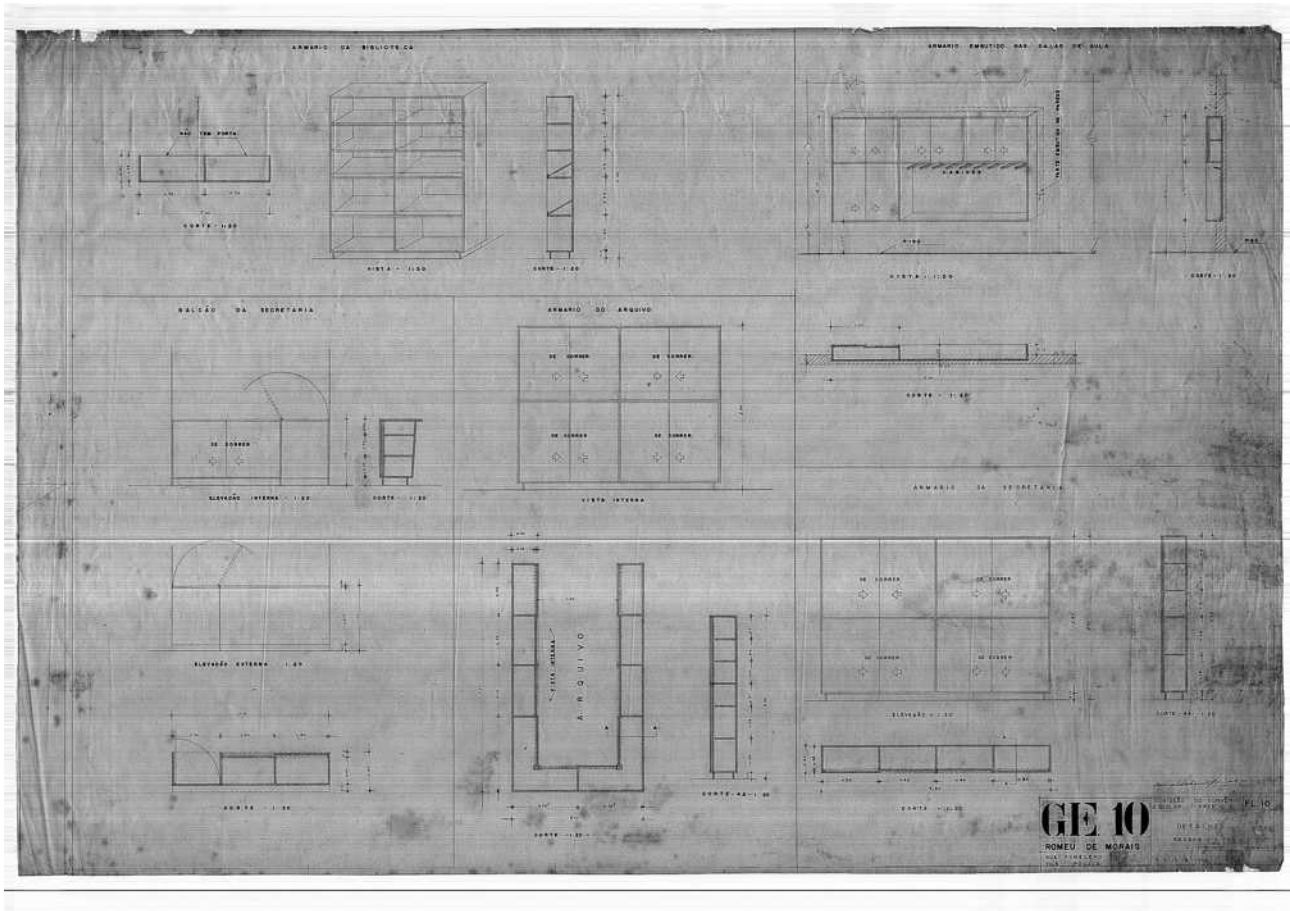

CEU 2002 – 2004

Arquitetura do Edifício

Projeto Tipo

Arq. Alexandre Delijaicov  
Arq. André Takiya  
Arq. Wanderley Ariza

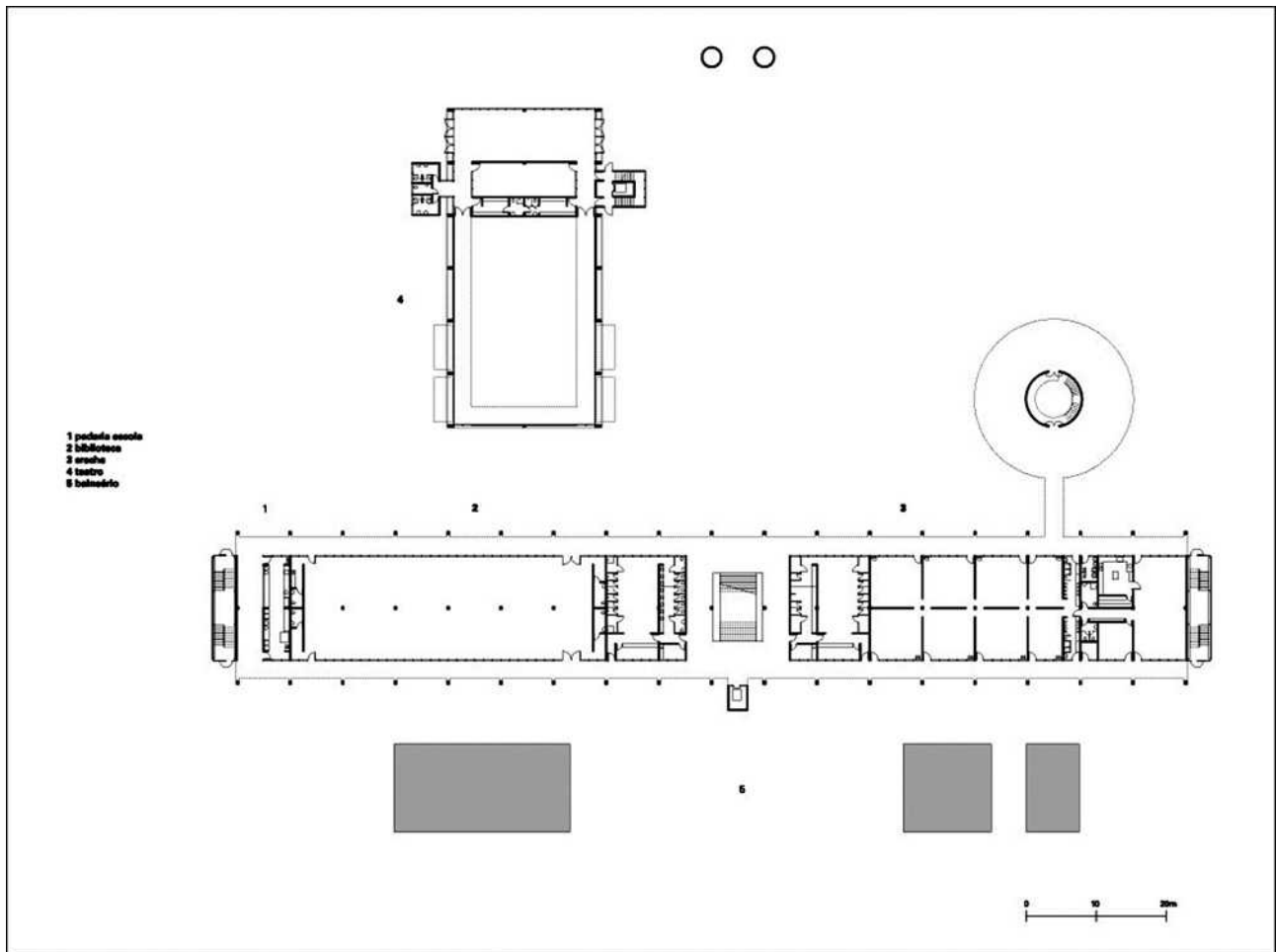



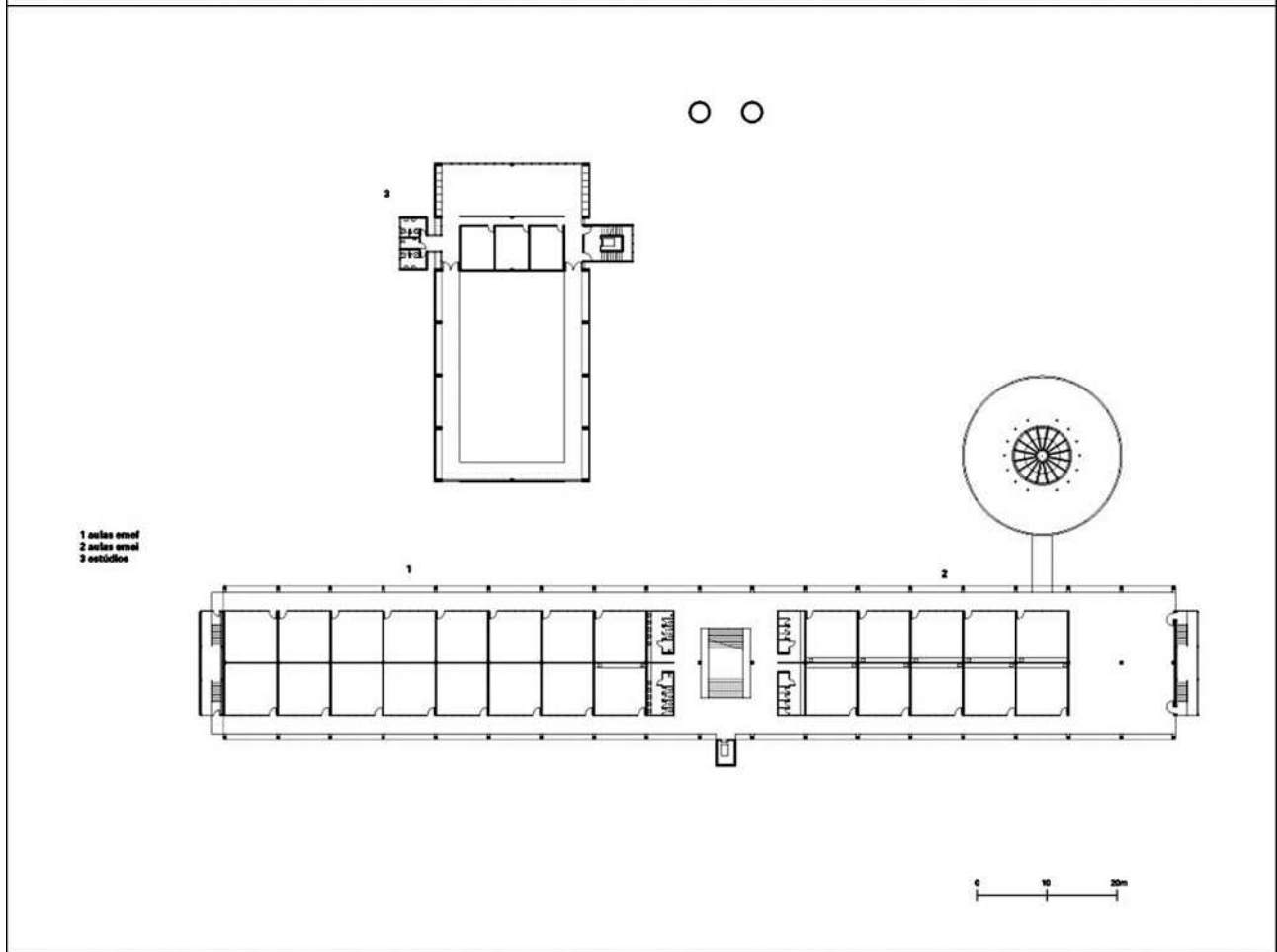
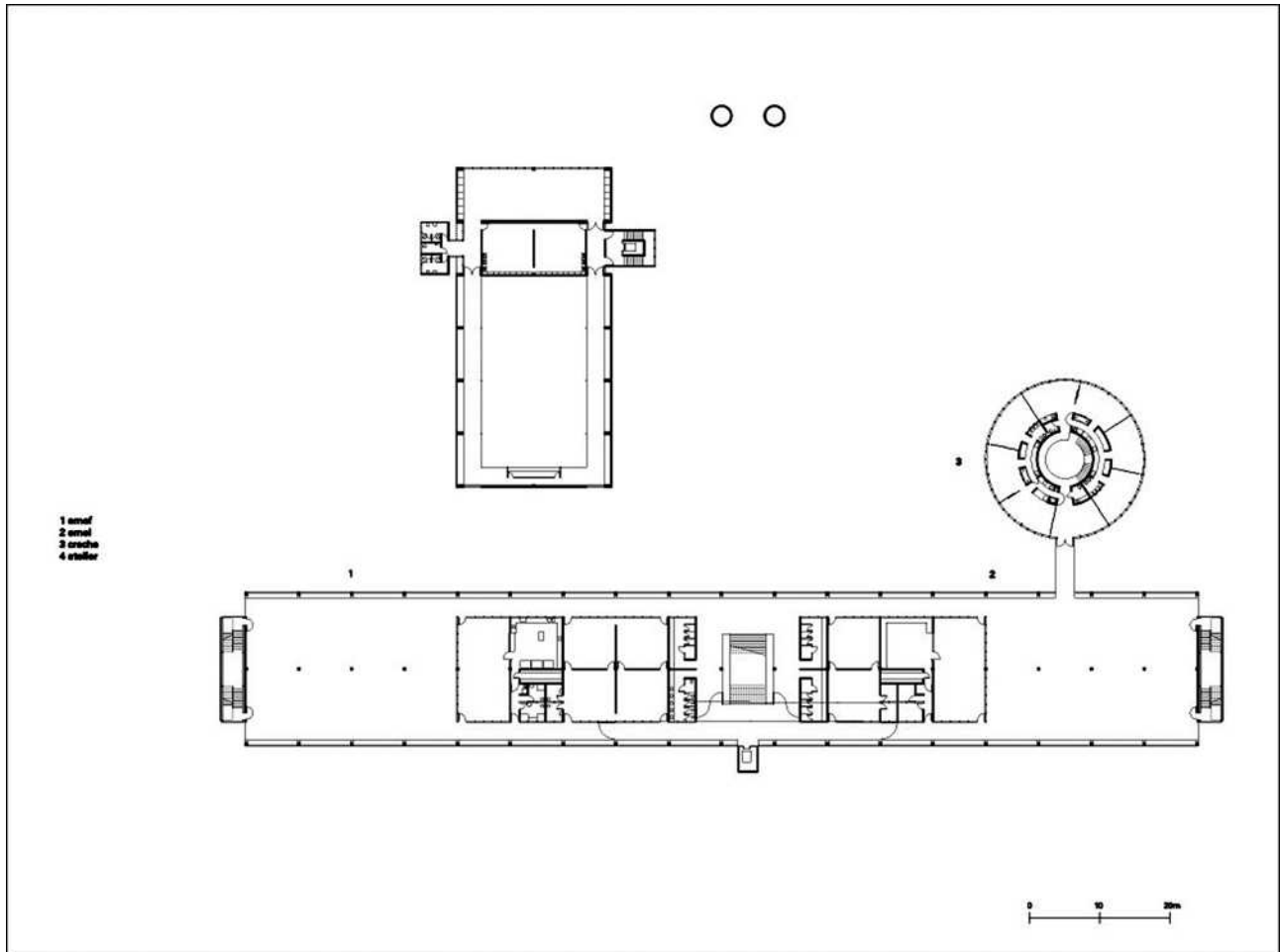

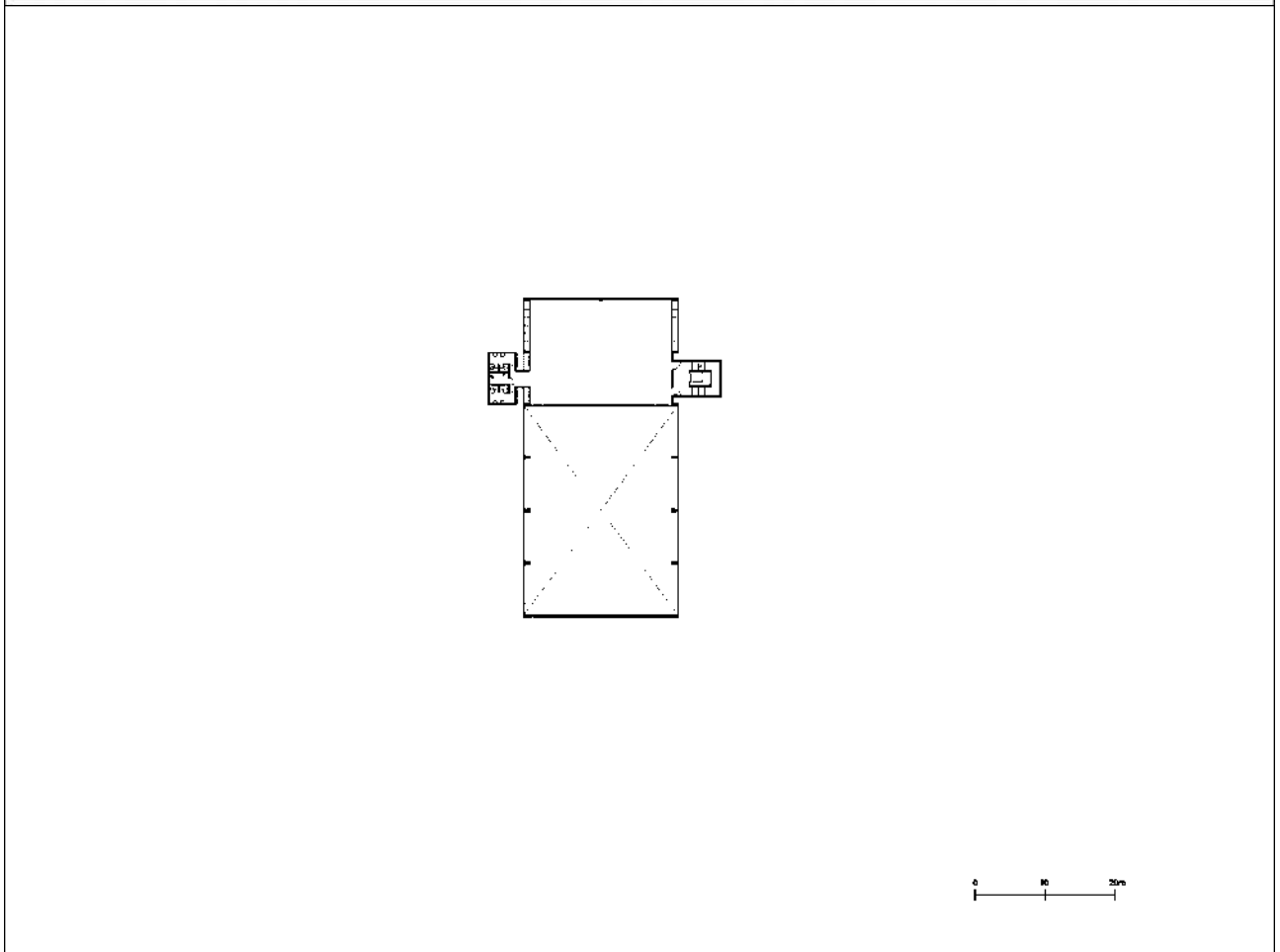
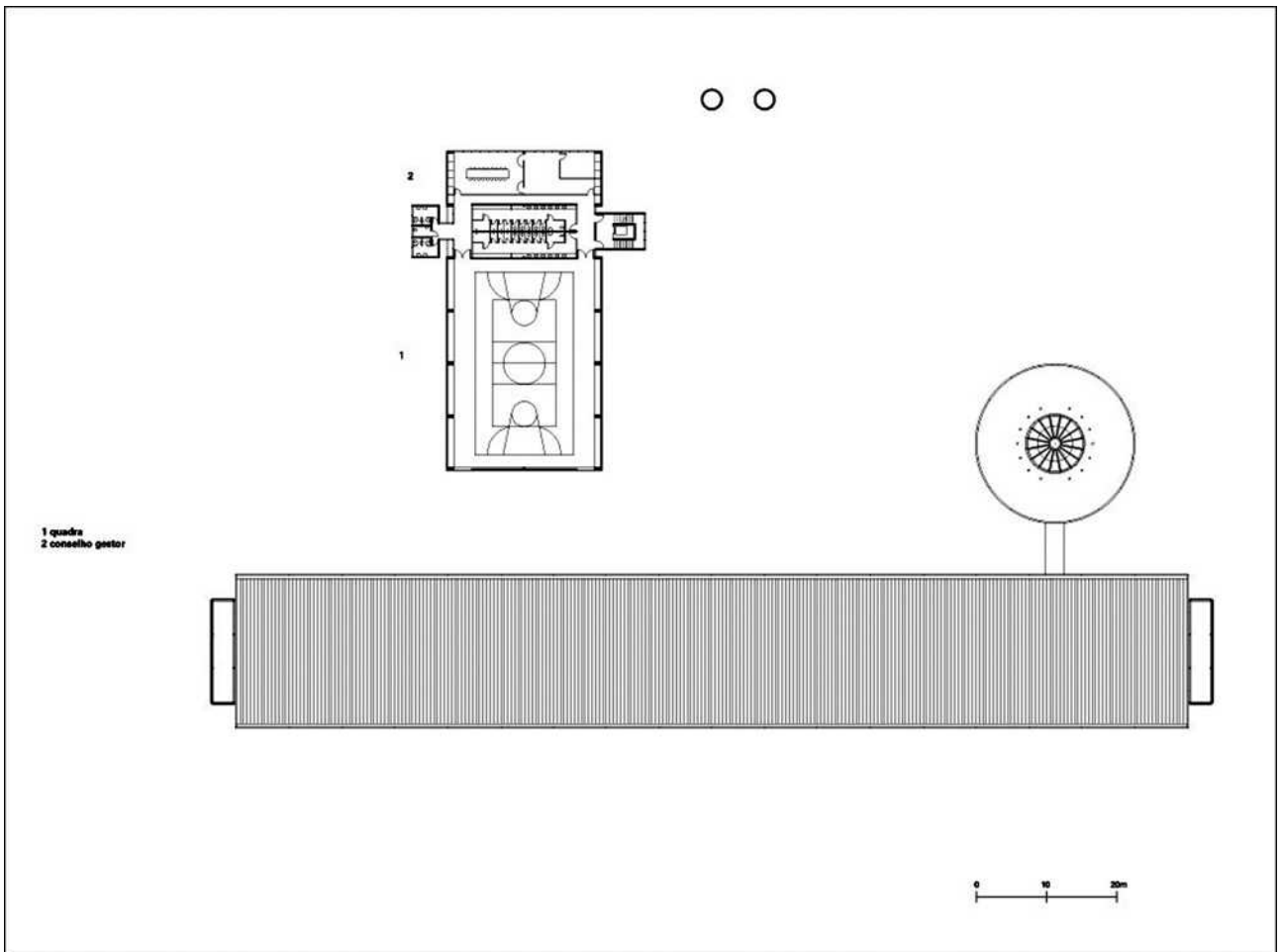



0 2 10 20m

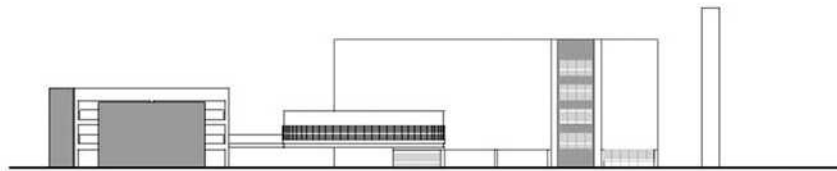

0 2 10 20m



0 2 10 20m

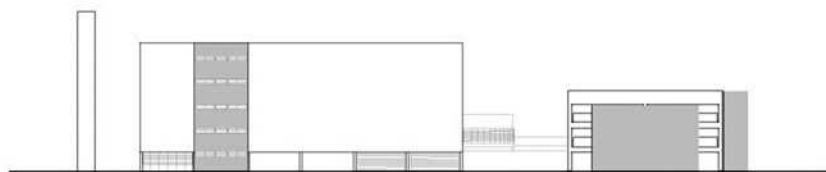

0 2 10 20m

# CEU

## Arquitetura do Implantação

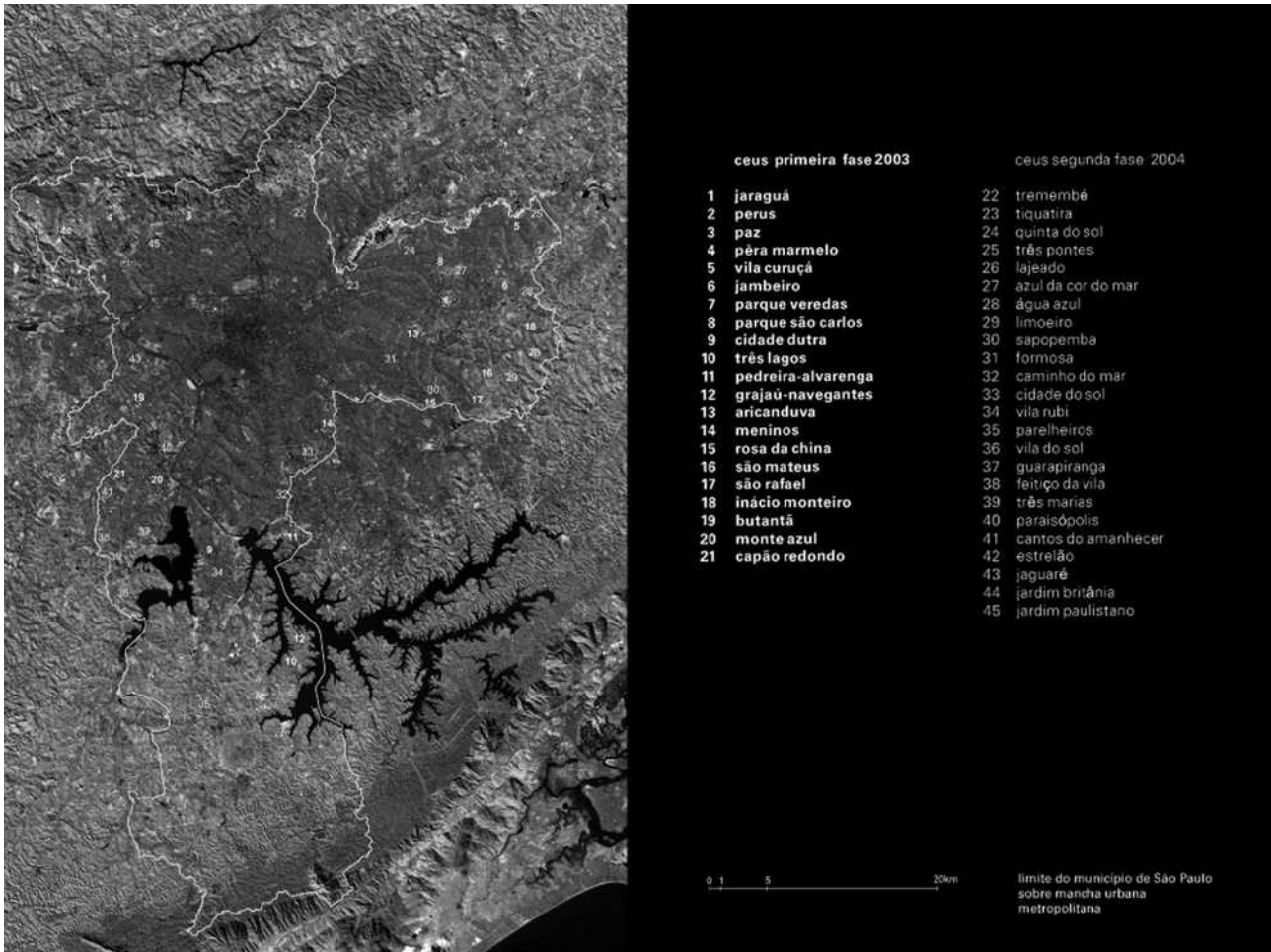

## CEU Jaraguá



0 30 100 m

## CEU Perus



0 30 100 m

- 1 centro velho
- 2 estação ferroviária
- 3 rio perus
- 4 centro novo

## CEU Paz

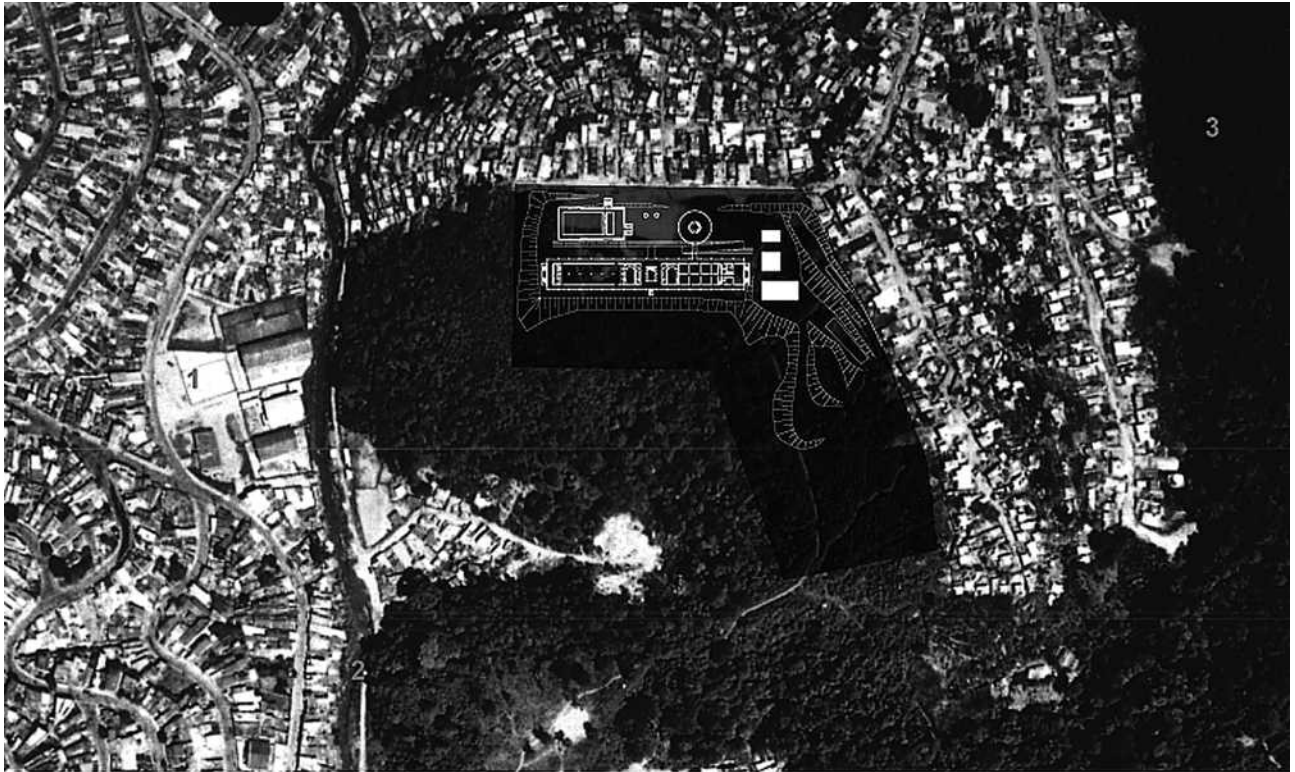

0 30 100 m

- 1 praça de equipamentos jd. vista alegre
- 2 córrego bananal
- 3 serra da mantiqueira

## CEU Pera Marmelo



0 30 100 m

- 1 ferrovia

## CEU Vila Curuçá



- 1 córrego itaquera
- 2 av. marechal tito

## CEU Jambeiro



- 1 metrô
- 2 córrego itaquera
- 3 ferrovia desativada



## CEU Parque Veredas



0 30 100 m

1 estrada tibúrcio de souza

## CEU Parque São Carlos



0 30 100 m

## CEU Cidade Dutra



0 30 100 m

1 av interlagos

## CEU Três Lagos



0 30 100 m

1 lago  
2 parque três lagos  
3 estrada do barro branco

## CEU Pedreira



0 30 100 m

- 1 estrada do alvarenga
- 2 favela pantanal

## CEU Navegantes



0 30 100 m

- 1 represa bilings
- 2 rua dos navegantes

## CEU Aricanduva



0 30 100 m

- |                           |                            |                   |
|---------------------------|----------------------------|-------------------|
| 1 av. dos latinos         | 4 rio aricanduva           | 7 centro cultural |
| 2 av. rio das pedras      | 5 córrego do cercado fundo |                   |
| 3 unidade básica de saúde | 6 biblioteca míltom santos |                   |

## CEU Meninos



0 30 100 m

- |               |
|---------------|
| 1 rio meninos |
| 2 são caetano |

## CEU Rosa da China



0 30 100 m

- 1 nascente
- 2 rua antônio de frança e silva

## CEU São Mateus



0 30 100 m

- 1 av francisco de melo palheta

## CEU São Rafael



0 30 100 m

- 1 adutora rio claro
- 2 av sapopemba
- 3 aterro sanitário são joão

## CEU Inácio Monteiro



0 30 100 m

- 1 córrego guaratiba
- 2 av dr guilherme de abreu sodré

## CEU Butantã



0 30 100 m

- 1 rodovia raposo tavares
- 2 av eng. heitor eiras garcia
- 3 escola estadual

## CEU Casablanca



0 30 100 m

- 1 estrada de itapeverica
- 2 metrô

## CEU Campo Limpo



0 30 100 m

- 1 av carlos lacerda
- 2 rio pirajussara



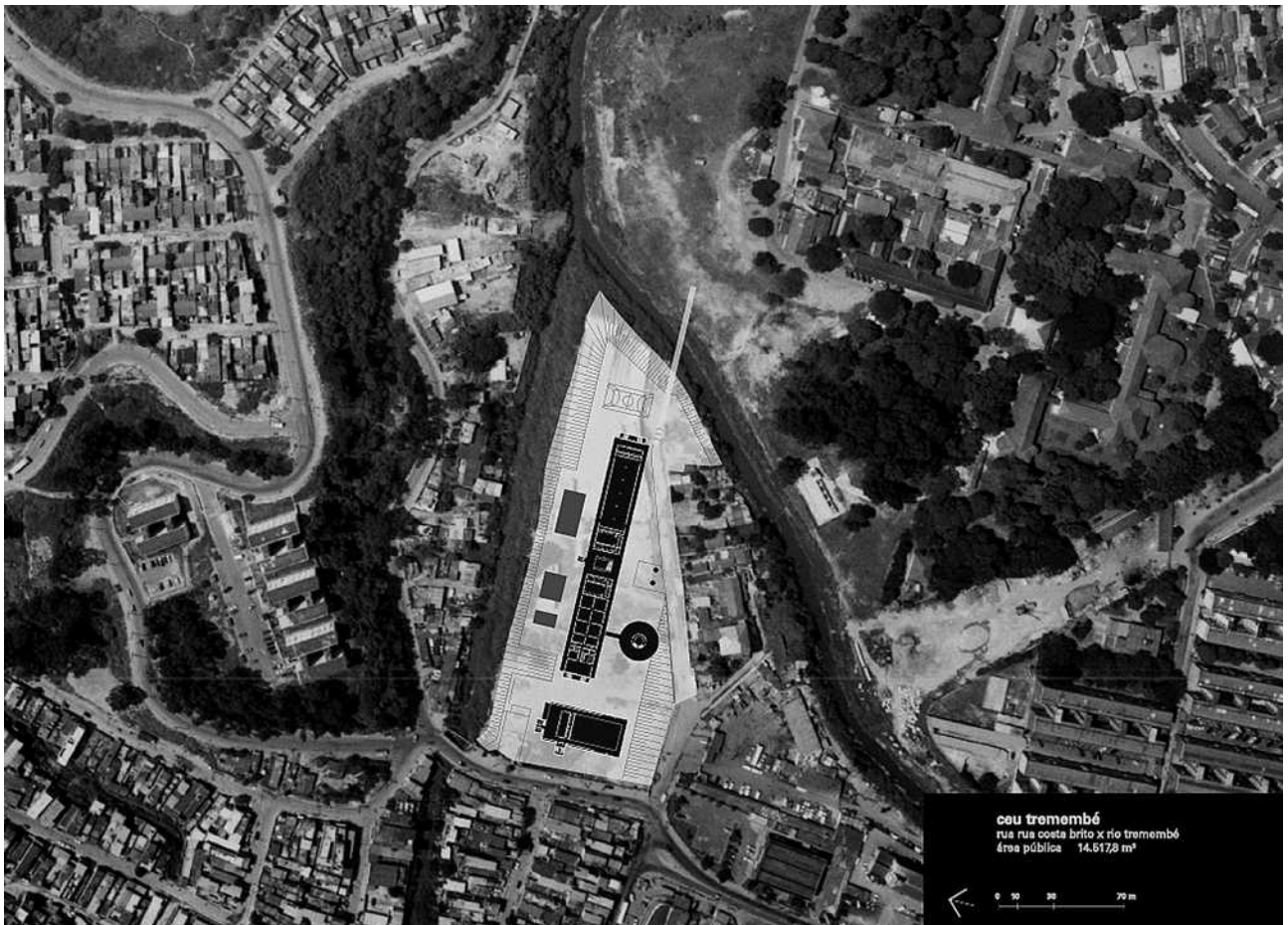

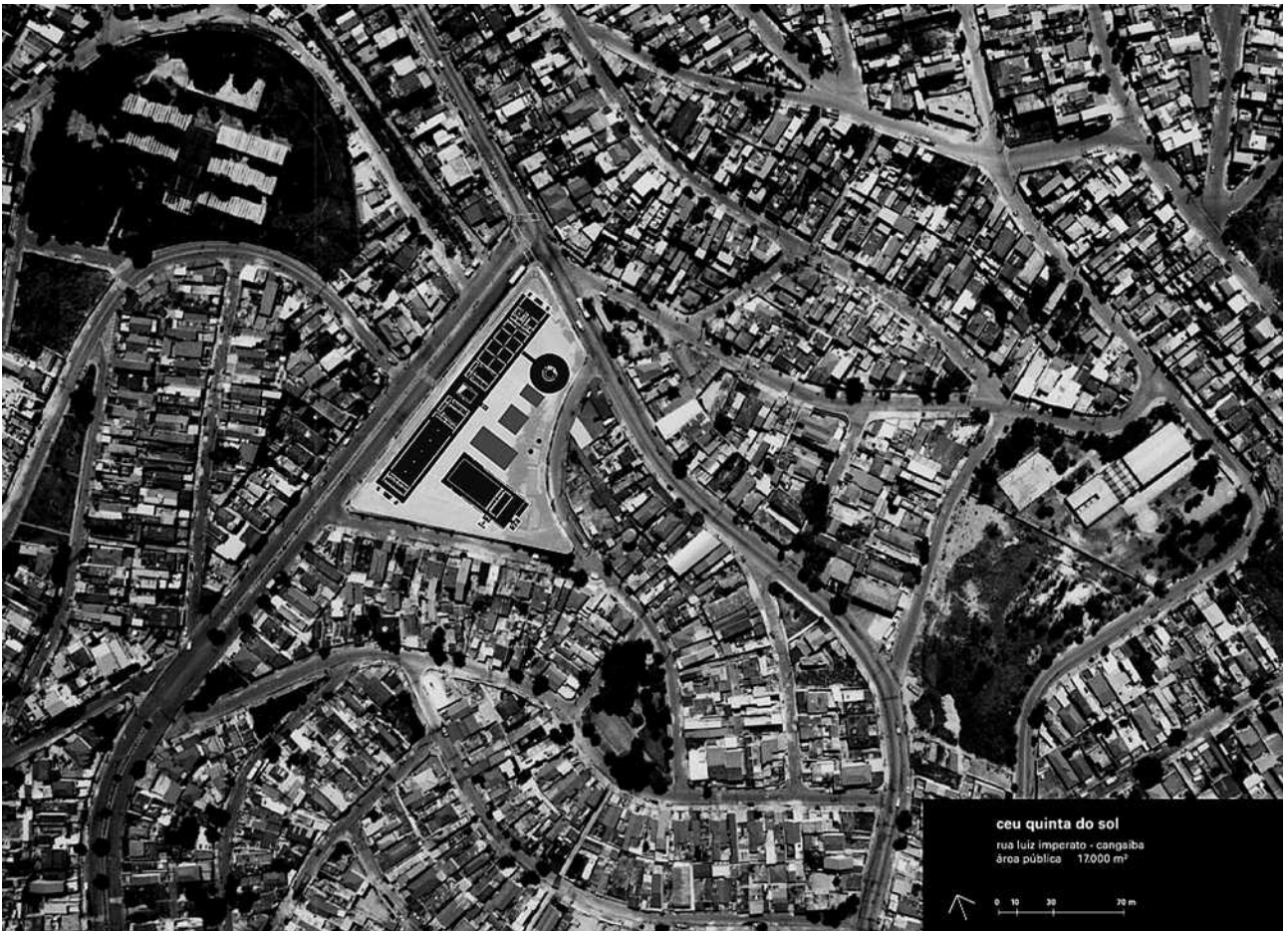

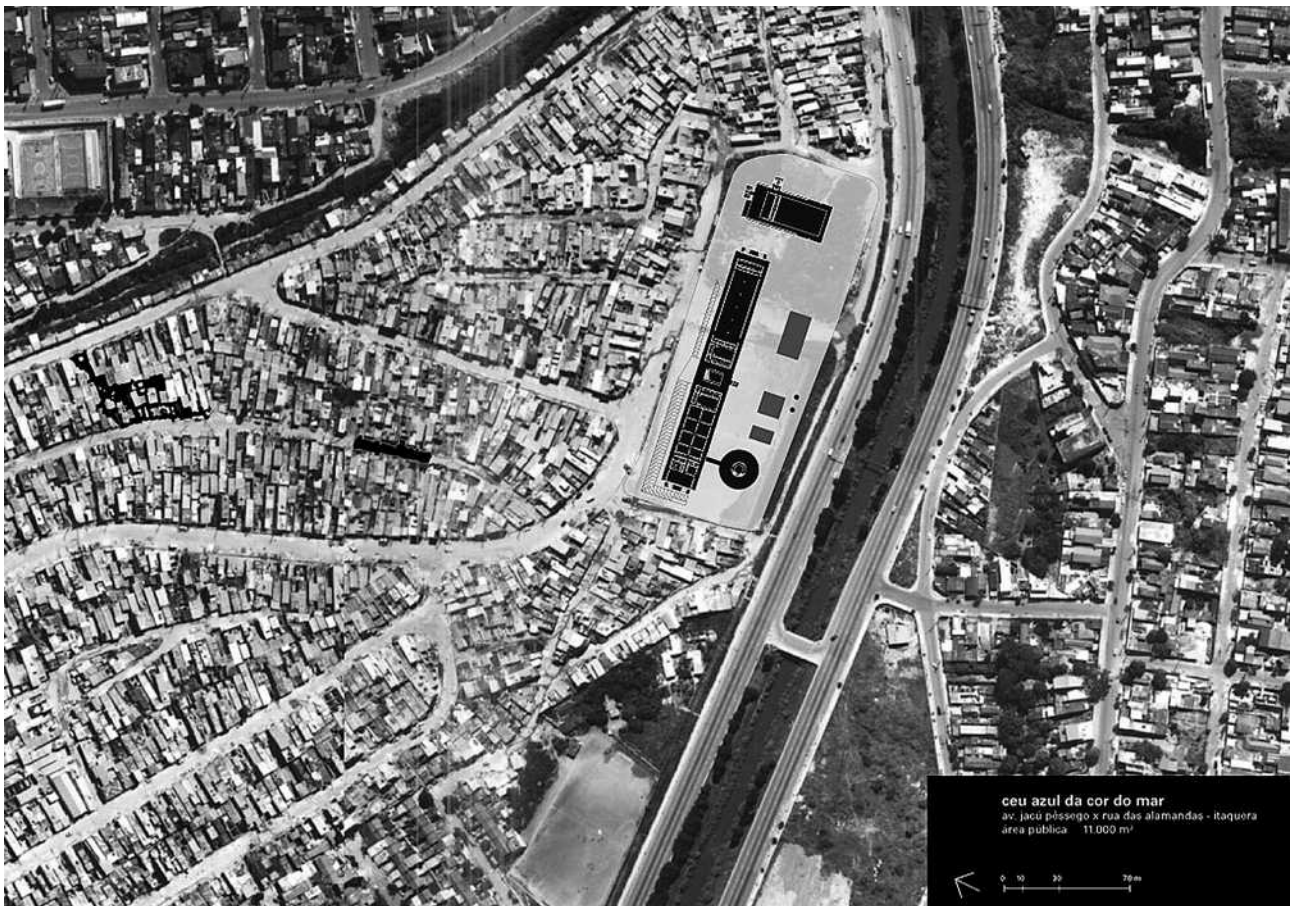





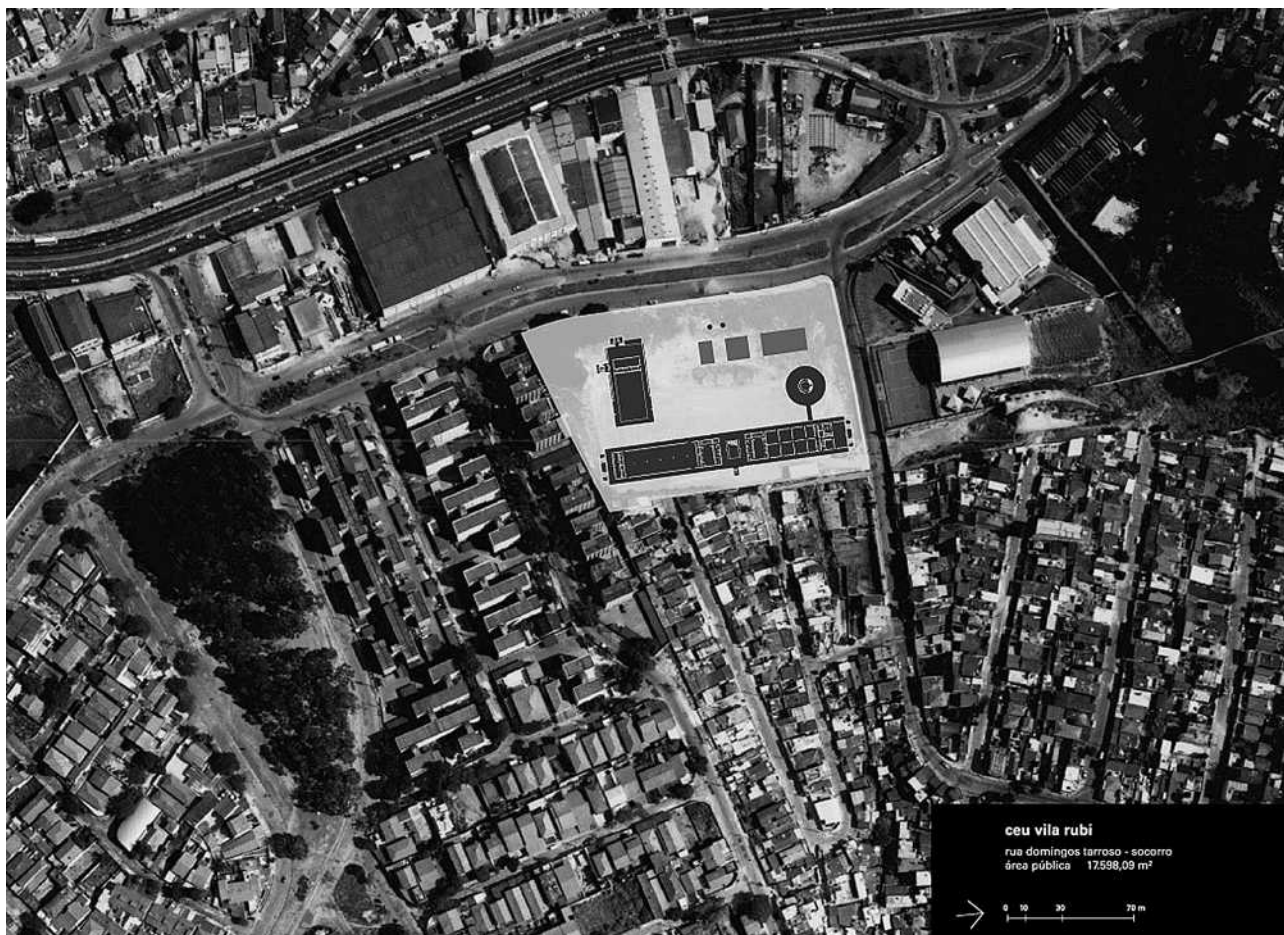

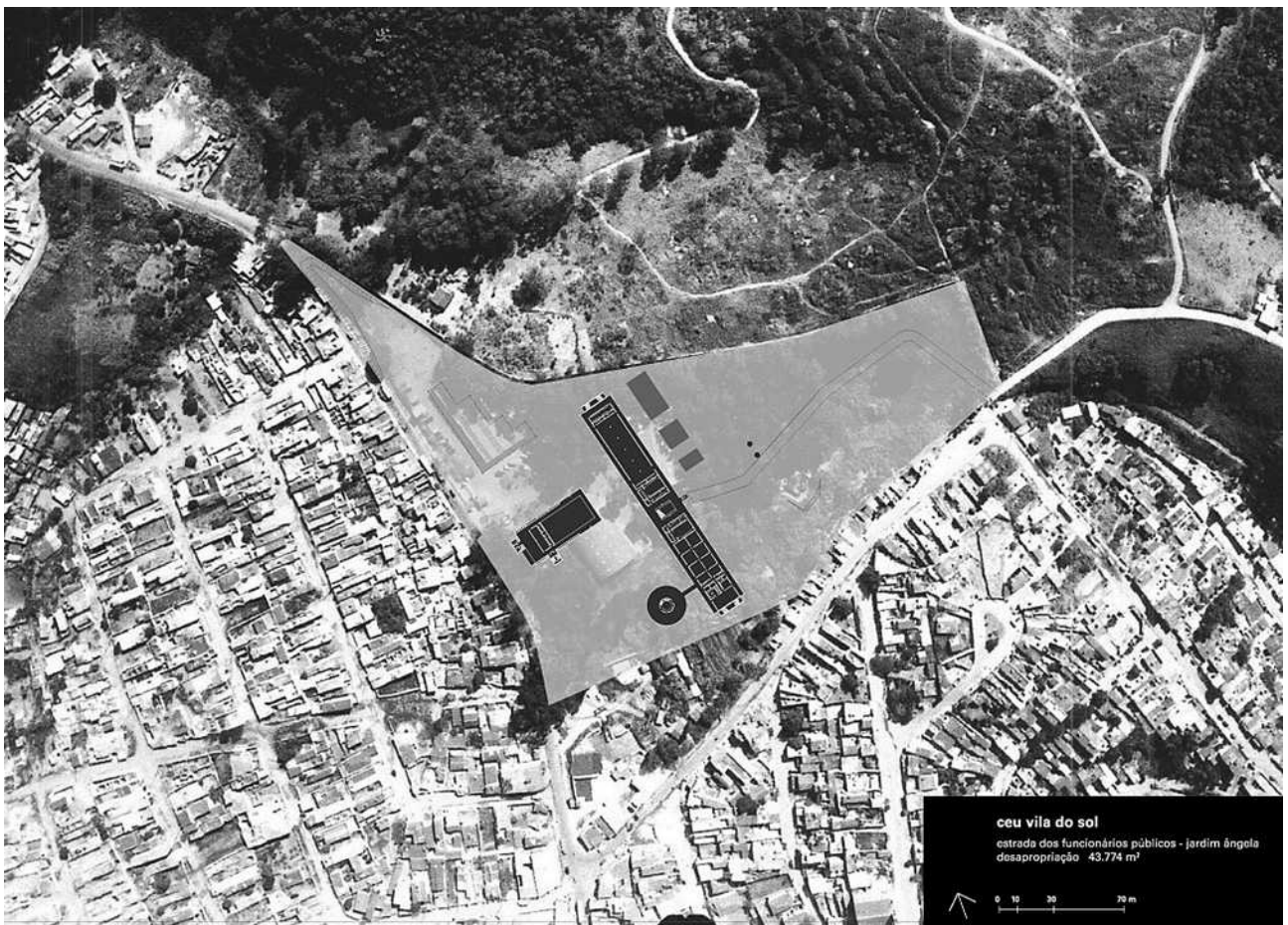

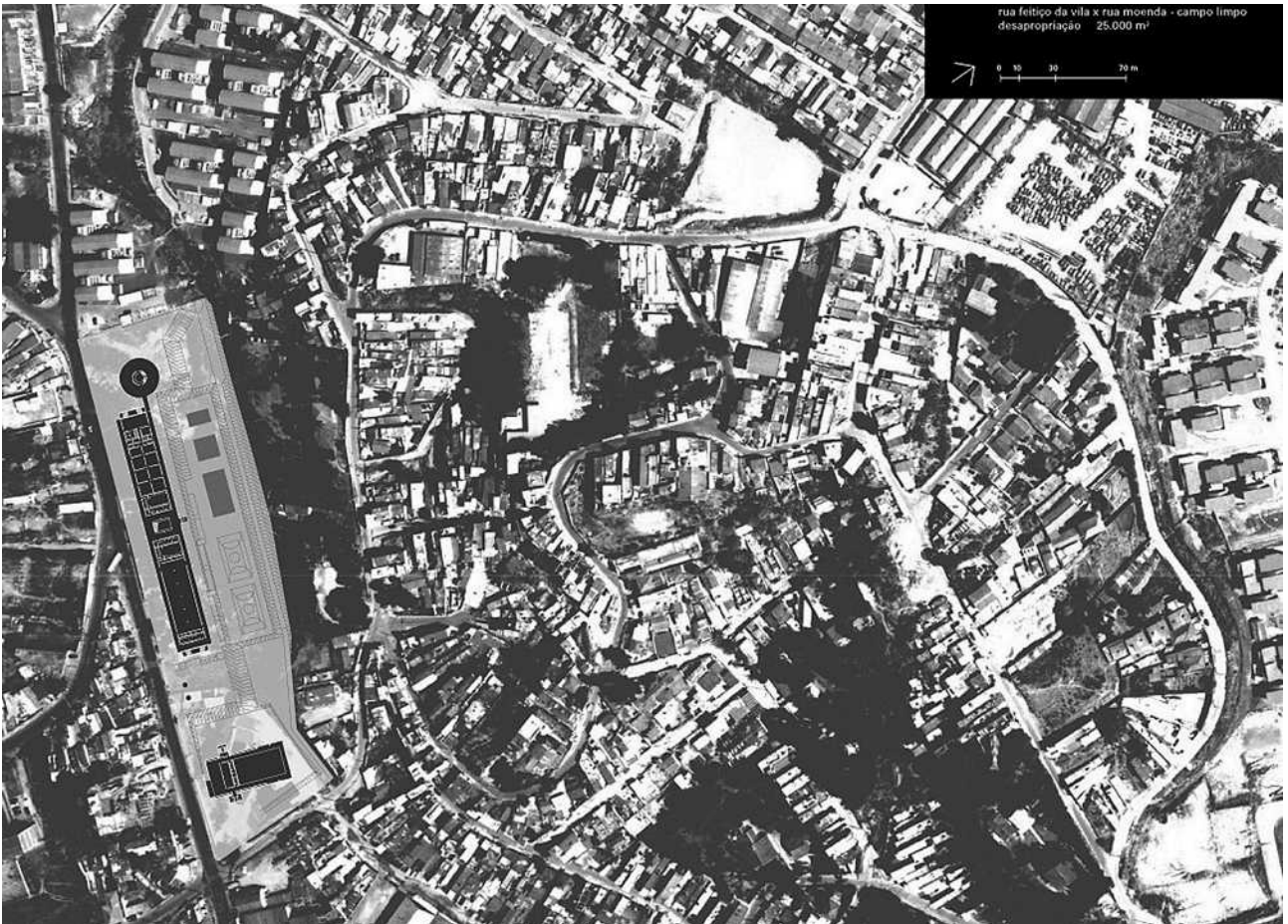
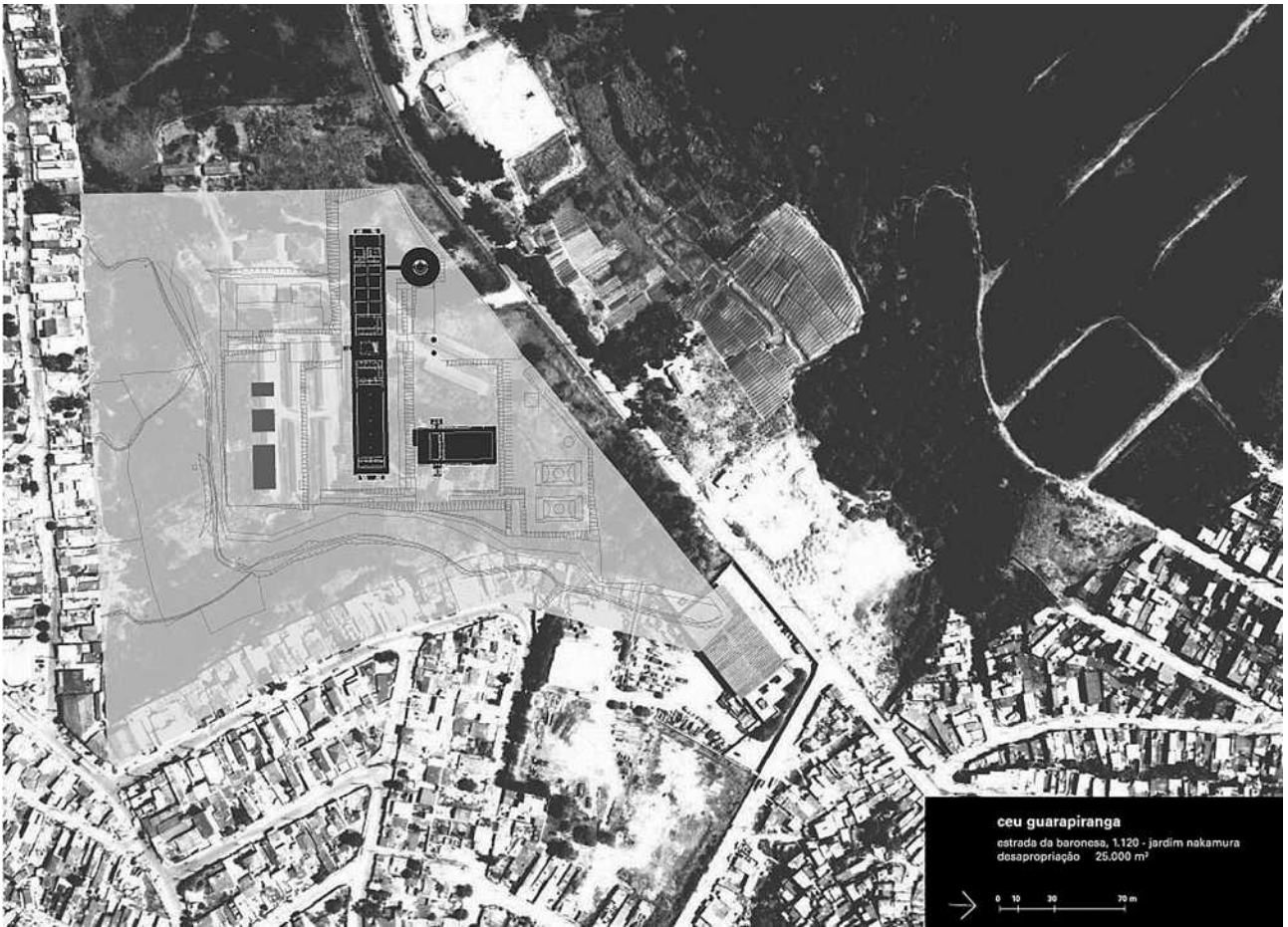







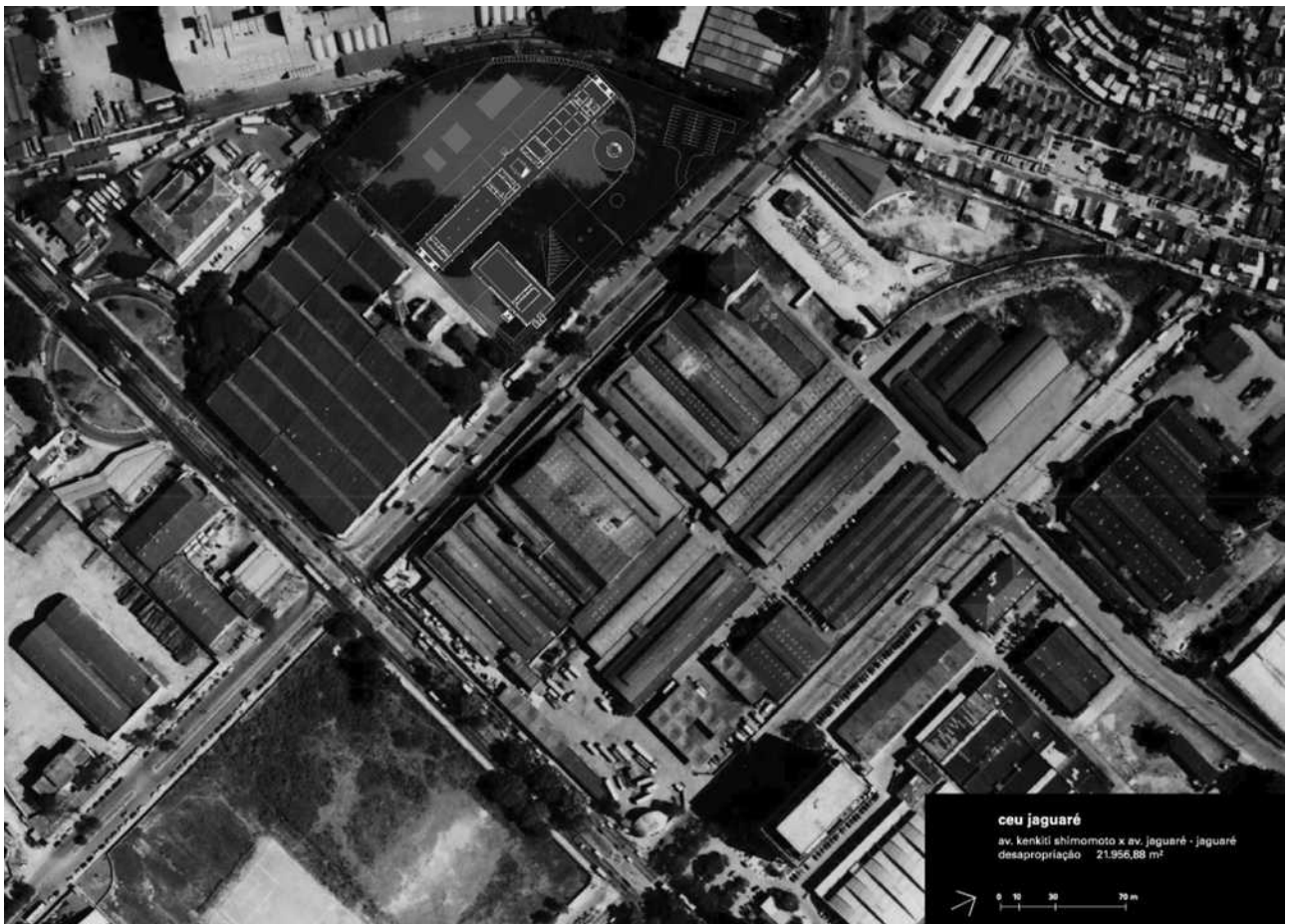



# Centros Educacionais Unificados

---

## Ficha Técnica

### **Prefeitura do Município de São Paulo**

Prefeita: Marta Suplicy

### **Secretaria Municipal de Educação**

Secretária: Maria Aparecida Perez  
Eni Mariza Maia (2001 – 2002)

### **Chefe da ATP – Coordenadora do Projeto CEU**

Elizabeth de Lourdes Avelino

### **Assessor Técnico Educacional**

João Alves de Bosco

### **Assessora Técnica Ana Beatriz Goulart de Faria**

Dulce Aquino Placa

### **Secretaria Municipal de Cultura**

Secretário: Celso Frateschi  
Marco Aurélio de Almeida Garcia (2001 – 2002)

### **Secretaria Municipal de Esportes, Lazer e Recreação**

Secretária: Nádia Campeão

### **Secretaria Municipal de Finanças e Desenvolvimento Econômico**

Secretário: Luis Carlos Fernandes Aponso  
João Sayad (2001 – 2002)

Chefe de Gabinete: Fernando Haddad

### **Secretaria Municipal de Serviços e Obras**

Secretário: Osvaldo Misso  
Jorge Fontes Hereda (2001 – 2002)

**Departamento de Edificações – EDIF**

Diretor: Ademir José Morais Matta

Assistência Jurídica: Nanci Al Assal  
Márcia Donatti Gubert

Assistência Técnica: Alfredo Teixeira Jr.  
Claudinei da Silva  
Eduardo Calejon  
Marcos Santiago Lopes  
Mário Ramos  
Ricardo Hayashi

**Divisão Administrativa – EDIF 1**

Diretor: Eduardo Fernando Munhoz

**Divisão Técnica de Orçamento – EDIF 2**

Diretora: Maria Solange T. F. de Campos

**Divisão Técnica de Projetos – EDIF 3**

Diretor: Luiz Fernando Pires Guilherme  
Wanderley Ariza (2001 – 2002)

**Divisão Técnica de Planejamento – EDIF 4**

Diretora: Roberta M. B. Silva Groke

**Divisão Técnica de Obras – EDIF 5**

Diretor: Roberto Levy Jorge

**Chefe de Seção Técnica de Projetos:**

André Takiya

Coordenadores:

Eládia Siqueira Gios

Julio Takahiro Hato

Margarete M. O. Godoi

**Arquitetos:** Alexandre Delijaicov, André Takiya, Andréa Claro, Edécio Sanchez, Eiji Ueda, Eliana S. Matuck Ramos, Estela Morato, Fernando Tavares, Fernando Henriques Jr., Jane W. de Freitas, Jorge Miyazato, Laís Tescari, Lisete L. F. de Souza, Margarida Laurindo, Miria Branco Giuliani, Patrícia Okuda, Regina Monteiro, Ruth Cassab Brólio, Slivana Santopaolo, Silvania Vettorazzo, Suely Cabrerizo Diem, Valéria Lindemberg, Vera Lúcia Fonseca, Wanderley Ariza

**Estagiários:** Accacio Gomes de Mello Jr., Ana Luiza Addor, Cristiane Coelho Teixeira, Diogo Damásio, Felipe Annunziato, Fernanda Aiex, Gabriela Trigo Rodrigues, Giovana Cavalheiro, Larissa Mora, Luiz Imenes, Luiz Ricardo Florence, Marcelo Makio, Mariana Vilela, Renato Mentone, Richard Spengler, Vanessa Grossman

**Topografia e desenho:** Ademar Vasconcelos, Arivaldo Januário, Luiz Carlos Vicente, Luis Paixão

**Expediente:** Alexandre José de Almeida, Benedita do Nascimento, Neusa M. de Campos, Suseli Novelli Lobo

## Projeto

**Arquitetos:** Alexandre Delijaicov, André Takiya, Wanderley Ariza

### Projeto Executivo de Arquitetura do Projeto Tipo

**Versão 1:** WM Arquitetura s/c Ltda.

**Arquitetos:** Walter Makhohl, Mirian Vaccari, Camila Renault, Márcio Guannieri, Rogério Nagatani

**Versão 2:** Morais + Puntoni Arquitetos Associados s/c Ltda.

**Arquitetos:** Álvaro Puntoni, Ana Rita Amaral, Geraldo Vespaziano Puntoni, Juliana Conradini, Pablo Hereñu, Ana Beatriz G. de Faria

**Versão 3:** Equipe EDIF 3

**Arquitetos:** Alexandre Delijaicov, André Takiya, Andrea Claro, Fernando Henriques Jr., Fernando Tavares, Patrícia Okuda, Wanderley Ariza

**Estagiários:** Accacio Gomes de Mello Jr., Andrei Almeida, Ciro Miguel, Diogo Damásio, Eliane Kuwabara, Felipe Annunziato, Fernanda Aiex, Giovana Cavalheiro, Larissa Mora, Luciana Casal del Rey, Luciana Lachaitis, Luiz Imenes, Luiz R. Florence, Marcelo Makio, Márcio Temperini, Mariana Vilela, Renato Mentone, Renato Schelini, Richard Spengler, Vanessa Grossman, Vanessa Keiko Doi

## Projetos complementares

**Cenotécnica:**

J.C. Ceroni

**Projeto de Acústica:**

José Augusto Nepomuceno

**Brinquedos:**

Carlos Dias

**Paisagismo:**

Oscar Bressane

**Projeto executivo de caixilhos:**

Anco consultoria e projetos s/c Ltda.

**Projeto executivo das pistas de skate:**

George Rotatori

**Fotos Aéreas:**

Beto Garavello, Rosa Carlos, Davi Rego Jr.

**Maquetes:**

Maquetes Sato s/c Ltda., Triviño Maquetes s/c Ltda.

## Engenharia

**Fiscalização – EDIF 5:** Benedito Paulo Penitente, José Luis Amadio, Giancarlo Camerini, Rogério Risk, Ricardo Quevedo, Wladimir de Oliveira

**Calculistas:** Alberto Hamazaki (estrutura metálica), Carlos Alberto de Sá Leal, Ercílio Ferreira, José Raimundo Cartaxo, Jovilson Araújo, José Zamarion Dinis (consultor pré-moldados), Péricles Salvatori Palazzi, Ruy Bentes

## PRIMEIRA FASE – 2001 / 2003

### Lote 1 Norte

#### CEU Jaraguá

**Local:** Rua Cel. José Venâncio Dias, 840

**Áreas:** 12.865,84 m<sup>2</sup> (construção) 20.590,00 m<sup>2</sup> (terreno)

**Estudo de viabilidade e projeto executivo de implantação:**

Barossi & Nakamura Arquitetos Associados s/c Ltda.

**Arquitetos:** Antônio Carlos Barossi, Milton Nakamura, José Paulo Neves Gouvêa

#### CEU Perus

**Local:** Rua Bernardo José de Lorena

**Áreas:** 12.865,84 m<sup>2</sup> (construção) 20.870,47 m<sup>2</sup> (terreno)

**Estudo de viabilidade:**

MMBB Arquitetos

**Arquitetos:** Ângelo Bucci, Arq. Fernando de Mello Franco, Arq. Marta Moreira, Arq. Milton Braga

**Colaboração:** Anna Helena Villela, Eduardo Ferroni, Maria Julia Herklotz

**Projeto executivo de implantação:**

Helena Ayoub Silva e Cleber Bonetti Machado Arquitetos Associados s/c Ltda

**Arquitetos:** Helena Ayoub Silva, Cleber Bontetti Machado, Dailson de Jesus Alves, Julio Beraldo Valente, Priscila Yossano



## CEU Paz

**Local:** Rua da Paz

**Áreas:** 12.865,84 m<sup>2</sup> (construção) 28.400,00 m<sup>2</sup> (terreno)

**Estudo de viabilidade e projeto executivo de implantação:**

Metro Arquitetos Associados

**Arquitetos:** Martin Corullon, Guilherme Wisnik, Anna Ferrari, Gustavo Cedroni, Joana Elito.

## CEU Pêra Marmelo

**Local:** Rua Pêra Marmelo, 226

**Áreas:** 12.865,84 m<sup>2</sup> (construção) 11.084,94 m<sup>2</sup> (terreno)

**Estudo de viabilidade e projeto executivo de implantação:**

Morais + Puntoni Arquitetura s/c Ltda.

**Arquitetos:** Álvaro Puntoni, Geraldo Vespaziano Puntoni, Ana Rita Amaral, Juliana Conradini, Paula Cardoso, Ciro Luis Miguel, Nana Paiva

**Construtora:** OAS

**Revisão dos projetos executivos de implantação:**

ARCO consultoria e projetos s/c Ltda.

**Arquitetos:** Marcos Lobo de Toledo Barros, Maria D. Pinto Vianna, Éder Fernandes da Silva, Sérgio Oliveira de Lima, Marcos Mezzovilla, Vanessa Keiko Doi

## Lote 2 Leste

### CEU Vila Curuçá

**Local:** Avenida Marechal Tito, 3400

**Áreas:** 12.865,84 m<sup>2</sup> (construção) 10.667,44 m<sup>2</sup> (terreno)

**Estudo de viabilidade e projeto executivo de implantação:**

André Vainer & Guilherme Paoliello Arquitetos s/c Ltda.

**Arquitetos:** Guilherme Paoliello, André Vainer, Anderson Freitas, Elisa Canjani, Fernanda Costa Neiva, Henrique Bustamante, Pedro de Barros

### CEU Jambeiro

**Local:** Rua Flores do Jambeiro, 61

**Áreas:** 12.865,84 m<sup>2</sup> (construção) 49.543,65 m<sup>2</sup> (terreno)

**Estudo de viabilidade e projeto executivo de implantação:**

Brasil Arquitetura s/c Ltda.

**Arquitetos:** Francisco de Paiva Fanucci e Arq. Marcelo Carvalho Ferraz

**Colaboração:** Apicás Arquitetos

**Arquitetos:** Anderson Freitas, Giancarlo Latorraca, Pedro Amando de Barros  
Centro Arquitetos

**Arquitetos:** Carlos Ferrata, Moracy Amaral e Almeida

## CEU Parque Veredas

**Local:** Rua Daniel Pedro Muller

**Áreas:** 12.865,84 m<sup>2</sup> (construção) 11.151,30 m<sup>2</sup> (terreno)

**Estudo de viabilidade e projeto executivo de implantação:**

Marcelo Suzuki Arquitetura s/c Ltda.

**Arquitetos:** Marcelo Suzuki, Cinthia Verçosa, Christian Nobre, Roberta Ressutti, Karla Chachet, Gustavo Domingues de Mello, Carolina Dal Bem Padua, Claudia Inoue Vaz

## CEU Parque São Carlos

**Local:** Rua Clarear, 141

**Áreas:** 12.865,84 m<sup>2</sup> (construção) 17.449,56 m<sup>2</sup> (terreno)

**Estudo de viabilidade e projeto executivo de implantação:**

VD Arquitetura s/c Ltda.

**Arquitetos:** Vera Lúcia Domshcke, Cristiano Arns Kato, Alan Chu Silveira, Tomaso Vicente Lateana, Fabiana Nakabayashi Paulinetti, Mário E. Ferreira da Silva

**Construtora:** Construbase

**Revisão do projeto executivo de implantação:**

Marcelo Suzuki Arquitetura s/c Ltda.

**Arquitetos:** Marcelo Suzuki, Cinthia Verçosa, Christian Nobre, Roberta Ressutti, Karla Chachet, Gustavo Domingues de Mello, Carolina Dal Bem Padua, Claudia Inoue Vaz

## Lote 3 Sul

### CEU Cidade Dutra

**Local:** Avenida Interlagos, 7350

**Áreas:** 12.865,84 m<sup>2</sup> (construção) 11.649,46 m<sup>2</sup> (terreno)

**Estudo de viabilidade e Projeto executivo de implantação:**

Helena Ayoub e Cleber Bonetti Machado Arquitetos Associados s/c Ltda.

**Arquitetos:** Helena Aparecida Ayoub Silva, Cleber José Bonetti Machado, Mayra Aquino, Dailson de Jesus Alves, Julio Beraldo Valente, Priscila Yossano

### CEU Três Lagos

**Local:** Estrada do Barro Branco

**Áreas:** 12.865,84 m<sup>2</sup> (construção) 47.990,40 m<sup>2</sup> (terreno)

**Estudo de viabilidade e projeto executivo de implantação:**

M & M Arquitetas s/c Ltda.

**Arquitetos:** Maria Luiza Corrêa, Ana Paula Gonçalves, Márcia Renata Itani, Washington Takiishi, Alexandre Le Sueur, Daniela Gomes, Luciano Ciância Megda, Luiz Gustavo Faria

## CEU Pedreira-Alvarenga

**Local:** Estrada do Alvarenga, 3752

**Áreas:** 12.865,84 m<sup>2</sup> (construção) 69.539,88 m<sup>2</sup> (terreno)

**Estudo de viabilidade:**

Arte3 s/c Ltda.

**Arquitetos:** Pedro Mendes da Rocha, Renata Cupini, Juliana Suzuki  
Diretório Arquitetura

**Arquitetos:** Katia Sano, Frederica Nova Fernandes, Katia Hashimoto, Caroline Barone,  
Peter Paninson, Monica Minomiya, Moserrat Duenas Penas

**Projeto executivo de implantação:**

Barossi & Nakamura Arquitetos Associados

**Arquitetos:** Milton Nakamura, Maria Rosa de Almeida, Luís Felipe Chammas

## CEU Grajaú – Navegantes

**Local:** Rua Maria Moassab Barbour

**Áreas:** 12.865,84 m<sup>2</sup> (construção) 14.704,23 m<sup>2</sup> (terreno)

Estudo de viabilidade e projeto executivo de implantação:

Brasil Arquitetura s/c Ltda.

**Arquitetos:** Francisco de Paiva Fanucci e Marcelo Carvalho Ferraz

**Colaboração:** Apicás Arquitetos

**Arquitetos:** Anderson Freitas, Giancarlo Latorraca, Pedro Amando de Barros  
Centro Arquitetos

**Arquitetos:** Carlos Ferrata, Moracy Amaral e Almeida

**Construtora:** Carioca

**Revisão de projeto executivo de implantação:**

Pallas Athenas

## Lote 4 Leste

### CEU Aricanduva

**Local:** Rua Olga Fadel Abarca Avenida Aricanduva, 5555

**Áreas:** 12.865,84 m<sup>2</sup> (construção) 41.410,00 m<sup>2</sup> (terreno)

**Estudo de viabilidade:**

UNA Arquitetos s/c Ltda.

**Arquitetos:** Cristiane Muniz, Fábio Valentim, Fernando Viégas, Fernanda Barbara

**Colaboração:** Gustavo Pimentel, Márcio Vanderley, André Ciampi  
Diretório Arquitetura s/c Ltda.

**Arquitetos:** Katia Sano, Frederica Nova Fernandes, Katia Hashimoto, Caroline Barone,  
Peter Paninson, Monica Minomiya, Moserrat Duenas Penas

**Projeto executivo de implantação:**

M & M Arquitetas

**Arquitetos:** Maria Luiza Corrêa, Ana Paula Gonçalves, Márcia Renata Itani, Washington Takiishi,  
Alexandre Le Sueur, Daniela Gomes, Luciano Ciância Megda, Luiz Gustavo Faria

## CEU Meninos

**Local:** Rua Barbinos, 112

**Áreas:** 12.865,84 m<sup>2</sup> (construção) 36.646,30 m<sup>2</sup> (terreno)

**Estudo de viabilidade:**

Arte3 s/c Ltda.

**Arquitetos:** Pedro Mendes da Rocha, Renata Cupini, Juliana Suzuki, Leonardo Lenharo

**Projeto executivo de implantação:**

Barossi & Nakamura Arquitetos Associados s/c Ltda

**Arquitetos:** Milton Nakamura, Leila M. S. Hussein, Carolina Yamaoka Bastieri

## CEU Rosa da China

**Local:** Rua Rosa da China X Rua Clara Petrela

**Áreas:** 12.865,84 m<sup>2</sup> (construção) 19.078,71 m<sup>2</sup> (terreno)

**Estudo de viabilidade:**

Barbosa Corbucci s/c Ltda.

**Arquitetos:** Marcelo Barbosa, Jupira Corbucci, Eliana M. Mello

**Projeto executivo de implantação:**

Diretório Arquitetura

**Arquitetos:** Katia Sano, Frederica Novoa Fernandes, Katia Hashimoto, Caroline Barone, Peter Paninson, Monica Minomiya, Moserrat Duenas Penas

**Construtora:** Construcap

**Revisão do projeto executivo de implantação:**

ARCO consultoria e projetos s/c Ltda.

**Arquitetos:** Marcos Lobo de Toledo Barros, Maria D. Pinto Vianna, Éder Fernandes da Silva, Sérgio Oliveira de Lima, Marcos Mezzovilla, Vanessa Keiko Doi

## Lote 5 Leste

### CEU São Mateus

**Local:** Rua Curumatim, 201

**Áreas:** 12.865,84 m<sup>2</sup> (construção) 11.133,74 m<sup>2</sup> (terreno)

**Estudo de viabilidade e projeto executivo de implantação:**

Ricoy Torres Consultoria e Projetos s/c Ltda.

**Arquitetos:** Weliton Ricoy Torres, Silvio Oksman, Fábio Kassai, Gabriela Gurgel, Vanessa Lorichio, Camila Frederico

## CEU São Rafael

- Local:** Rua Cinira Polônio, 100  
**Áreas:** 12.865,84 m<sup>2</sup> (construção) 16.532,00 m<sup>2</sup> (terreno)  
**Área 1:** Rua Miguel Ferreira de Mello  
**Estudo de viabilidade e projeto executivo de implantação:**  
Metro Arquitetos Associados  
**Arquitetos:** Martin Corullon, Guilherme Wisnik, Anna Ferrari, Gustavo Cedroni, Joana Elito
- Área 2:** Av. Sapopemba / Av. Cinira Polônio  
**Estudo de viabilidade e projeto executivo de implantação:**  
Ar. Co. Arquitetos Cooperantes s/c Ltda.  
**Arquitetos:** Eduardo Ferroni, Fernanda Neiva, Pablo Hereñú, Paula Cardoso

## CEU Inácio Monteiro

- Local:** Rua Barão Barroso do Amazonas  
**Áreas:** 12.865,84 m<sup>2</sup> (construção) 12.633,00 m<sup>2</sup> (terreno)  
**Estudo de viabilidade e projeto executivo de implantação:**  
Morais + Puntoni Arquitetura s/c Ltda.  
**Arquitetos:** Álvaro Puntoni, Pablo Hereñú, Geraldo Vespaziano Puntoni, Juliana Corradini, Paula Cardoso, Moracy Amaral, Ciro Luis Miguel, Nana Paiva  
**Construtora:** Varca Scatena  
**Revisão do projeto executivo de implantação:**  
Ar. Co. Arquitetos Cooperantes s/c Ltda.  
**Arquitetos:** Eduardo Ferroni, Fernanda Neiva, Pablo Hereñú, Paula Cardoso

## Lote 6 Sudoeste

### CEU Butantã

- Local:** Avenida Engenheiro Heitor Antônio Eiras Garcia, 1700  
**Áreas:** 12.865,84 m<sup>2</sup> (construção) 50.001,06 m<sup>2</sup> (terreno)  
**Estudo de viabilidade e projeto executivo de implantação:**  
VD Arquitetura s/c Ltda.  
**Arquitetos:** Vera Lúcia Domschke, Cristiano Anns Kato, Alan Chu Silveira, Tomaso V. Lateana, Fabiana Nakabayashi Paulinetti, Mário E. Ferreira da Silva

## CEU Casablanca – Monte Azul

**Local:** Rua João Damasceno, 85

**Áreas:** 12.865,84 m<sup>2</sup> (construção) 25.452,78 m<sup>2</sup> (terreno)

**Estudo de viabilidade:**

MMBB Arquitetos Associados s/c Ltda.

**Arquitetos:** Ângelo Bucci, Fernando de Mello Franco, Marta Moreira, Milton Braga

**Colaboração:** Anna Helena Villela, Eduardo Ferroni, Maria Júlia Herklotz

**Projeto executivo de implantação:**

Marcelo Suzuki Arquitetura s/c Ltda.

**Arquitetos:** Marcelo Suzuki, Cinthia Verçosa, Christian Nobre, Roberta Ressutti, Karla Chachet, Gustavo Domingues de Mello, Carolina Dal Bem Padua, Claudia Inoue Vaz

## CEU Campo Limpo

**Local:** Avenida Carlos Lacerda, 678

**Áreas:** 12.865,84 m<sup>2</sup> (construção) 43.410,00 m<sup>2</sup> (terreno)

**Estudo de viabilidade:**

UNA Arquitetos s/c Ltda.

**Arquitetos:** Cristiane Muniz, Fábio Valentim, Fernando Viégas, Fernanda Barbara

**Colaboração:** Mariana Viégas, Luciana Bittencourt Yamamura

**Construtora:** Blokos

**Revisão do projeto executivo de implantação:**

Portela Boldarini Arquitetura e Urbanismo s/c Ltda.

**Arquitetos:** Marcos Boldarini, Eulália Portela

## SEGUNDA FASE - 2004

### Lote 1

#### CEU Tremembé

#### CEU Tiquatira

#### CEU Quinta do Sol

**Estudo de viabilidade e Projeto executivo de implantação:**

Metro Arquitetos Associados, Arq. Martin Corullon, Arq. Guilherme Wisnik, Arq. Anna Ferrari, Arq. Gustavo Cedroni, Arq. Joana Elito

## Lote 2

**CEU Três Pontes**

**CEU Lajeado**

**CEU Azul da Cor do Mar**

**Estudo de viabilidade e Projeto executivo de implantação:**

Metrópole Arquitetura s/c Ltda. Anna Helena Villela, Arq. Maria Julia Herklotz

**Colaboração Centro Arquitetos**

Arq. Carlos Ferrata, Moracy Amaral e Almeida

## Lote 3

**CEU Água Azul**

**CEU Limoeiro**

**CEU Sapopemba**

**Estudo de viabilidade e Projeto executivo de implantação:**

Ar. Co. Arquitetos Cooperantes s/c Ltda.

Arq. Fernanda Neiva, Arq. Fernanda Palmieri, Arq. Pablo Hereñú,

Arq. Paula Cardoso

## Lote 4

**CEU Formosa**

**CEU Caminho do Mar**

**CEU Cidade do Sol**

**Estudo de viabilidade e Projeto executivo de implantação:**

SPBR, Arq. Ângelo Bucci, Arq. Álvaro Puntoni, Arq. Omar Dalank,

Arq. Juliana Conradini, Ciro Miguel, Juliana Braga, Fernando Bizanni

## Lote 5

**CEU Vila Rubi**

**CEU Parelheiros**

**CEU Vila do Sol**

**Estudo de viabilidade e Projeto executivo de implantação:**

Marcelo Suzuki Arquitetura s/c Ltda., Arq. Marcelo Suzuki, Arq. Cinthia Verçosa,  
Arq. Christian Nobre, Arq. Roberta Ressutti, Arq. Karla Chachet,  
Arq. Gustavo Domingues de Mello, Carolina Dal Bem Padua,  
Claudia Inoue Vaz

## Lote 6

**CEU Três Marias**

**CEU Guarapiranga**

**CEU Feitiço da Vila**

**Estudo de viabilidade e Projeto executivo de implantação:**

Barossi & Nakamura Arquitetos Associados s/c Ltda., Arq. Antonio Carlos Barossi,  
Arq. Milton Nakamura, Arq. Maria Rosa de Almeida, Arq. Kátia Sano,  
Arq. Frederica Nova Fernandes, Cristina Misuki Umetsu, Fábio Miranda de Faria,  
Ana Lúcia Torres da Silva, Fabrício Angelelli de Brito, Cristina Tieko,  
Katia Hashimoto, Caroline Barone

## Lote 7

**CEU Paraisópolis**

**CEU Cantos do Amanhecer**

**CEU Estrelão**

**Estudo de viabilidade e Projeto executivo de implantação:**

VD Arquitetura s/c Ltda., Arq. Vera Lúcia Domschke, Arq. Cristiano Anns Kato,  
Fabiana Nakabayashi Paulinetti, José Carlos Pacheco



## Lote 8

**CEU Jaguaré**

**CEU Jardim Britânia**

**CEU Estrelão**

**Estudo de viabilidade e Projeto executivo de implantação:**

ARCO consultoria e projetos s/c Ltda., Arq. Marcos Lobo de Toledo Barros,  
Arq. Maria D. Pinto Vianna, Éder Fernandes da Silva, Sérgio Oliveira de Lima,  
Marcos Mezzovilla, Vanessa Keiko

## CEUS TRABALHOS PUBLICADOS

---

Revista : "Arch+" nº 190  
Título : "Stadtarchitektur, CEU" pág. 92  
Natureza : Projetos arquitetônicos brasileiros recentes  
Autoria : Marcos L. Rosa  
Local : Berlim, Alemanha  
Editor : Verlag GmbH  
Data : dezembro 2008

Livro : "Educação, CEU e Cidade"  
Título : "CEU Butantã" pág. 82  
Natureza : História da Educação no Brasil  
Autoria : Og Roberto Dória e Maria Aparecida Perez  
Local : São Paulo, S.P., Brasil  
Editor : Secretaria Municipal de Educação  
Data : 2007

Catalogo : "La biennale di Venezia: 10. Mostra Internazionale di Architettura"  
Título : "CEU" pág. 68  
Natureza : Catalogo da Mostra  
Local : Venezia, Italia  
Editor : Fundação Bienal de São Paulo  
Data : 10 de setembro a 19 de novembro de 2006

Livro : "Ainda Moderno? Arquitetura brasileira contemporânea"  
Título : "CEU Rosa da China" pág.118 e "CEU Butantã" pág. 268  
Natureza : Produção da arquitetura brasileira contemporânea  
Autoria : Lauro Cavalcanti e André Corrêa do Lago  
Local : Rio de Janeiro, RJ, Brasil  
Editor : Editora Nova Fronteira SA  
Data : 2005

Livro : "São Paulo: guia de arquitetura contemporânea"  
Título : "CEU Butantã" pág. 82  
Natureza : Guia de arquitetura  
Autoria : Fernando Serapião  
Local : São Paulo, S.P., Brasil  
Editor : Viana & Mosley Editora  
Data : julho, agosto 2005

Revista : "Traces" nº 15/16  
Título : "Architecture et éducation à São Paulo" pág. 13  
Natureza : Projetos arquitetônicos dos CEUs  
Autoria : Renato Anelli  
Local : Zurique, Suíça  
Editor : SEATU Société des éditions des associations techniques universitaires  
Data : 17 agosto 2005

Revista : "L'Architecture d'Aujourd'hui" AA nº 359  
Título : "Centres d'éducation unifiés ( CEU ) , São Paulo" pág. 82  
Natureza : Projetos arquitetônicos dos CEU Butantã e CEU Rosa da China  
Autoria : Sophie Trelcat  
Local : Paris, França  
Editor : Édition Jean-Michel Place  
Data : julho, agosto 2005

Livro : "São Paulo 450 anos – A Escola e a Cidade"  
Título : "Os CEUs" pág. 31  
Natureza : As Formas de construir escolas e a história da Cidade durante 450 anos  
Autoria : José Armênio de Brito Cruz e Lúcia Carvalho  
Local : São Paulo, S.P., Brasil  
Editor : BEI  
Data : 2004

Revista : "Vitruvius" arquitextos nº 055  
Título : "Centros Educacionais Unificados: arquitetura e educação em São Paulo"  
Natureza : Projetos arquitetônicos dos CEU Butantã e CEU Rosa da China  
Autoria : Renato Anelli  
Local : [www.vitruvius.com.br](http://www.vitruvius.com.br)  
Editor : Abílio Guerra  
Data : dezembro 2004

Revista : "Casabella" nº 727  
Título : "I Centri Unificati di Educazione a San Paolo" pág. 6  
Natureza : Projetos arquitetônicos dos CEU Butantã e CEU Rosa da China  
Autoria : Renato Anelli  
Local : Milão, Itália  
Editor : Arnoldo Mondadori Editore  
Data : novembro 2004

Jornal : "Jornal Público" suplemento Mil Folhas  
Título : "Sonho Feliz de cidade" pág. 27  
Natureza : Projetos arquitetônicos dos CEU e a sua função social que se julgava superada  
Autoria : Ana Vaz Milheiro  
Local : Lisboa, Portugal  
Editor : Jornal Público / Mil Folhas / director: José Manuel Fernandes  
Data : 17 de julho de 2004

Revista : "Jornal Arquitectos" J-A nº 215  
Título : "Centros Educacionais Unificados"  
Natureza : Projeto arquitetônico de Praças de Equipamentos Sociais  
Autoria : Ana Vaz Milheiro  
Local : Lisboa, Portugal  
Editor : Centro Editor Livreiro da Ordem dos Arquitectos  
Data : abril, maio, junho 2004

Revista : "Engenharia" nº 561/2004-ano 61  
Título : "Engenharia construtiva e arquitetura social estão unidas nos CEUs" pág. 36  
Natureza : Projetos arquitetônicos e de engenharia dos CEUs  
Autoria : Juan Garrido e Ricardo Pereira de Mello  
Local : São Paulo, SP, Brasil  
Editor : Engenho Editora Técnica  
Data : janeiro, fevereiro 2004

Boletim : "IAB/AL Boletim" nº 8  
Título : "CEU - Centro Educacional Unificado" pág. 9  
Natureza : Informativo do Instituto dos Arquitetos do Brasil seção Alagoas - IAB/AL  
Local : Maceió, Alagoas, Brasil  
Editor : IAB  
Data : janeiro, fevereiro 2004

Revista : "Projeto Design" nº 284  
Título : "Escolas-parques são alternativa educacional e referenciais urbanos" pág. 62  
Natureza : Projetos arquitetônicos dos CEU Jambuí e CEU Rosa da China  
Autoria : Adilson Melendez  
Local : São Paulo, SP, Brasil  
Editor : Arco Editorial Ltda  
Data : outubro 2003

Boletim : "Cimento Hoje" nº 45 ano VI  
Título : "Lazer e educação em toda a cidade" pág. 14  
Natureza : Informativo da Associação Brasileira de Cimento Portland - ABCP  
Local : São Paulo, S.P., Brasil  
Editor : Editora Mandarin  
Data : junho 2003

## Prêmios

---

Promoção : Associação Brasileira da Construção Industrializada em Concreto (ABCIC)

Associação Brasileira de Cimento Portland (ABCP)

Instituto Brasileiro de Arquitetos (IAB-SP)

Instituto Brasileiro de Concreto (Ibracon)

Concurso : "Prêmio Nacional de Pré-Fabricados 2003"

Obra : CEU - Centros Educacionais Unificados, São Paulo

Autores : Alexandre Delijaicov, André Takiya e Wanderley Ariza

Prêmio : "Menção Honrosa" categoria Arquitetos

Local : São Paulo, SP, Brasil

Data : 13 de abril de 2004

# Livros Grátis

( <http://www.livrosgratis.com.br> )

Milhares de Livros para Download:

[Baixar livros de Administração](#)

[Baixar livros de Agronomia](#)

[Baixar livros de Arquitetura](#)

[Baixar livros de Artes](#)

[Baixar livros de Astronomia](#)

[Baixar livros de Biologia Geral](#)

[Baixar livros de Ciência da Computação](#)

[Baixar livros de Ciência da Informação](#)

[Baixar livros de Ciência Política](#)

[Baixar livros de Ciências da Saúde](#)

[Baixar livros de Comunicação](#)

[Baixar livros do Conselho Nacional de Educação - CNE](#)

[Baixar livros de Defesa civil](#)

[Baixar livros de Direito](#)

[Baixar livros de Direitos humanos](#)

[Baixar livros de Economia](#)

[Baixar livros de Economia Doméstica](#)

[Baixar livros de Educação](#)

[Baixar livros de Educação - Trânsito](#)

[Baixar livros de Educação Física](#)

[Baixar livros de Engenharia Aeroespacial](#)

[Baixar livros de Farmácia](#)

[Baixar livros de Filosofia](#)

[Baixar livros de Física](#)

[Baixar livros de Geociências](#)

[Baixar livros de Geografia](#)

[Baixar livros de História](#)

[Baixar livros de Línguas](#)

[Baixar livros de Literatura](#)  
[Baixar livros de Literatura de Cordel](#)  
[Baixar livros de Literatura Infantil](#)  
[Baixar livros de Matemática](#)  
[Baixar livros de Medicina](#)  
[Baixar livros de Medicina Veterinária](#)  
[Baixar livros de Meio Ambiente](#)  
[Baixar livros de Meteorologia](#)  
[Baixar Monografias e TCC](#)  
[Baixar livros Multidisciplinar](#)  
[Baixar livros de Música](#)  
[Baixar livros de Psicologia](#)  
[Baixar livros de Química](#)  
[Baixar livros de Saúde Coletiva](#)  
[Baixar livros de Serviço Social](#)  
[Baixar livros de Sociologia](#)  
[Baixar livros de Teologia](#)  
[Baixar livros de Trabalho](#)  
[Baixar livros de Turismo](#)